

# LEILOSOC<sup>®</sup>

MARKET PARTNERS

Baltazar Studio Unipessoal Lda (1718/22.2T8VNG)

## LEILÃO ELETRÔNICO

Até dia 06 de março de 2023 às 18h00



**INUNO BALTAZAR**  
STUDIO



# DADOS GERAIS



## Leilão Eletrónico

Insolvente	Baltazar Studio Unipessoal Lda
Processo Judicial	1718/22.2T8VNG – Tribunal Judicial da Comarca do Porto, Juízo do Comércio de Vila Nova de Gaia - Juiz 3
Administradora da Insolvência	Dra. Carolina dos Reis Marques Furtado de Oliveira Moura
Descrição	Vestuário · Calçado · Acessórios · Mobiliário
Modalidade de Venda	Venda em Estabelecimento de Leilão (Artigo n.º 834 do CPC)
Forma de Venda	Leilão Eletrónico
Período de Venda	09 de fevereiro a 06 de março de 2023 às 18h00
Combinações de Venda	Nos termos do artigo 162 do CIRE: <ul style="list-style-type: none"><li>· TOTALIDADE DOS LOTES;</li><li>· LOTE A LOTE;</li><li>· OUTRAS POSSÍVEIS.</li></ul>



Localização  
**LEILOSOC® Norte**



Lotes  
**474**



Setor  
**Moda**



Valor Base Total  
**€ 36.687,00**

Visitas	Por marcação.
Morada	Centro Logístico LEILOSOC® Norte, n.º 820 · 4585-610 <b>Recarei, Paredes</b>
+Informações	707 297 297* // geral@leilosoc.com

### NOTAS INFORMATIVAS:

- A adjudicação fica sujeita à apreciação dos valores obtidos entre as partes e o todo.
- Os itens constantes nesta relação de bens estão, até ao término do evento, sujeitos a alterações.

\*Chamadas para a rede fixa nacional.

# LEILÃO DE VESTUÁRIO HOMEM

IN

LOTES 1 a 39



Coletes



Blazers

Camisas



Calças



Calções





## LOTE 1 • V.1



Design de NUNO BALTAZAR

**Colete de Homem em Verde Argila**

Tamanho: 50/S

Composição: 60% lã e 40% poliéster.



Valor Base: € 60,00

## LOTE 2 • V.2



Design de NUNO BALTAZAR

**Colete de Homem em Taupe Perdiz**

Tamanho: 52/M

Composição: 69% poliéster, 30% viscose e 10% elastano.



Valor Base: € 60,00

## LOTE 3 • V.3



Design de NUNO BALTAZAR

**Colete de Homem em Grafite Mescla**

Tamanho: 50/S

Composição: 92% poliéster, 8% viscose.



Valor Base: € 60,00

## LOTE 4 • V.4



Design de NUNO BALTAZAR

**Colete de Homem em Veludo Conhaque**

Tamanho: 50/M

Composição: 85% algodão e 15% lã.



Valor Base: € 60,00

## LOTE 5 • V.5



Design de NUNO BALTAZAR

**Colete de Homem em Espinha Indigo**

Tamanho: 52/M

Composição: 100% algodão.



Valor Base: € 60,00

## LOTE 6 • V.6



Design de NUNO BALTAZAR

**Colete de Homem em Veludo Azul**

Tamanho: 50/M

Composição: 85% algodão e 15% lã.



Valor Base: € 60,00

## LOTE 7 · V.7



Design de NUNO BALTAZAR

**Colete de Homem em Verde Musgo**

Tamanho: 50/S

Composição: 60% lã e 40% poliéster.

 Valor Base: € 60,00

## LOTE 8 · V.8



Design de NUNO BALTAZAR

**Colete de Homem**

Tamanho: 50/S

Composição: 53% lã e 47% viscose.

 Valor Base: € 60,00

## LOTE 9 · V.9



Design de NUNO BALTAZAR

**Blazer Fraque de Homem, de Cor Argila**

Tamanho: 48/XS

Composição: 100% lã.

 Valor Base: € 100,00

## LOTE 10 · V.10



Design de NUNO BALTAZAR

**Blazer de Homem, de Cor Areia**

Tamanho: 48

Composição: 98% algodão, 2% elastano e forro 100% viscose.

 Valor Base: € 100,00

## LOTE 11 · V.11



Design de NUNO BALTAZAR

**Blazer de Homem, de Cor Canela**

Tamanho: 50/S

Composição: 98% algodão, 2% elastano e forro 100% viscose.

 Valor Base: € 100,00

## LOTE 12 · V.12



Design de NUNO BALTAZAR

**Camisa de Homem Indochina, de Cor Azul**

Tamanho: 42/SL

Composição: 100% algodão.

 Valor Base: € 50,00



## LOTE 13 • V.13



Design de NUNO BALTAZAR

**Camisa de Homem, de Cor Roxo**

Tamanho: 46/XL

Composição: 100% algodão.

 Valor Base: € 50,00

## LOTE 14 • V.14



Design de NUNO BALTAZAR

**Calças de Homem Rastan, de Cor Kaki**

Tamanho: 44/XL

Composição: 63% poliéster, 27% viscose e 35% elastano.

 Valor Base: € 50,00

## LOTE 15 • V.15



Design de NUNO BALTAZAR

**Calças de Homem Munich, em Espinha Cinza**

Tamanho: 36/S

Composição: 52% lã, 32% poliéster, 14% viscose e 2% elastano.

 Valor Base: € 50,00

## LOTE 16 • V.16



Design de NUNO BALTAZAR

**Calças de Homem Munich, em Espinha Cinza**

Tamanho: 44/L

Composição: 52% lã, 32% poliéster, 14% viscose e 2% elastano.

 Valor Base: € 50,00

## LOTE 17 • V.17



Design de NUNO BALTAZAR

**Calças de Homem Munich, em Espinha Cinza**

Tamanho: 42/M

Composição: 52% lã, 32% poliéster, 14% viscose e 2% elastano.

 Valor Base: € 50,00

## LOTE 18 • V.18



Design de NUNO BALTAZAR

**Calças de Homem Aleppo, em Espinha Cinza**

Tamanho: 42/M

Composição: 50% lã, 35% poliéster, 14% viscose e 1% elastano.

 Valor Base: € 50,00

## LOTE 19 • V.19



Design de NUNO BALTAZAR

**Calças de Homem Rastan,  
em Espinha Cinza**

Tamanho: 42/M

Composição: 50% lã, 34%  
poliéster, 15% viscose e 1%  
elastano.

Valor Base: € 50,00

## LOTE 20 • V.20



Design de NUNO BALTAZAR

**Calças de Homem Aleppo,  
em Espinha Cinza**

Tamanho: 42/M

Composição: 50% lã, 34%  
poliéster, 15% viscose e 1%  
elastano.

Valor Base: € 50,00

## LOTE 21 • V.21



Design de NUNO BALTAZAR

**Calças de Homem Jasim,  
em Azul Marinho**

Tamanho: 44/L

Composição: 56% algodão, 41%  
viscose e 3% elastano.

Valor Base: € 50,00

## LOTE 22 • V.22



Design de NUNO BALTAZAR

**Calças de Homem Munich,  
em Espinha Grafite**

Tamanho: 40/S

Composição: 52% lã, 14%  
poliéster e 2% elastano.

Valor Base: € 50,00

## LOTE 23 • V.23



Design de NUNO BALTAZAR

**Calças de Homem Nick,  
em Azul Marinho**

Tamanho: 40/S

Composição: 48% de poliéster,  
27% lã, 20% viscose e 5%  
elastano.

Valor Base: € 50,00

## LOTE 24 • V.24



Design de NUNO BALTAZAR

**Calças de Homem Munich,  
em Espinha Grafite**

Tamanho: 42/M

Composição: 32% poliéster,  
52% lã, 14% viscose e 2%  
elastano.

Valor Base: € 50,00



## LOTE 25 · V.25



Design de NUNO BALTAZAR

**Calças de Homem Munich, em Espinha Grafite**

Tamanho: 44/L

Composição: 32% de poliéster, 52% lã, 14% viscose e 2% elastano.



Valor Base: € 50,00

## LOTE 26 · V.26



Design de NUNO BALTAZAR

**Calções de Homem Rio, Light Denim**

Tamanho: 42/M

Composição: 100% algodão.



Valor Base: € 50,00

## LOTE 27 · V.27



Design de NUNO BALTAZAR

**Calções de Homem Rio, em Azul Marinho**

Tamanho: 44/L

Composição: 68% algodão, 28% poliéster, 4% elastano



Valor Base: € 50,00

## LOTE 28 · V.28



Design de NUNO BALTAZAR

**Calções de Homem Rio, em Azul Marinho**

Tamanho: 44/L

Composição: 68% algodão, 28% poliéster, 4% elastano.



Valor Base: € 50,00

## LOTE 29 · V.29



Design de NUNO BALTAZAR

**Calções de Homem Ericeira, em Cinza Escuro**

Tamanho: 38/XS

Composição: 39% lã, 33% poliéster, 14% viscose, 13% poliamida, 1% elastano.



Valor Base: € 50,00

## LOTE 30 · V.30



Design de NUNO BALTAZAR

**Calças de Homem**

Tamanho: 50

Composição: 100% poliéster.



Valor Base: € 75,00



## LOTE 31 • V.31



Design de NUNO BALTAZAR

Calças de Homem Munich,  
em Preto,

Tamanho: 44/L



Valor Base: € 75,00

## LOTE 32 • V.32



Design de NUNO BALTAZAR

Calças de Homem Munich,  
em Espinha Grafite

Tamanho: 44/L

Composição: 52% lã, 32%  
poliéster, 14% viscose e 2%  
elastano.

Valor Base: € 75,00

## LOTE 33 • V.33



Design de NUNO BALTAZAR

Leggings de Homem Cálice,  
Censura Print

Tamanho: M



Valor Base: € 50,00

## LOTE 34 • V.34



Design de NUNO BALTAZAR

T-Shirt de Homem Cálice,  
Censura Print

Tamanho: L



Valor Base: € 40,00

## LOTE 35 • V.35



Design de NUNO BALTAZAR

Moletom com Capuz de  
Homem, Cálice, Censura Print

Tamanho: L

Composição: 93% poliéster  
reciclado e 7% elastano.

Valor Base: € 80,00

## LOTE 36 • V.36



Design de NUNO BALTAZAR

Blazer de Homem em Preto

Tamanho: 52

Composição: 100% lã e forro de  
viscose

Valor Base: € 100,00

## VESTUÁRIO HOMEM · Smocking · Blazers

## LOTE 37 · V.37



Design de NUNO BALTAZAR

**Blazer de Homem Rivera e Calças Rastan, Cor Vinho**

Tamanho Blazer: 54/L

Tamanho Calças: 44/L

Composição: 65% poliéster, 31% algodão e 4% elastano.

 **Valor Base: € 175,00**

## LOTE 38 · V.38



Design de NUNO BALTAZAR

**Blazer Smocking de Homem e Calças Aleppo, Cinza Mescla**

Tamanho Smocking: 50

Tamanho Calças: 42/M

Composição: 100% lã.

 **Valor Base: € 210,00**

## LOTE 39 · V.39



Design de NUNO BALTAZAR

**Blazer e Calças Smocking de Homem, Azul Noite**

Tamanho Smocking: 50

Tamanho Calças: 44/L

Composição: 100% lã.

 **Valor Base: € 195,00**



# LEILÃO DE VESTUÁRIO SENHORA

IN

LOTES 40 a 336



Camisolas

Tops

Blusas



Casacos

Gabardine

Calças



Macacões

Saias

Vestidos



## LOTE 40 • V.40



Design de NUNO BALTAZAR

**Camisola de Senhora  
Jacquard**

Tamanho: 36/S

Composição: 60% poliéster,  
27% acetato e 13% algodão. Valor Base: € 150,00

## LOTE 41 • V.41



Design de NUNO BALTAZAR

**Top de Senhora em Nude**

Tamanho: 36/S

Composição: 100% poliamida.

 Valor Base: € 80,00

## LOTE 42 • V.42



Design de NUNO BALTAZAR

**Camisola Damasco, Preto e  
Dourado**

Tamanho: 34/XS

Composição: 51% poliéster,  
43% algodão, 6% metal. Valor Base: € 150,00

## LOTE 43 • V.43



Design de NUNO BALTAZAR

**Top de Senhora Cinza**

Tamanho: 34/XS

Composição: 68% poliamida,  
32% algodão. Valor Base: € 100,00

## LOTE 44 • V.44



Design de NUNO BALTAZAR

**Top de Senhora Jacquard  
Azul**

Tamanho: 34/XS

Composição: 60% poliéster,  
27% acetato e 13% algodão. Valor Base: € 80,00

## LOTE 45 • V.45



Design de NUNO BALTAZAR

**Top de Senhora Azul**

Tamanho: 34/XS

Composição: 100% poliéster.

 Valor Base: € 40,00



## LOTE 46 • V.46



Design de NUNO BALTAZAR

Macacão de Senhora

Tamanho: 40/L

Composição: 100% viscose.

 Valor Base: € 40,00

## LOTE 47 • V.47



Design de NUNO BALTAZAR

Macacão de Senhora

Tamanho: 34/XS

Composição: 100% viscose.

 Valor Base: € 40,00

## LOTE 48 • V.48



Design de NUNO BALTAZAR

Macacão de Senhora

Tamanho: 36/S

Composição: 100% viscose.

 Valor Base: € 40,00

## LOTE 49 • V.49



Design de NUNO BALTAZAR

Macacão de Senhora

Tamanho: 38/M

Composição: 100% viscose.

 Valor Base: € 40,00

## LOTE 50 • V.50



Design de NUNO BALTAZAR

Blusa de Senhora de Cor Canela

Tamanho: 38/M

Composição: 97% algodão e 3% elastano.

 Valor Base: € 50,00

## LOTE 51 • V.51



Design de NUNO BALTAZAR

Blusa de Senhora de Cor Canela

Tamanho: 40/L

Composição: 97% algodão e 3% elastano.

 Valor Base: € 50,00

## LOTE 52 • V.52



Design de NUNO BALTAZAR

**Blusa de Senhora de Cor Canela**

Tamanho: 40/L

Composição: 97% algodão e 3% elastano.

 Valor Base: € 50,00

## LOTE 53 • V.53



Design de NUNO BALTAZAR

**Blusa de Senhora de Cor Cinza**

Tamanho: 38/M

Composição: 97% algodão e 3% elastano.

 Valor Base: € 50,00

## LOTE 54 • V.54



Design de NUNO BALTAZAR

**Blusa de Senhora de Cor Cinza**

Tamanho: 38/M

Composição: 97% algodão e 3% elastano.

 Valor Base: € 50,00

## LOTE 55 • V.55



Design de NUNO BALTAZAR

**Blusa de Senhora de Cor Cinza**

Tamanho: 40/L

Composição: 97% algodão e 3% elastano.

 Valor Base: € 50,00

## LOTE 56 • V.56



Design de NUNO BALTAZAR

**Blusa de Senhora de Cor Cinza**

Tamanho: 40/L

Composição: 97% algodão e 3% elastano.

 Valor Base: € 50,00

## LOTE 57 • V.57



Design de NUNO BALTAZAR

**Blusa de Senhora de Cor Marfim**

Tamanho: 40/L

Composição: 98% viscose e 2% elastano.

 Valor Base: € 50,00



## LOTE 58 • V.58



Design de NUNO BALTAZAR

**Blusa de Senhora de Cor Marfim**

Tamanho: 36/S

Composição: 98% viscose e 2% elastano.



Valor Base: € 50,00

## LOTE 59 • V.59



Design de NUNO BALTAZAR

**Blusa de Senhora de Cor Marfim**

Tamanho: 36/S

Composição: 97% algodão e 3% elastano.



Valor Base: € 50,00

## LOTE 60 • V.60



Design de NUNO BALTAZAR

**Blusa de Senhora de Cor Marfim**

Tamanho: 36/S

Composição: 97% algodão e 3% elastano.



Valor Base: € 50,00

## LOTE 61 • V.61



Design de NUNO BALTAZAR

**Blusa de Senhora, Branca com Renda**

Tamanho: 40/L



Valor Base: € 60,00

## LOTE 62 • V.62



Design de NUNO BALTAZAR

**Blusa de Senhora em Dourado**

Tamanho: 34/XS

Composição: 42% seda e 38% lã e 23 % metal.



Valor Base: € 150,00

## LOTE 63 • V.63



Design de NUNO BALTAZAR

**Blusa de Senhora em Preto**

Tamanho: 36/S

Composição: 63% poliéster, 27% viscose, 7% algodão e 3% elastano.



Valor Base: € 100,00

## LOTE 64 • V.64



Design de NUNO BALTAZAR

**Blusa de Senhora em Preto e Verde**

Tamanho: 36/S

Composição: 65% triacetato e 35% poliéster.



Valor Base: € 100,00

## LOTE 65 • V.65



Design de NUNO BALTAZAR

**Blusa de Senhora em Preto e Verde**

Tamanho: 34/XS

Composição: 90% seda e 10% poliéster.



Valor Base: € 150,00

## LOTE 66 • V.66



Design de NUNO BALTAZAR

**Blusa de Senhora em Preto Bronze**

Tamanho: 34/XS

Composição: 90% seda e 10% poliéster.



Valor Base: € 215,00

## LOTE 67 • V.67



Design de NUNO BALTAZAR

**Blusa de Senhora em Verde**

Tamanho: 38/M

Composição: 97% algodão e 3% elastano.



Valor Base: € 50,00

## LOTE 68 • V.68



Design de NUNO BALTAZAR

**Blusa de Senhora em Verde**

Tamanho: 40/L

Composição: 97% algodão e 3% elastano.



Valor Base: € 50,00

## LOTE 69 • V.69



Design de NUNO BALTAZAR

**Blusa de Senhora em Verde**

Tamanho: 40/L

Composição: 97% algodão e 3% elastano.



Valor Base: € 50,00



## LOTE 70 • V.70



Design de NUNO BALTAZAR

**Blusa de Senhora em Cinza Escuro**

Tamanho: 38/M

Composição: 97% algodão e 3% elastano.

 Valor Base: € 50,00

## LOTE 71 • V.71



Design de NUNO BALTAZAR

**Top de Senhora Verde com Brilho**

Tamanho: 34/XS

Composição: 65% poliéster, 33% poliamida e 2% elastano.

 Valor Base: € 50,00

## LOTE 72 • V.72



Design de NUNO BALTAZAR

**Top de Senhora Verde com Brilho**

Tamanho: 34/XS

Composição: 65% poliéster, 33% poliamida e 2% elastano.

 Valor Base: € 100,00

## LOTE 73 • V.73



Design de NUNO BALTAZAR

**Top de Senhora verde em Renda**

Tamanho: 36/S

Composição: 70% algodão e 30% nylon.

 Valor Base: € 150,00

## LOTE 74 • V.74



Design de NUNO BALTAZAR

**Blusa de Senhora Laranja**

Tamanho: 34/XS

Composição: 65% poliéster, 33% poliamida e 2% elastano.

 Valor Base: € 100,00

## LOTE 75 • V.75



Design de NUNO BALTAZAR

**Blusa de Senhora Violeta**

Tamanho: 34/XS

Composição: 44% viscose, 32% poliéster e 5% elastano

 Valor Base: € 100,00

## LOTE 76 • V.76



Design de NUNO BALTAZAR

Blusa de Senhora em Fúcsia

Tamanho: 34/XS

Composição: 65% poliéster,  
33% poliamida e 2% elastano.
 Valor Base: € 110,00

## LOTE 77 • V.77



Design de NUNO BALTAZAR

Blusa de Senhora em verde

Tamanho: 36/S

Composição: 100% seda.

 Valor Base: € 115,00

## LOTE 78 • V.78



Design de NUNO BALTAZAR

Blusa de Senhora em Azul  
Claro

Tamanho: 34/XS

 Valor Base: € 40,00

## LOTE 79 • V.79



Design de NUNO BALTAZAR

Blusa de Senhora em Canela

Tamanho: 34/XS

Composição: 98% algodão,  
2% elastano.
 Valor Base: € 80,00

## LOTE 80 • V.80



Design de NUNO BALTAZAR

Blusa de Senhora em Canela

Tamanho: 34/XS

Composição: 63% poliéster,  
27% viscose, 7% algodão e  
3% elastano.
 Valor Base: € 90,00

## LOTE 81 • V.81



Design de NUNO BALTAZAR

Blusa de Senhora em Rosa

Tamanho: 36/S

Composição: 97% algodão e  
3% elastano.
 Valor Base: € 50,00



## LOTE 82 • V.82



Design de NUNO BALTAZAR

**Blusa de Senhora em Verde Cerâmico**

Tamanho: 36/S

Composição: 100% seda.

 Valor Base: € 90,00

## LOTE 83 • V.83



Design de NUNO BALTAZAR

**Blusa de Senhora de Riscas**

Tamanho: 36/S

Composição: 98% poliéster e 2% fibra metálica.

 Valor Base: € 110,00

## LOTE 84 • V.84



Design de NUNO BALTAZAR

**Blusa de Senhora em Rosa Pálido**

Tamanho: 34/XS

Composição: 60% poliéster, 27% acetato e 13% poliamida.

 Valor Base: € 100,00

## LOTE 85 • V.85



Design de NUNO BALTAZAR

**Blusa de Senhora em Preto**

Tamanho: 34/XS

Composição: 60% poliéster, 27% acetato e 13% poliamida.

 Valor Base: € 150,00

## LOTE 86 • V.86



Design de NUNO BALTAZAR

**Blusa de Senhora em Preto**

Tamanho: 34/XS

Composição: 60% poliéster, 27% acetato e 13% poliamida.

 Valor Base: € 110,00

## LOTE 87 • V.87



Design de NUNO BALTAZAR

**Blusa de Senhora em Tons de Areia**

Tamanho: 34/XS

Composição: 100% algodão  
Renda 100% poliéster. Valor Base: € 110,00

## LOTE 88 • V.88



Design de NUNO BALTAZAR

Blusa de Senhora em Nude

Tamanho: 34/XS

Composição: Tule 100% poliamida, e base 98% viscose e 2% elastano.

 Valor Base: € 120,00

## LOTE 89 • V.89



Design de NUNO BALTAZAR

Blusa de Senhora em Tons de Areia

Tamanho: 34/XS

Composição: 100% algodão Renda 100% poliéster.

 Valor Base: € 110,00

## LOTE 90 • V.90



Design de NUNO BALTAZAR

Saia de Senhora em Preto

Tamanho: 34/XS

Composição: 76% algodão e 24% poliamida

 Valor Base: € 60,00

## LOTE 91 • V.91



Design de NUNO BALTAZAR

Saia de Senhora, em Rosa Nude

Tamanho: 36/S

Composição: Rede 92% poliéster, 8% elastano · Base 98% viscose e 2% elastano.

 Valor Base: € 60,00

## LOTE 92 • V.92



Design de NUNO BALTAZAR

Minissaia de Senhora, em Fúcsia

Tamanho: 34/XS

Composição: Rede 75% poliéster e 25% poliamida.

 Valor Base: € 60,00

## LOTE 93 • V.93



Design de NUNO BALTAZAR

Saia de senhora, em Verde

Tamanho: 34/XS

Composição: 75% poliéster e 25% poliamida.

 Valor Base: € 60,00



## LOTE 94 • V.94



Design de NUNO BALTAZAR

Saia de Senhora

Tamanho: 36/S

Composição: 98% viscose e 2% elastano.

 Valor Base: € 60,00

## LOTE 95 • V.95



Design de NUNO BALTAZAR

Saia de Senhora em Pérola

Tamanho: 36/S

Composição: 98% viscose e 2% elastano.

 Valor Base: € 60,00

## LOTE 96 • V.96



Design de NUNO BALTAZAR

Saia de Senhora em Xadrez

Tamanho: 40/L

Composição: 69% poliéster, 30% viscose e 1% elastano.

 Valor Base: € 60,00

## LOTE 97 • V.97



Design de NUNO BALTAZAR

Saia de Senhora em Xadrez

Tamanho: 38/M

Composição: 69% poliéster, 30% viscose e 1% elastano.

 Valor Base: € 60,00

## LOTE 98 • V.98



Design de NUNO BALTAZAR

Saia de Senhora em Castanho

Tamanho: 38/M

 Valor Base: € 60,00

## LOTE 99 • V.99



Design de NUNO BALTAZAR

Saia de Senhora em Preto/Argila

Tamanho: 34/XS

Composição: 63% poliéster, 27% viscose, 7% algodão e 3% elastano.

 Valor Base: € 60,00

## LOTE 100 · V.100



Design de NUNO BALTAZAR

Saia de Senhora em Preto

Tamanho: 34/XS

Composição: 63% poliéster, 27% viscose, 7% algodão e 3% elastano.

 Valor Base: € 60,00

## LOTE 101 · V.101



Design de NUNO BALTAZAR

Saia de Senhora em Tons Canela

Tamanho: 34/XS

Composição: Base 98% algodão e 2% de elastano · Pailetas 95% nylon e 5% elastano.

 Valor Base: € 60,00

## LOTE 102 · V.102



Design de NUNO BALTAZAR

Saia de Senhora em Renda Branca

Tamanho: 34/XS

Composição: 68% algodão, 27% viscose e 5% poliamida.

 Valor Base: € 60,00

## LOTE 103 · V.103



Design de NUNO BALTAZAR

Saia de Senhora em Tons Caramelo

Tamanho: 36/S

Composição: 68% algodão, 22% poliéster, 9% viscose, 1% elastano · Forro 100% acetato.

 Valor Base: € 60,00

## LOTE 104 · V.104



Design de NUNO BALTAZAR

Saia de Senhora em Tons de Areia

Tamanho: 34/XS

Composição: 50% poliéster, 30% acetato e 20% poliamida.

 Valor Base: € 60,00

## LOTE 105 · V.105



Design de NUNO BALTAZAR

Calções de Senhora em Tons de Ameixa

Tamanho: 36/S

Composição: 68% poliéster, 29% viscose e 3% elastano · Renda 70% algodão e 30% nylon.

 Valor Base: € 60,00



**LOTE 106 · V.106****Design de NUNO BALTAZAR****Calções de Senhora em Tons de Caramelo e Rosa**

Tamanho: 36/S

Composição: 68% poliéster, 29% viscose e 3% elastano · Renda 70% algodão e 30% nylon.

 **Valor Base: € 60,00****LOTE 107 · V.107****Design de NUNO BALTAZAR****Calções de Senhora em Tons de Caramelo**

Tamanho: 34/XS

Composição: 100% viscose.

 **Valor Base: € 60,00****LOTE 108 · V.108****Design de NUNO BALTAZAR****Calções de Senhora em Tons de Baunilha e Turquesa**

Tamanho: 34/XS

Composição: 68% poliéster, 29% de viscose e 3% elastano · Renda 70% algodão e 30% nylon.

 **Valor Base: € 60,00****LOTE 109 · V.109****Design de NUNO BALTAZAR****Calções de Senhora em Tons Caramelo**

Tamanho: 34/XS

Composição: 99% algodão e 1% elastano.

 **Valor Base: € 60,00****LOTE 110 · V.110****Design de NUNO BALTAZAR****Calções de Senhora em Rosa**

Tamanho: 36/S

Composição: 51% linho e 49% viscose.

 **Valor Base: € 60,00****LOTE 111 · V.111****Design de NUNO BALTAZAR****Blusa de Senhora**

Tamanho: 34/XS

Composição: 54% viscose, 44% algodão e 2% elastano.

 **Valor Base: € 95,00**

## LOTE 112 • V.112



Design de NUNO BALTAZAR

**Blusa de senhora em Dourado**

Tamanho: 36/S

Composição: 73% seda, 26% poliéster, 1% elastano.

 Valor Base: € 120,00

## LOTE 113 • V.113



Design de NUNO BALTAZAR

**Blusa de senhora em Preto**

Tamanho: 34/XS

 Valor Base: € 70,00

## LOTE 114 • V.114



Design de NUNO BALTAZAR

**Blusa de Senhora em Marfim**

Tamanho: 34/XS

Composição: 100% cupro.

 Valor Base: € 70,00

## LOTE 115 • V.115



Marca UNIVERSAL

**Blusa de Senhora em Amarelo**

Tamanho: -

 Valor Base: € 70,00

## LOTE 116 • V.116



Marca UNIVERSAL

**Blusa de Senhora**

Tamanho: S/26

 Valor Base: € 70,00

## LOTE 117 • V.117



Marca UNIVERSAL

**Blusa de Senhora em Branco**

Tamanho: 34/XS

Composição: 100% algodão.

 Valor Base: € 70,00



**LOTE 118 · V.118**

Design de NUNO BALTAZAR

**Blusa de Senhora em Cor Vinho**

Tamanho: 34/XS

Composição: Renda 70% algodão, 30% nylon · Base 100% poliéster.

 **Valor Base: € 100,00****LOTE 119 · V.119****Camisola Cavada Branca (Publicidade do The Voice)** **Valor Base: € 2,00****LOTE 120 · V.120**

Design de NUNO BALTAZAR

**Blazer de Senhora Azul Noite**

Tamanho: 38/M

 **Valor Base: € 150,00****LOTE 121 · V.121**

Design de NUNO BALTAZAR

**Blazer de Senhora Azul**

Tamanho: 36/S

Composição: 57% poliéster, 25% acetato, 12% algodão e 6% fibra metálica.

 **Valor Base: € 150,00****LOTE 122 · V.122**

Design de NUNO BALTAZAR

**Casaco de Senhora Curto em Tons de Cinza** **Valor Base: € 60,00****LOTE 123 · V.123**

Design de NUNO BALTAZAR

**Calças de Senhora Nick Azul Noite**

Tamanho: 34/XS

Composição: 66% poliéster, 28% viscose e 2% elastano.

 **Valor Base: € 80,00**

## LOTE 124 • V.124



Design de NUNO BALTAZAR

Calças de Senhora Roma em Cinza

Tamanho: 40/L

Composição: 53% lã e 47% viscose.

Valor Base: € 80,00

## LOTE 125 • V.125



Design de NUNO BALTAZAR

Calças de Senhora Slade em Azul

Tamanho: 34/XS

Composição: 85% algodão e 15% lã.

Valor Base: € 80,00

## LOTE 126 • V.126



Design de NUNO BALTAZAR

Calças de senhora Paris em Preto

Tamanho: 38/M

Composição: 47% viscose e 53% lã.

Valor Base: € 80,00

## LOTE 127 • V.127



Design de NUNO BALTAZAR

Calças de Senhora St. Clair em Coral

Tamanho: 36/S

Composição: 99% algodão e 1% elastano · Forro 100% acetato.

Valor Base: € 80,00

## LOTE 128 • V.128



Design de NUNO BALTAZAR

Calças de Senhora Paris Wine Lace, Cor de Vinho

Tamanho: 36/S

Composição: 70% algodão, 30% nylon · Forro 100% poliéster.

Valor Base: € 80,00

## LOTE 129 • V.129



Design de NUNO BALTAZAR

Calças de Senhora Iris P. Crop em Salmão

Tamanho: 38/M

Composição: 69% poliéster, 29% viscose e 3% elastano.

Valor Base: € 80,00



## LOTE 130 · V.130



Design de NUNO BALTAZAR

Calças de Senhora Purpura

Tamanho: 36/S

Composição: 68% poliéster,  
29% viscose e 3% elastano ·  
Forro 100% poliéster. Valor Base: € 80,00

## LOTE 131 · V.131



Design de NUNO BALTAZAR

Calças de Senhora Paris  
Leopard

Tamanho: 34/XS

Composição: 60% algodão, 28%  
poliamida, 9% poliéster · Forro  
100% acetato. Valor Base: € 80,00

## LOTE 132 · V.132



Design de NUNO BALTAZAR

Calças de Senhora Violet  
Crop, de Cor Azul

Tamanho: 34/XS

Composição: 60% poliéster,  
21% acetato e 13% algodão. Valor Base: € 80,00

## LOTE 133 · V.133



Design de NUNO BALTAZAR

Calças de Senhora Roma de  
Cor Amarela

Tamanho: 36/S

Composição: 68% poliéster,  
29% viscose e 3% elastano. Valor Base: € 80,00

## LOTE 134 · V.134



Design de NUNO BALTAZAR

Macacão Rosa e Preto

Tamanho: 34/XS

Composição: 60% algodão, 28%  
poliamida, 9% poliéster · Forro  
100% acetato. Valor Base: € 95,00

## LOTE 135 · V.135



Design de NUNO BALTAZAR

Macacão Catsuit Mott, em  
Preto e Bronze

Tamanho: 34/XS

Composição: 100% seda, com  
98% viscose e 2% elastano, com  
forro 100% acetato. Valor Base: € 95,00

## LOTE 136 · V.136



Design de NUNO BALTAZAR

**Macacão Catsuit, em Crepe Preto**

Tamanho: 36/S

 Valor Base: € 95,00

## LOTE 137 · V.137



Design de NUNO BALTAZAR

**Macacão, em Crepe Verde Azeitona**

Tamanho: 36/S

Composição: Base 98% viscose e 2% elastano · Tule 100% poliéster.

 Valor Base: € 95,00

## LOTE 138 · V.138



Design de NUNO BALTAZAR

**Macacão, em Crepe Verde Floresta**

Tamanho: 36/S

Composição: 98% viscose e 2% elastano.

 Valor Base: € 95,00

## LOTE 139 · V.139



Design de NUNO BALTAZAR

**Macacão Rastan Sleeve, em Caramelo e Preto**

Tamanho: 34/XS

Composição: 63% poliéster, 27% viscose, 7% algodão e 3% elastano · Forro 100% acetato.

 Valor Base: € 95,00

## LOTE 140 · V.140



Design de NUNO BALTAZAR

**Macacão Paris Cigarrete, com Padrão Xadrez Cinza e Bordado**

Tamanho: 34/XS · Composição: 69% poliéster, 30% viscose, 1% elastano · Tule e Pailletes 100% poliéster · Forro 100% viscose.

 Valor Base: € 95,00

## LOTE 141 · V.141



Design de NUNO BALTAZAR

**Macacão em Crepe Vermelho com encaixe Bronze Lurex**

Tamanho: 36/S

 Valor Base: € 95,00



## LOTE 142 · V.142



Design de NUNO BALTAZAR

Macacão Klein, em Crepe Azul

Tamanho: 36/S

Composição: Viscose e elastano.



Valor Base: € 95,00

## LOTE 143 · V.143



Design de NUNO BALTAZAR

Macacão Gorgorão, em Toranja

Tamanho: 36/S

Composição: 82% poliéster e 2% elastano.



Valor Base: € 95,00

## LOTE 144 · V.144



Design de NUNO BALTAZAR

Macacão Viasque A, em Preto e Castanho

Tamanho: 34/XS

Composição: 74% rayon, 23% viscose e 3% elastano.



Valor Base: € 95,00

## LOTE 145 · V.145



Design de NUNO BALTAZAR

Macacão Mombasa - Brick Pailletes, em Tijolo

Tamanho: 34/XS

Composição: 100% seda.



Valor Base: € 95,00

## LOTE 146 · V.146



Design de NUNO BALTAZAR

Macacão em Crepe Marfim e Preto

Tamanho: 36/S

Composição: 98% viscose e 2% elastano · Forro 100% acetato.



Valor Base: € 95,00

## LOTE 147 · V.147



Design de NUNO BALTAZAR

Smocking de Senhora Lurex Azul Elétrico

Tamanho: 36/S

Composição: 93% poliéster e 7% elastano · Forro 100% acetato.



Valor Base: € 115,00

## LOTE 148 • V.148



Design de NUNO BALTAZAR

**Saia Azul Metálico**

Tamanho: -

Composição: 95% nylon e 5% elastano.



Valor Base: € 60,00

## LOTE 149 • V.149



Design de NUNO BALTAZAR

**Fato de Senhora Azul Turquesa e Salmão**

Valor Base: € 110,00

## LOTE 150 • V.150



Design de NUNO BALTAZAR

**Vestido de Cocktail Studio Sample**

Tamanho: 36/S

Composição: Pailletes preto e gold.



Valor Base: € 100,00

## LOTE 151 • V.151



Design de NUNO BALTAZAR

**Vestido Damasco 60's Musgo/Lurex**

Tamanho: 34/XS • Composição: 63% poliéster, 27% viscose, 7% algodão, 3% elastano e 73% seda, 26% poliéster, 2% elastano • Forro 95% acetato e 5% elastano.



Valor Base: € 100,00

## LOTE 152 • V.152



Design de NUNO BALTAZAR

**Vestido Rastan Sleeve, Preto e Dourado**

Tamanho: 34/XS

Composição: 61% poliéster, 27% viscose, 7% algodão e 5% elastano.



Valor Base: € 100,00

## LOTE 153 • V.153



Design de NUNO BALTAZAR

**Vestido Anai, Preto**

Tamanho: 34/XS

Composição: Forro 50% acetato e 50% viscose.



Valor Base: € 100,00



## LOTE 154 • V.154



Design de NUNO BALTAZAR

**Vestido French Bow, em Marfim e com Renda**

Tamanho: 36/S

Composição: Base de 69% viscose e 31% poliéster · Renda 80% poliamida e 20% algodão.

 Valor Base: € 100,00

## LOTE 155 • V.155



Design de NUNO BALTAZAR

**Vestido Londres Short, em Rosa Pálido**

Tamanho: 34/XS

Composição: 40% poliamida, 35% poliéster e 25% metal.

 Valor Base: € 100,00

## LOTE 156 • V.156



Design de NUNO BALTAZAR

**Macacão Victória, em Rosa Pálido**

Tamanho: 34/XS

Composição: Forro 100% acetato.

 Valor Base: € 100,00

## LOTE 157 • V.157



Design de NUNO BALTAZAR

**Vestido Ratsan Sleeve, em Cor Caramelo**

Tamanho: 34/XS

Composição: 63% poliéster, 27% viscose, 7% algodão e 3% elastano · Forro 100% acetato.

 Valor Base: € 100,00

## LOTE 158 • V.158



Design de NUNO BALTAZAR

**Vestido Lee V Frill, de Cor Violeta**

Tamanho: 34/XS · Composição: 44% viscose, 32% poliéster, 17% poliamida e 5% elastano · Forro 95% poliéster e 5% elastano.

 Valor Base: € 100,00

## LOTE 159 • V.159



Design de NUNO BALTAZAR

**Vestido Penélope, Nude**

Tamanho: 34/XS

 Valor Base: € 100,00

## LOTE 160 · V.160



Design de NUNO BALTAZAR

**Vestido Tatuagem, Cor de Laranja**

Tamanho: 34/XS

Composição: 98% viscose e 2% elastano · Forro 100% acetato.



Valor Base: € 100,00

## LOTE 161 · V.161



Design de NUNO BALTAZAR

**Vestido Munich, Castanho e Preto, c/ Padrão de Abelhas**

Tamanho: 36/S

Composição: 60% poliéster, 27% acetato e 13% algodão · Forro 100% acetato.



Valor Base: € 100,00

## LOTE 162 · V.162



Design de NUNO BALTAZAR

**Gabardine Orlando, Cor de Vinho**

Tamanho: 34/XS

Composição: 69% poliéster, 29% viscose e 2% elastano.



Valor Base: € 110,00

## LOTE 163 · V.163



Design de NUNO BALTAZAR

**Blusa de Senhora Joseja Porcelana, de Cor preta em Tule**

Tamanho: 34/XS

Composição: 100% poliéster.



Valor Base: € 60,00

## LOTE 164 · V.164



Design de NUNO BALTAZAR

**Macacão Deneuve, Azul**

Tamanho: 34/XS



Valor Base: € 95,00

## LOTE 165 · V.165



Design de NUNO BALTAZAR

**Camisola Preta**

Tamanho: -

Composição: 83% rayon, 15% viscose e 2% elastano.



Valor Base: € 60,00



## LOTE 166 • V.166



Design de NUNO BALTAZAR

Vestido Bordeaux

Tamanho: -

Composição: 100% poliéster.



Valor Base: € 70,00

## LOTE 167 • V.167



Design de NUNO BALTAZAR

Camisola Preta

Tamanho: -

Composição: 100% cupro.



Valor Base: € 60,00

## LOTE 168 • V.168



Marca UNIVERSAL

Casaco Amarelo

Tamanho: -



Valor Base: € 80,00

## LOTE 169 • V.169



Design de NUNO BALTAZAR

Saia Rosa-Choque

Tamanho: -



Valor Base: € 50,00

## LOTE 170 • V.170



Design de NUNO BALTAZAR

Saia Tijolo

Tamanho: -



Valor Base: € 50,00

## LOTE 171 • V.171



Design de NUNO BALTAZAR

Saia Bausch Soleil, Cinza Escura

Tamanho: 34/XS

Composição: 60% poliéster, 26% viscose e 14% polietileno.



Valor Base: € 60,00

## LOTE 172 • V.172



Marca UNIVERSAL

**Saia Midi em Cinzento Metalizado**

Tamanho: 34/XS

 Valor Base: € 10,00

## LOTE 173 • V.173



Design de NUNO BALTAZAR

**Saia B Classic em Amarelo e Prata**

Tamanho: 34/XS

Composição: Forro 100% acetato.

 Valor Base: € 60,00

## LOTE 174 • V.174



Marca UNIVERSAL

**Saia Salmão**

Tamanho: -

Composição: 55% poliéster e 45% liocel.

 Valor Base: € 60,00

## LOTE 175 • V.175



Marca UNIVERSAL

**Calças de Senhora Rosa Claro**

Tamanho: S

Composição: 70% poliéster e 30% viscose.

 Valor Base: € 10,00

## LOTE 176 • V.176



Design de NUNO BALTAZAR

**Calças de Senhora Josef, Pailletes Chumbo, em Preto com Lantejoulas**

Tamanho: 34/XS

Composição: 100% poliéster.

 Valor Base: € 50,00

## LOTE 177 • V.177



Design de NUNO BALTAZAR

**Calças de Senhora Tanzabend, em Preto**

Tamanho: -

Composição: 65% tencel, 29% viscose e 6% poliamida.

 Valor Base: € 50,00



## LOTE 178 · V.178



Design de NUNO BALTAZAR

Saia Aneas Long, Tijolo

Tamanho: 34/XS

Composição: 53% acetato e 47% modal · Forro 50% viscose e 50% acetato.



Valor Base: € 60,00

## LOTE 179 · V.179



Design de NUNO BALTAZAR

Macacão Forest, Tijolo

Tamanho: 34/XS



Valor Base: € 95,00

## LOTE 180 · V.180



Design de NUNO BALTAZAR

Vestido Londres, de Cor Cinza

Tamanho: 34/XS

Composição: 40% lã, 32% poliéster, 14% viscose, 13% poliamida e 1% elastano.



Valor Base: € 100,00

## LOTE 181 · V.181



Design de NUNO BALTAZAR

Vestido Damasco, em Preto e Dourado

Tamanho: 36/S

Composição: 51% poliéster, 43% algodão e 6% metal.



Valor Base: € 100,00

## LOTE 182 · V.182



Design de NUNO BALTAZAR

Vestido Mary MG, cinza claro, com manga a 3/4

Tamanho: 34/XS

Composição: 55% poliéster, 44% algodão e 4% elastano.



Valor Base: € 100,00

## LOTE 183 · V.183



Design de NUNO BALTAZAR

Vestido Elizabeth, Preto

Tamanho: 34/XS

Composição: 56% lã e 44% rayon.



Valor Base: € 100,00

**LOTE 184 · V.184**

Design de NUNO BALTAZAR

**Vestido Wuppertal, Bege**

Tamanho: 34/XS

Composição: 83% rayon, 15% viscose e 2% elastano · Forro 100% acetato.

 Valor Base: € 100,00**LOTE 185 · V.185**

Design de NUNO BALTAZAR

**Vestido Mars Soleil, Mostarda**

Tamanho: 34/XS

Composição: 68% poliéster, 29% viscose e 3% elastano.

 Valor Base: € 100,00**LOTE 186 · V.186**

Design de NUNO BALTAZAR

**Vestido com manga a 3/4, Rosa Choque**

Tamanho: -

 Valor Base: € 100,00**LOTE 187 · V.187**

Design de NUNO BALTAZAR

**Saia de Rede de Cor Preta**

Tamanho: -

 Valor Base: € 50,00**LOTE 188 · V.188**

Design de NUNO BALTAZAR

**Vestido Cocktail em Renda Coral**

Tamanho: 36/S

Composição: 97% poliéster e 3% elastano · Tule 100% poliamida · Forro 100% acetato.

 Valor Base: € 150,00**LOTE 189 · V.189**

Design de NUNO BALTAZAR

**Vestido Jacquard, de Cor Vermelha**

Tamanho: 36/S

 Valor Base: € 100,00



## LOTE 190 · V.190

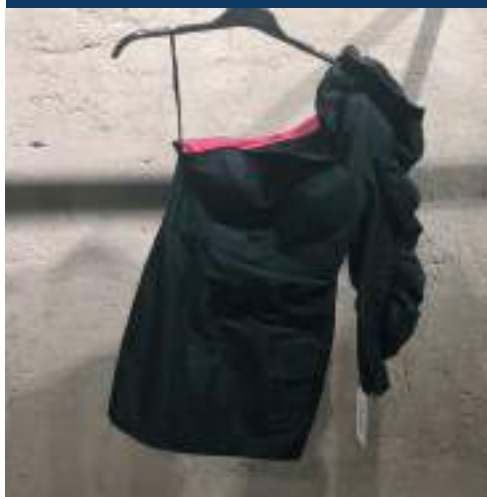

Design de NUNO BALTAZAR

**Vestido Cocktail em Tafetá Preto**

Tamanho: 36/S

Valor Base: € 100,00

## LOTE 191 · V.191



Design de NUNO BALTAZAR

**Vestido Cocktail Organza Wine, de Cor Bordeaux**

Tamanho: 36/S

**Nota:** Realizado para Catarina Furtado - Pequenos em Grande, 2005.

Valor Base: € 110,00

## LOTE 192 · V.192

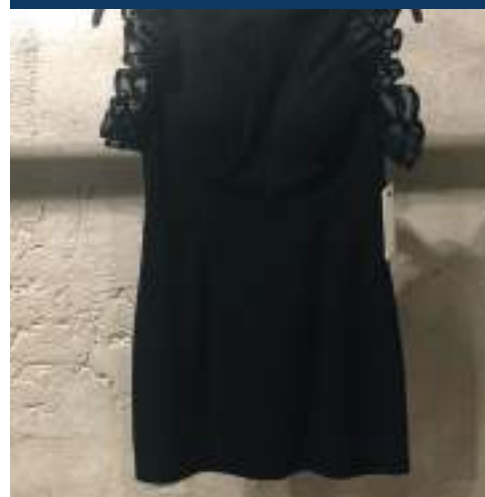

Design de NUNO BALTAZAR

**Vestido de Cor Preta**

Tamanho: 36/S

**Composição:** 90% poliéster, 10% elastano · Forro 100% acetato.

Valor Base: € 100,00

## LOTE 193 · V.193



Design de NUNO BALTAZAR

**Vestido Munich, Verde Musgo**

Tamanho: 34/XS · **Composição:** Sequins 100% poliéster · Tule 100% poliéster · Base 90% poliéster e 10% elastano.

Valor Base: € 100,00

## LOTE 194 · V.194



Design de NUNO BALTAZAR

**Vestido Curto Preto**

Tamanho: 36/S

**Composição:** Top 100% seda, Saia 40% poliuretano, 30% viscose.

Valor Base: € 110,00

## LOTE 195 · V.195



Design de NUNO BALTAZAR

**Vestido Frontier Roll Kaki/Preto**

Tamanho: 34/XS · **Composição:** 63% poliéster, 27% viscose, 17% algodão, 3% elastano · Forro 100% acetato.

Valor Base: € 100,00

## LOTE 196 • V.196



Marca UNIVERSAL

Vestido, de Cor Preta

Tamanho: -

**Composição:** 100% algodão ·  
Tela exterior 69% algodão e  
31% poliamida · Forro 100%  
algodão.

 Valor Base: € 100,00

## LOTE 197 • V.197



Design de NUNO BALTAZAR

Vestido, de Cor Preta

Tamanho: -

**Composição:** 59% algodão,  
41% poliéster · Forro 100%  
acetato.

 Valor Base: € 100,00

## LOTE 198 • V.198



Design de NUNO BALTAZAR

Vestido Martin Preto/Taupe

Tamanho: 34/XS

 Valor Base: € 100,00

## LOTE 199 • V.199



Design de NUNO BALTAZAR

Vestido Lange Jacquard  
Franjas

Tamanho: 34/XS

 Valor Base: € 100,00

## LOTE 200 • V.200



Design de NUNO BALTAZAR

Vestido Pergolesi, de cor  
Preta

Tamanho: 34/XS

**Composição:** Forro 50% viscose  
e 50% acetato.

 Valor Base: € 100,00

## LOTE 201 • V.201



Design de NUNO BALTAZAR

Vestido Curto Preto

Tamanho: 36/S

 Valor Base: € 100,00



## LOTE 202 • V.202



Design de NUNO BALTAZAR

**Vestido Rastan Verde**

Tamanho: 34/XS

Composição: 100% poliéster · Base 90% poliéster e 10% elastano.

 Valor Base: € 100,00

## LOTE 203 • V.203



Design de NUNO BALTAZAR

**Vestido Magie Jacquard Franjas**

Tamanho: 34/XS

Composição: 35% poliamida, 20% acrílico, 20% lã virgem, 18% acetato e 7% seda.

 Valor Base: € 100,00

## LOTE 204 • V.204



Design de NUNO BALTAZAR

**Vestido Lalique Preto**

Tamanho: 34/XS

Composição: 54% poliéster, 44% lã e 2% acetato.

 Valor Base: € 100,00

## LOTE 205 • V.205



Design de NUNO BALTAZAR

**Vestido Creta Turquesa**

Tamanho: 34/XS

Composição: 83% rayon, 15% viscose e 2% elastano. Dido &amp; Aeneas - Primavera/Verão.

 Valor Base: € 100,00

## LOTE 206 • V.206



Design de NUNO BALTAZAR

**Vestido Madrid Sleeve, Gold Bolt**

Tamanho: 38/M Composição: 46% poliéster, 33% fibra metálica e 21% poliamida · Mangas 85% poliéster e 15% seda.

 Valor Base: € 100,00

## LOTE 207 • V.207



Design de NUNO BALTAZAR

**Vestido Oriana Dark Grey**

Tamanho: 34/XS

Composição: Forro 50%, acetato e 50% viscose.

 Valor Base: € 100,00

## LOTE 208 • V.208



Design de NUNO BALTAZAR

**Vestido Danae Gold em Castanho e Preto**

Tamanho: 34/XS

 Valor Base: € 100,00

## LOTE 209 • V.209



Design de NUNO BALTAZAR

**Vestido Cocktail Renda Azul Lusco-Fusco**

Tamanho: 36/S • Composição: 85% poliéster, 15% seda • Renda 61% algodão, 32% rayon e 7% poliamida. Realizado p/ Catarina Furtado - 2018.

 Valor Base: € 100,00

## LOTE 210 • V.210



Design de NUNO BALTAZAR

**Vestido Cocktail com Rede e Crepe Cor de Marfim Dourado**

Tamanho: 36/S  
Composição: 100% poliéster.

 Valor Base: € 100,00

## LOTE 211 • V.211



Design de NUNO BALTAZAR

**Vestido Khalil Corset - Sablé, Preto**

Tamanho: 34/XS

 Valor Base: € 100,00

## LOTE 212 • V.212



Design de NUNO BALTAZAR

**Vestido Cocktail, Azul Turquesa e Ameixa**

Tamanho: 36/S • Composição: Parte de cima 100% seda • Parte de baixo 92% poliamida e 2% elastano • Forro 100% poliéster.

 Valor Base: € 100,00

## LOTE 213 • V.213



Design de NUNO BALTAZAR

**Vestido Cocktail Chiffon Plisado, Azul Elétrico**

Tamanho: 36/S  
Composição: 90% poliéster e 10% seda • Base 100% poliéster.

 Valor Base: € 100,00



## LOTE 214 • V.214



Design de NUNO BALTAZAR

**Vestido Tribu, em Palhinha Marfim**

Tamanho: 34/XS

 Valor Base: € 100,00

## LOTE 215 • V.215



Design de NUNO BALTAZAR

**Vestido Cocktail, em Tafetá Renda, Preto e Cor de Rosa**

Tamanho: 36/S • Composição:  
Base 100% viscose • Renda 70% algodão e 30% nylon • Mangas e costas 100% poliéster.

 Valor Base: € 100,00

## LOTE 216 • V.216



Design de NUNO BALTAZAR

**Vestido Pérola**

Tamanho: 36/S  
Composição: 47% poliéster, 36% algodão, 6% viscose e 1% elastano.

 Valor Base: € 100,00

## LOTE 217 • V.217



Design de NUNO BALTAZAR

**Macacão Willing, Preto**

Tamanho: 34/XS

Composição: 90% tencel e 10% poliamida.

 Valor Base: € 95,00

## LOTE 218 • V.218



Design de NUNO BALTAZAR

**Vestido Tribu, Preto e Branco, com efeito Xadrez**

Tamanho: 34/XS

Composição: Forro 100% acetato.

 Valor Base: € 100,00

## LOTE 219 • V.219



Design de NUNO BALTAZAR

**Vestido Ten Chi Kimono, Cor Metal**

Tamanho: 34/XS

Composição: 100% seda.

 Valor Base: € 100,00

## LOTE 220 • V.220



Design de NUNO BALTAZAR

**Vestido Lennie, Cor de Rosa com Brilho**

Tamanho: 34/XS

Composição: 75% poliéster e 25% poliamida.

 Valor Base: € 100,00

## LOTE 221 • V.221



Design de NUNO BALTAZAR

**Vestido Caroline, Azul**

Tamanho: 34/XS

Composição: 100% viscose.

 Valor Base: € 100,00

## LOTE 222 • V.222



Design de NUNO BALTAZAR

**Vestido Vargas, Cor Cobalto**

Tamanho: 36/S

Composição: Tecido exterior 85% poliéster e 15% seda · Forro 100% acetato.

 Valor Base: € 100,00

## LOTE 223 • V.223



Design de NUNO BALTAZAR

**Vestido Carmen, Verde Floresta**

Tamanho: 36/S

Composição: Tecido exterior 85% poliéster e 15% seda · Forro 100% acetato.

 Valor Base: € 100,00

## LOTE 224 • V.224



Design de NUNO BALTAZAR

**Vestido Circe, Azul Meia- noite**

Tamanho: 34/XS

Composição: 100% cupro · Forro 100% acetato.

 Valor Base: € 100,00

## LOTE 225 • V.225



Design de NUNO BALTAZAR

**Vestido Atena, em Fushcia**

Tamanho: 34/XS

Composição: 98% viscose e 2% elastano.

 Valor Base: € 100,00



## LOTE 226 • V.226



Design de NUNO BALTAZAR

**Vestido Victoriae em Cobalto**

Tamanho: 34/XS

Composição: 100% seda · Forro 50% acetato e 50% viscose.

 Valor Base: € 100,00

## LOTE 227 • V.227



Design de NUNO BALTAZAR

**Vestido Saigon em Preto e Dourado**

Tamanho: 34/XS

Composição: 50% algodão e 50% de poliéster.

 Valor Base: € 120,00

## LOTE 228 • V.228



Design de NUNO BALTAZAR

**Vestido Hélène em Verde Cobalto**

Tamanho: 36/S

Composição: 100% de seda.

 Valor Base: € 100,00

## LOTE 229 • V.229



Design de NUNO BALTAZAR

**Vestido Camille em Verde Água**

Tamanho: 34/XS

Composição: 59% algodão, 37% poliéster e 4% elastano · Forro 100% seda.

 Valor Base: € 100,00

## LOTE 230 • V.230



Design de NUNO BALTAZAR

**Vestido Morávia em Verde Água**

Tamanho: 34/XS

Composição: 59% algodão, 37% poliéster e 4% elastano · Forro 100% seda.

 Valor Base: € 100,00

## LOTE 231 • V.231



Design de NUNO BALTAZAR

**Vestido Azul em Renda**

Nota: não tem etiqueta.

 Valor Base: € 100,00

**LOTE 232** • V.232**Design de NUNO BALTAZAR****Vestido Perseu em Mármore**

Tamanho: 34/XS

Composição: 100% seda.

 **Valor Base: € 100,00**
**LOTE 233** • V.233**Design de NUNO BALTAZAR****Vestido Estampado**

Tamanho: 36/S

Composição: 100% poliéster.

 **Valor Base: € 80,00**
**LOTE 234** • V.234**Design de NUNO BALTAZAR****Vestido Brasil em Preto e Verde**

Tamanho: 36/S

 **Valor Base: € 100,00**
**LOTE 235** • V.235**Design de NUNO BALTAZAR****Vestido Tatuagem Censura Print**

Tamanho: 34/XS

Composição: 100% poliéster.

 **Valor Base: € 100,00**
**LOTE 236** • V.236**Design de NUNO BALTAZAR****Vestido Palermo em V Beige**

Tamanho: 36/S

Composição: 83% rayon, 15% de viscose e 2% elastano.

 **Valor Base: € 100,00**
**LOTE 237** • V.237**Design de NUNO BALTAZAR****Vestido Comprido de Cetim em Azul Noite**

Tamanho: 36/S

Composição: 70% rayon, 30% viscose.

 **Valor Base: € 100,00**



## LOTE 238 • V.238



Design de NUNO BALTAZAR

**Vestido Comprido em Dourado**

Tamanho: 36/S

 Valor Base: € 100,00

## LOTE 239 • V.239



Design de NUNO BALTAZAR

**Vestido Comprido em Tule Verde Floresta**

Tamanho: 36/S

Composição: 100% poliéster e 100% poliamida.

 Valor Base: € 100,00

## LOTE 240 • V.240



Design de NUNO BALTAZAR

**Vestido Tatuagem em Roxo**

Tamanho: 34/XS

Composição: forro 100% acetato, 98% viscose e 2% elastano.

 Valor Base: € 100,00

## LOTE 241 • V.241



Design de NUNO BALTAZAR

**Vestido em Renda de Lenço Longo em Vinho e Turquesa**

Tamanho: 34/XS

 Valor Base: € 100,00

## LOTE 242 • V.242



Design de NUNO BALTAZAR

**Macacão de Senhora Amarelo**

Tamanho: 34/XS

 Valor Base: € 95,00

## LOTE 243 • V.243



Design de NUNO BALTAZAR

**Vestido Rita Comprido Estampado a Flores**

Tamanho: 36/S

Composição: 75% algodão e 25% seda.

 Valor Base: € 100,00

## LOTE 244 • V.244



Design de NUNO BALTAZAR

**Vestido Comprido em Tafetá Coral**

Tamanho: 36/S

Composição: 100% poliéster.



Valor Base: € 100,00

## LOTE 245 • V.245



Design de NUNO BALTAZAR

**Vestido Comprido em Crepe Vermelho**

Tamanho: 36/S

Composição: 97% algodão, 3% elastano e tule 100% poliéster.



Valor Base: € 100,00

## LOTE 246 • V.246



Design de NUNO BALTAZAR

**Vestido Comprido em Crepe Vermelho**

Tamanho: 36/S

Composição: 100% seda.



Valor Base: € 100,00

## LOTE 247 • V.247



Design de NUNO BALTAZAR

**Vestido Comprido em Crepe Vermelho**

Tamanho: 36/S

Composição: forro 50% acetato e 50% viscose.



Valor Base: € 100,00

## LOTE 248 • V.248



Design de NUNO BALTAZAR

**Vestido Comprido em Crepe Vermelho**

Tamanho: 36/S



Valor Base: € 100,00

## LOTE 249 • V.249



Design de NUNO BALTAZAR

**Vestido Comprido Laranja Brilhante**

Tamanho: 34/XS



Valor Base: € 100,00



## LOTE 250 • V.250



Design de NUNO BALTAZAR

**Vestido Comprido Falaise Coral**

Tamanho: 34/XS

Composição: 83% rayon, 15% viscose e 2% elastano.



Valor Base: € 100,00

## LOTE 251 • V.251



Design de NUNO BALTAZAR

**Vestido Comprido Preto**

Tamanho: -



Valor Base: € 100,00

## LOTE 252 • V.252



Design de NUNO BALTAZAR

**Vestido Comprido de Veludo Azul Noite**

Tamanho: 36/S



Valor Base: € 100,00

## LOTE 253 • V.253



Design de NUNO BALTAZAR

**Vestido Comprido Verde Musgo**

Tamanho: -



Valor Base: € 100,00

## LOTE 254 • V.254



Design de NUNO BALTAZAR

**Vestido Comprido Devorée Preto e Vermelho**

Tamanho: 36/S



Valor Base: € 100,00

## LOTE 255 • V.255



Design de NUNO BALTAZAR

**Vestido Comprido Terra Assimétrico Preto**

Tamanho: 34/XS



Valor Base: € 100,00

## LOTE 256 • V.256



Design de NUNO BALTAZAR

Vestido Comprido Amarelo

Tamanho: 34/XS

 Valor Base: € 100,00

## LOTE 257 • V.257



Design de NUNO BALTAZAR

Vestido Comprido Johanna  
Draped T em Preto

Tamanho: 34/XS

 Valor Base: € 100,00

## LOTE 258 • V.258



Design de NUNO BALTAZAR

Vestido Comprido Marrakech  
Areia

Tamanho: 34/XS

 Valor Base: € 100,00

## LOTE 259 • V.259



Design de NUNO BALTAZAR

Vestido Comprido de Malha  
Prata

Tamanho: 36/S

 Valor Base: € 100,00

## LOTE 260 • V.260



Design de NUNO BALTAZAR

Vestido Comprido de Malha  
Laranja

Tamanho: 36/S

 Valor Base: € 100,00

## LOTE 261 • V.261



Design de NUNO BALTAZAR

Vestido Comprido em Crepe  
vermelho, com Encaixes de  
Nude

Tamanho: 36/S

 Valor Base: € 100,00



## LOTE 262 • V.262



Design de NUNO BALTAZAR

Macacão de Pele e Crepe  
Preto

Tamanho: 36/S



Valor Base: € 95,00

## LOTE 263 • V.263



Design de NUNO BALTAZAR

Vestido Comprido de Cetim  
Leopardo

Tamanho: 36/S



Valor Base: € 100,00

## LOTE 264 • V.264



Design de NUNO BALTAZAR

Vestido Comprido Crepe  
Laranja

Tamanho: 36/S



Valor Base: € 100,00

## LOTE 265 • V.265



Design de NUNO BALTAZAR

Vestido Comprido Crepe Azul

Tamanho: 36/S



Valor Base: € 100,00

## LOTE 266 • V.266



Design de NUNO BALTAZAR

Vestido Comprido Crepe  
Amarelo Baunilha

Tamanho: 36/S



Valor Base: € 100,00

## LOTE 267 • V.267



Design de NUNO BALTAZAR

Vestido Comprido Crepe  
Vermelho

Tamanho: 36/S

Composição: 100% poliéster e  
tule 100% poliamida.

Valor Base: € 100,00

## LOTE 268 • V.268



Design de NUNO BALTAZAR

Vestido Comprido Vermelho

Tamanho: -

 Valor Base: € 100,00

## LOTE 269 • V.269



Design de NUNO BALTAZAR

Vestido Comprido de Veludo  
Bordeaux

Tamanho: 36/S

Composição: Forro 100% acetato,  
fitas 100% seda · Veludo 80%  
viscose e 20% poliéster. Valor Base: € 120,00

## LOTE 270 • V.270



Design de NUNO BALTAZAR

Vestido Comprido em  
Shantung Vermelho

Tamanho: 36/S

Composição: 100% seda · Forro  
50% acetato e 50% viscose. Valor Base: € 100,00

## LOTE 271 • V.271



Design de NUNO BALTAZAR

Vestido Comprido Crepe em  
Seda Preto

Tamanho: 36/S

Composição: 100% poliéster.

 Valor Base: € 120,00

## LOTE 272 • V.272



Design de NUNO BALTAZAR

Vestido Comprido Dupion e  
Tule Azul Fosfato

Tamanho: 36/S

 Valor Base: € 120,00

## LOTE 273 • V.273



Design de NUNO BALTAZAR

Vestido Comprido de Tule  
Azul Fosfato

Tamanho: 36/S

 Valor Base: € 100,00



## LOTE 274 • V.274



Design de NUNO BALTAZAR

Vestido Comprido Dourado

Tamanho: 36/S

 Valor Base: € 120,00

## LOTE 275 • V.275



Design de NUNO BALTAZAR

Vestido Comprido de Tafetá Verde Floresta

Tamanho: 36/S

 Valor Base: € 120,00

## LOTE 276 • V.276



Design de NUNO BALTAZAR

Vestido Comprido de Renda Corduroy Marfim

Tamanho: 36/S

Composição: 100% seda · Forro 50% acetato e 50% viscose.

 Valor Base: € 150,00

## LOTE 277 • V.277



Design de NUNO BALTAZAR

Vestido Comprido de Crepe Azul Cobalto

Tamanho: 36/S

Composição: 100% de seda.

 Valor Base: € 120,00

## LOTE 278 • V.278



Design de NUNO BALTAZAR

Vestido Comprido em Cobre

Tamanho: 36/S

 Valor Base: € 110,00

## LOTE 279 • V.279



Design de NUNO BALTAZAR

Vestido Comprido em Shantung Tricolor Afro

Tamanho: 36/S

Composição: 100% seda.

 Valor Base: € 100,00

## LOTE 280 · V.280



Design de NUNO BALTAZAR

**Vestido Comprido com Fios Azul e Verde**

Tamanho: 36/S

Composição: 100% poliéster.

 Valor Base: € 120,00

## LOTE 281 · V.281



Design de NUNO BALTAZAR

**Vestido Comprido de Cetim Azul Petróleo**

Tamanho: 36/S

Composição: 58% algodão e 42% poliéster · Forro 50% acetato e 50% viscose.

 Valor Base: € 100,00

## LOTE 282 · V.282



Design de NUNO BALTAZAR

**Vestido Comprido Verde**

Tamanho: -

 Valor Base: € 100,00

## LOTE 283 · V.283



Design de NUNO BALTAZAR

**Vestido Comprido em Crepe Seda Violeta**

Tamanho: 36/S

Composição: 100% seda · Forro 50% acetato e 50% viscose.

 Valor Base: € 100,00

## LOTE 284 · V.284



Design de NUNO BALTAZAR

**Vestido Comprido Oriundina em Fúcsia**

Tamanho: 34/XS

Composição: 50% acetato e 50% viscose.

 Valor Base: € 100,00

## LOTE 285 · V.285



Design de NUNO BALTAZAR

**Vestido Comprido Dupion em Verde Esmeralda**

Tamanho: 36/S

Composição: 50% acetato e 50% viscose.

 Valor Base: € 100,00



## LOTE 286 • V.286



Design de NUNO BALTAZAR

Vestido Comprido Marfim

Tamanho: 34/XS

 Valor Base: € 150,00

## LOTE 287 • V.287



Design de NUNO BALTAZAR

Vestido Comprido Rita em Renda Amarela

Tamanho: 36/S

Composição: 70% algodão e 30% nylon.

 Valor Base: € 100,00

## LOTE 288 • V.288



Design de NUNO BALTAZAR

Vestido Comprido Azul Turquesa

Tamanho: -

 Valor Base: € 100,00

## LOTE 289 • V.289



Design de NUNO BALTAZAR

Vestido Madalena em Fúcsia

Tamanho: 36/S

 Valor Base: € 100,00

## LOTE 290 • V.290



Design de NUNO BALTAZAR

Vestido Comprido em Azul Turquesa

Tamanho: -

 Valor Base: € 150,00

## LOTE 291 • V.291



Design de NUNO BALTAZAR

Vestido Comprido em Marfim

Tamanho: -

Composição: 100% seda.

 Valor Base: € 150,00

## LOTE 292 • V.292



Design de NUNO BALTAZAR

**Vestido Cocktail em Crepe Amarelo**

Tamanho: 36/S

Composição: 100% poliéster.



Valor Base: € 80,00

## LOTE 293 • V.293



Design de NUNO BALTAZAR

**Vestido Fritz Kimono em Caramelo**

Tamanho: 34/X



Valor Base: € 100,00

## LOTE 294 • V.294



Design de NUNO BALTAZAR

**Vestido Cocktail Jacquard Leopardo**

Tamanho: 36/S

Composição: 67% algodão, 27% poliamida, 3% elastano e 3% lurex.



Valor Base: € 100,00

## LOTE 295 • V.295



Design de NUNO BALTAZAR

**Vestido Cocktail de Cetim Azul Elétrico**

Tamanho: 36/S



Valor Base: € 100,00

## LOTE 296 • V.296



Design de NUNO BALTAZAR

**Vestido Coyacoán Jabot em Tule Marfim**

Tamanho: 34/XS

Composição: 63% algodão e 37% poliéster.



Valor Base: € 100,00

## LOTE 297 • V.297



Design de NUNO BALTAZAR

**Vestido Fritz Cai-Cai em Caramelo**

Tamanho: 34/XS



Valor Base: € 100,00



## LOTE 298 • V.298



Design de NUNO BALTAZAR

**Vestido Comprido Verde Floresta**

Tamanho: 34/XS

 Valor Base: € 100,00

## LOTE 299 • V.299



Design de NUNO BALTAZAR

**Vestido Comprido Mikado Amarelo**Tamanho: 36/S  
Composição: 100% seda. Valor Base: € 100,00

## LOTE 300 • V.300



Design de NUNO BALTAZAR

**Vestido Comprido em Renda Dourada**Tamanho: 36/S  
Composição: Base 98% viscose, 2% elastano. Valor Base: € 100,00

## LOTE 301 • V.301



Design de NUNO BALTAZAR

**Vestido Leopardo**

Tamanho: -

 Valor Base: € 100,00

## LOTE 302 • V.302



Design de NUNO BALTAZAR

**Vestido Comprido Marfim**Tamanho: 34/XS  
Composição: 100% cupro. Valor Base: € 100,00

## LOTE 303 • V.303



Design de NUNO BALTAZAR

**Vestido Preto e Dourado**

Tamanho: -

 Valor Base: € 120,00

**LOTE 304 • V.304****Design de NUNO BALTAZAR****Vestido Comprido em Crepe Preto, Bordado a Flores****Tamanho:** 36/S**Composição:** Tule nude 100% poliamida • Tule flores 100% poliéster. **Valor Base: € 100,00****LOTE 305 • V.305****Design de NUNO BALTAZAR****Vestido Comprido Fúcsia****Tamanho:** -**Composição:** 100% seda. **Valor Base: € 100,00****LOTE 306 • V.306****Design de NUNO BALTAZAR****Vestido Cocktail Midi, em Cetim Amora****Tamanho:** 36/S**Composição:** 69% algodão, 37% poliéster e 4% elastano. **Valor Base: € 100,00****LOTE 307 • V.307****Design de NUNO BALTAZAR****Vestido Comprido Crepe e Rede, Marfim e Dourado****Tamanho:** 36/S**Composição:** Base 98% viscose, 2% elastano, renda 100% poliéster. **Valor Base: € 100,00****LOTE 308 • V.308****Design de NUNO BALTAZAR****Vestido Comprido de Tule, Azul****Tamanho:** 36/S • **Composição:** Base 97% algodão, 3% elastano • Tule ext 100% poliéster • Tule interior 100% poliamida (Usado no The Voice PT, 3.ª Gala Live, 20-12-2020). **Valor Base: € 100,00****LOTE 309 • V.309****Design de NUNO BALTAZAR****Vestido Comprido Azul****Tamanho:** -**Composição:** 85% poliéster e 15% seda • Tule 100% poliamida. **Valor Base: € 100,00**



## LOTE 310 • V.310



Design de NUNO BALTAZAR

**Vestido comprido em Crepe Verde Esmeralda**

Tamanho: 36/S

Composição: 80% triacetato e 20% poliéster · Folhos em 100% seda · Tule 100% poliamida.

 **Valor Base: € 100,00**

## LOTE 311 • V.311



Design de NUNO BALTAZAR

**Vestido Comprido, em Crepe Verde Esmeralda**

Tamanho: 36/S

Composição: 98% viscose e 2% elastano · Fforro 100% acetato.

 **Valor Base: € 100,00**

## LOTE 312 • V.312



Design de NUNO BALTAZAR

**Vestido comprido, em Seda Coral**

Tamanho: 36/S

Composição: Forro 50% acetato e 50% viscose.

 **Valor Base: € 100,00**

## LOTE 313 • V.313



Design de NUNO BALTAZAR

**Vestido Comprido, Castanho Claro**

Tamanho: -

 **Valor Base: € 100,00**

## LOTE 314 • V.314



Design de NUNO BALTAZAR

**Vestido Favilla, Midi, Cor de Canela**

Tamanho: 34/XS

 **Valor Base: € 100,00**

## LOTE 315 • V.315



Design de NUNO BALTAZAR

**Vestido Comprido em Malha Pallietes Azul**

Tamanho: 36/S

 **Valor Base: € 120,00**

**LOTE 316** • V.316**Design de NUNO BALTAZAR****Vestido Comprido em Dupion e Tule Preto**

Tamanho: 36/S

Composição: Base de 85% poliéster e 15% seda · Tule 100% poliamida.

**Valor Base: € 150,00****LOTE 317** • V.317**Design de NUNO BALTAZAR****Vestido Mary SL, com Tecido Jacquard Laranja e Preto**

Tamanho: 34/XS

Composição: Forro 100% acetato.

**Valor Base: € 100,00****LOTE 318** • V.318**Design de NUNO BALTAZAR****Vestido Comprido em Tafetá Verde Azeitona**

Tamanho: 36/S

Composição: Top 60% seda e 40% poliéster · Saia 98% viscose e 2% elastano.

**Valor Base: € 120,00****LOTE 319** • V.319**Design de NUNO BALTAZAR****Vestido comprido Alix Kimono, Bege**

Tamanho: 34/XS

**Valor Base: € 100,00****LOTE 320** • V.320**Design de NUNO BALTAZAR****Vestido Comprido de Veludo em Cristal Beringela**

Tamanho: 36/S

**Valor Base: € 100,00****LOTE 321** • V.321**Design de NUNO BALTAZAR****Vestido Comprido, em Crepe Seda Preto**

Tamanho: 36/S

Composição: 100% seda.

**Valor Base: € 120,00**



## LOTE 322 · V.322



Design de NUNO BALTAZAR

**Macacão Oriundina,  
Castanho**

Tamanho: 34/XS

Composição: 58% algodão,  
38% poliéster e 4% elastano.

Valor Base: € 95,00

## LOTE 323 · V.323



Design de NUNO BALTAZAR

**Vestido Lila Comprido,  
Dourado**

Tamanho: 34/XS



Valor Base: € 100,00

## LOTE 324 · V.324



Design de NUNO BALTAZAR

**Vestido Comprido, em Cetim  
Verde**

Tamanho: 36/S

Composição: 63% algodão e  
37% poliéster.

Valor Base: € 100,00

## LOTE 325 · V.325



Design de NUNO BALTAZAR

**Vestido Wuppertal Comprido,  
Preto**

Tamanho: 34/XS



Valor Base: € 100,00

## LOTE 326 · V.326



Design de NUNO BALTAZAR

**Vestido Comprido, Pailletes  
Square Foil Prata**

Tamanho: 36/S

Composição: 100% poliéster ·  
Tule 100% poliamida.

Valor Base: € 150,00

## LOTE 327 · V.327



Design de NUNO BALTAZAR

**Vestido Comprido, em Crepe  
Off-White**

Tamanho: 36/S

Composição: 98% viscose e  
2% elastano.

Valor Base: € 100,00

## LOTE 328 • V.328



Design de NUNO BALTAZAR

**Vestido Comprido, Paillettes Chumbo**

Tamanho: 36/S

Composição: 100% poliéster.



Valor Base: € 100,00

## LOTE 329 • V.329



Design de NUNO BALTAZAR

**Vestido Comprido, com Tecido Jacquard Vermelho**

Tamanho: 36/S

Composição: 97% poliéster e 3% elastano.



Valor Base: € 120,00

## LOTE 330 • V.330



Design de NUNO BALTAZAR

**Vestido Comprido, Pailletes Bronze**

Tamanho: 36/S

Composição: 95% poliéster e 5% elastano, e tule em 100% poliamida.



Valor Base: € 100,00

## LOTE 331 • V.331



Design de NUNO BALTAZAR

**Vestido Comprido, Tecido Jacquard Azul Noite e Bronze**

Tamanho: 36/S

Composição: 50% algodão e 50% poliéster.



Valor Base: € 120,00

## LOTE 332 • V.332



Design de NUNO BALTAZAR

**Vestido Cocktail, Midi, Dupion Amarelo**

Tamanho: 36/S



Valor Base: € 100,00

## LOTE 333 • V.333



Design de NUNO BALTAZAR

**Vestido de Noiva, Pérola, com Tule e Renda**

Tamanho: -

Composição: 50% acetato e 50% viscose.



Valor Base: € 175,00



## LOTE 334 • V.334



Design de NUNO BALTAZAR

**Vestido Comprido em Crepe Vermelho**

Tamanho: 36/S

Composição: 69% poliéster, 30% viscose e 1% elastano.

 Valor Base: € 100,00

## LOTE 335 • V.335



Design de NUNO BALTAZAR

**Vestido Comprido, Preto, com Parte de Cima com Folhos**

Tamanho: -

Composição: 70% poliéster, 28% viscose e 2% elastano.

 Valor Base: € 100,00

## LOTE 336 • V.411



Design de NUNO BALTAZAR

**Vestido Comprido Luanda, com Tecido Jacquard Dourado**

Tamanho: 34/XS

Composição: Forro 50% acetato e 50% viscose.

 Valor Base: € 100,00

# LEILÃO DE ACESSÓRIOS

LOTES 337 a 368

LN

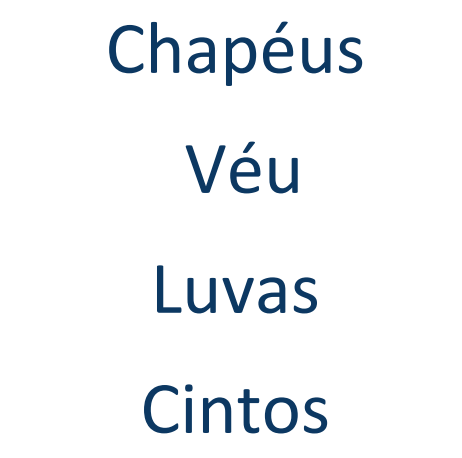

Chapéus

Véu

Luvras

Cintos

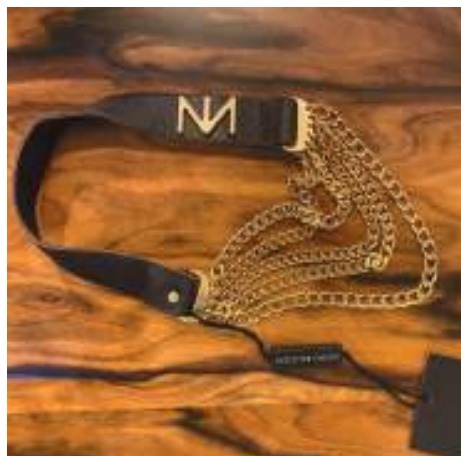

Óculos de Sol

Colares

Máscaras

Roupa de Atelier





**LOTE 337** · V.336

Design de NUNO BALTAZAR  
Roupa de Atelier Inacabada

 Valor Base: € 20,00

**LOTE 338** · V.337

Design de NUNO BALTAZAR  
Véu Branco em Tule

 Valor Base: € 50,00

**LOTE 339** · V.338

Design de NUNO BALTAZAR  
Chapéu Panama Preto

 Valor Base: € 10,00

**LOTE 340** · V.339

Design de NUNO BALTAZAR  
Chapéu Preto

 Valor Base: € 10,00

**LOTE 341** · V.340

Design de NUNO BALTAZAR  
Chapéu Impermeável com  
Padrão

 Valor Base: € 10,00

**LOTE 342** · V.341

Design de NUNO BALTAZAR  
Chapéu Bege

 Valor Base: € 10,00

**LOTE 343** · V.342

Design de NUNO BALTAZAR  
Chapéu Cartola Preto

 Valor Base: € 10,00

**LOTE 344** · V.343

Design de NUNO BALTAZAR  
Chapéu Preto

 Valor Base: € 10,00

**LOTE 345** · V.344

Design de NUNO BALTAZAR  
Chapéu Impermeável com  
Padrão

 Valor Base: € 10,00

**LOTE 346** · V.345

Design de NUNO BALTAZAR  
Chapéu Cartola Cinzento  
Claro

 Valor Base: € 100,00

**LOTE 347** · V.346

Design de NUNO BALTAZAR  
Chapéu de Pamela ou  
Capelina Preto

 Valor Base: € 10,00

**LOTE 348** · V.347

Design de NUNO BALTAZAR  
Chapéu Preto

 Valor Base: € 10,00



**LOTE 349** · V.348

Design de NUNO BALTAZAR  
3 Chapéus de Cerimónia com Vêu

 Valor Base: € 20,00

**LOTE 350** · V.349

Design de NUNO BALTAZAR  
Carteira Branca com Renda

 Valor Base: € 30,00

**LOTE 351** · V.350

Design de NUNO BALTAZAR  
Carteira Rosa com Brilho

 Valor Base: € 30,00

**LOTE 352** · V.351

Design de NUNO BALTAZAR  
Carteira Azul

 Valor Base: € 30,00

**LOTE 353** · V.352

Design de NUNO BALTAZAR  
Carteira Laranja e Amarela com Brilho

 Valor Base: € 30,00

**LOTE 354** · V.353

Design de NUNO BALTAZAR  
Carteira Preta

 Valor Base: € 60,00

**LOTE 355 · V.354**



**Design de NUNO BALTAZAR**

**Carteira Bege com Renda Verde**

 **Valor Base: € 30,00**

**LOTE 356 · V.355**



**Design de NUNO BALTAZAR**

**6 Pares de Luvas em Pele de Cor Camel Claro e Escuro, Bordeaux e Preta**

 **Valor Base: € 60,00**

**LOTE 357 · V.356**



**Design de NUNO BALTAZAR**

**Cinto Castanho**

 **Valor Base: € 10,00**

**LOTE 358 · V.357**



**Design de NUNO BALTAZAR**

**Cinto Bausch Castanho Escuro**

 **Valor Base: € 10,00**

**LOTE 359 · V.358**



**Design de NUNO BALTAZAR**

**Cinto Preto Elástico**

 **Valor Base: € 10,00**

**LOTE 360 · V.359**



**Design de NUNO BALTAZAR**

**Cinto Castanho Elástico**

 **Valor Base: € 10,00**



**LOTE 361** · V.360

**Design de NUNO BALTAZAR**  
Cinto Castanho

 Valor Base: € 10,00

**LOTE 362** · V.361

**Design de NUNO BALTAZAR**  
Cinto Castanho

 Valor Base: € 10,00

**LOTE 363** · V.362

**Design de NUNO BALTAZAR**  
Par de Óculos de Sol com  
Armação Castanha

 Valor Base: € 15,00

**LOTE 364** · V.363

**Design de NUNO BALTAZAR**  
Colar Stabat Dourado, com  
Fita Castanha

 Valor Base: € 25,00

**LOTE 365** · V.364

**Design de NUNO BALTAZAR**  
Colar Dourado com Decoração  
Preta e Cinzenta e Fita  
Castanha

 Valor Base: € 25,00

**LOTE 366** · V.365

**Design de NUNO BALTAZAR**  
Colar Dourado e com Fita  
Castanha

 Valor Base: € 25,00

**LOTE 367** · V.366**Design de NUNO BALTAZAR****Colar Dourado com Decoração Preta e Dourada e Fita Preta** **Valor Base: € 25,00****LOTE 368** · V.367**Design de NUNO BALTAZAR****12 Máscaras em Tecido e Sacos para Óculos** **Valor Base: € 30,00**



# LEILÃO DE CALÇADO

LOTES 369 a 460

INNUNO BALTAZAR



Sandálias

Mocassins

Slippers



Botas

Botins

Sapatos





**LOTE 369 • V.368**

Design de NUNO BALTAZAR  
Sandálias Circus com Brilho

Tamanho: 39

 Valor Base: € 20,00

**LOTE 370 • V.368**

Design de NUNO BALTAZAR  
Sandálias Circus com Brilho

Tamanho: 40

 Valor Base: € 20,00

**LOTE 371 • V.369**

Design de NUNO BALTAZAR  
Sandálias Loulou Marfim

Tamanho: 38

 Valor Base: € 20,00

**LOTE 372 • V.369**

Design de NUNO BALTAZAR  
Sandálias Loulou Marfim

Tamanho: 38

 Valor Base: € 20,00

**LOTE 373 • V.369**

Design de NUNO BALTAZAR  
Sandálias Loulou Marfim

Tamanho: 39

 Valor Base: € 20,00

**LOTE 374 • V.369**

Design de NUNO BALTAZAR  
Sandálias Loulou Marfim

Tamanho: 40

 Valor Base: € 20,00



## LOTE 375 • V.370



Design de NUNO BALTAZAR

Sandálias Loulou Marfim

Tamanho: 38

 Valor Base: € 20,00

## LOTE 376 • V.370



Design de NUNO BALTAZAR

Sandálias Loulou Marfim

Tamanho: 39

 Valor Base: € 20,00

## LOTE 377 • V.370



Design de NUNO BALTAZAR

Sandálias Loulou Marfim

Tamanho: 39

 Valor Base: € 20,00

## LOTE 378 • V.370



Design de NUNO BALTAZAR

Sandálias Loulou Marfim

Tamanho: 40

 Valor Base: € 20,00

## LOTE 379 • V.371



Design de NUNO BALTAZAR

Mocassins London Azul  
Petróleo

Tamanho: 40

 Valor Base: € 20,00

## LOTE 380 • V.371



Design de NUNO BALTAZAR

Mocassins London Azul Petró-  
leo

Tamanho: 40

 Valor Base: € 20,00



**LOTE 381 • V.372****Design de NUNO BALTAZAR****Mocassin London Studio**

Tamanho: 40

 Valor Base: € 20,00**LOTE 382 • V.373****Design de NUNO BALTAZAR****Mocassin London Bronze**

Tamanho: 40

 Valor Base: € 20,00**LOTE 383 • V.373****Design de NUNO BALTAZAR****Mocassin London Bronze**

Tamanho: 40

 Valor Base: € 20,00**LOTE 384 • V.373****Design de NUNO BALTAZAR****Mocassin London Bronze**

Tamanho: 41

 Valor Base: € 20,00**LOTE 385 • V.374****Design de NUNO BALTAZAR****Sandálias Saigon**

Tamanho: 39

 Valor Base: € 20,00**LOTE 386 • V.375****Design de NUNO BALTAZAR****Sandálias Azul Veludo**

Tamanho: 40

 Valor Base: € 20,00



## LOTE 387 · V.376



Design de NUNO BALTAZAR

Sandálias Azuis

Tamanho: 38

 Valor Base: € 20,00

## LOTE 388 · V.376



Design de NUNO BALTAZAR

Sandálias Azuis

Tamanho: 41

 Valor Base: € 20,00

## LOTE 389 · V.377



Design de NUNO BALTAZAR

Slippers Rita

Tamanho: 41

 Valor Base: € 20,00

## LOTE 390 · V.378



Design de NUNO BALTAZAR

Mocassins London Preto

Tamanho: 40

 Valor Base: € 20,00

## LOTE 391 · V.379



Marca UNIVERSAL

Sandálias com Verniz  
Amarelo

Tamanho: 38

 Valor Base: € 20,00

## LOTE 392 · V.379



Marca UNIVERSAL

Sandálias com Verniz  
Amarelo

Tamanho: 38

 Valor Base: € 20,00

## LOTE 393 • V.379



Marca UNIVERSAL

Sandálias com Verniz  
Amarelo

Tamanho: 39

 Valor Base: € 20,00

## LOTE 394 • V.379



Marca UNIVERSAL

Sandálias com Verniz  
Amarelo

Tamanho: 39

 Valor Base: € 20,00

## LOTE 395 • V.379



Marca UNIVERSAL

Sandálias com Verniz  
Amarelo

Tamanho: 40

 Valor Base: € 20,00

## LOTE 396 • V.379



Marca UNIVERSAL

Sandálias com Verniz  
Amarelo

Tamanho: 40

 Valor Base: € 20,00

## LOTE 397 • V.379



Marca UNIVERSAL

Sandálias com Verniz  
Amarelo

Tamanho: 40

 Valor Base: € 20,00

## LOTE 398 • V.380



Marca UNIVERSAL

Sandálias com Verniz Azul  
Menorca

Tamanho: 38

 Valor Base: € 20,00



## LOTE 399 • V.380



Marca UNIVERSAL

Sandálias com Verniz Azul  
Menorca

Tamanho: 38

 Valor Base: € 20,00

## LOTE 400 • V.380



Marca UNIVERSAL

Sandálias com Verniz Azul  
Menorca

Tamanho: 38

 Valor Base: € 20,00

## LOTE 401 • V.380



Marca UNIVERSAL

Sandálias com Verniz Azul  
Menorca

Tamanho: 38

 Valor Base: € 20,00

## LOTE 402 • V.380



Marca UNIVERSAL

Sandálias com Verniz Azul  
Menorca

Tamanho: 39

 Valor Base: € 20,00

## LOTE 403 • V.380



Marca UNIVERSAL

Sandálias com Verniz Azul  
Menorca

Tamanho: 39

 Valor Base: € 20,00

## LOTE 404 • V.380



Marca UNIVERSAL

Sandálias com Verniz Azul  
Menorca

Tamanho: 39

 Valor Base: € 20,00

## LOTE 405 • V.380



Marca UNIVERSAL

Sandálias com Verniz Azul  
Menorca

Tamanho: 40

 Valor Base: € 20,00

## LOTE 406 • V.381



Design de NUNO BALTAZAR

Botas Milano Espelho

Tamanho: 38

 Valor Base: € 20,00

## LOTE 407 • V.381



Design de NUNO BALTAZAR

Botas Milano Espelho

Tamanho: 39

 Valor Base: € 20,00

## LOTE 408 • V.381



Design de NUNO BALTAZAR

Botas Milano Espelho

Tamanho: 39

 Valor Base: € 20,00

## LOTE 409 • V.381



Design de NUNO BALTAZAR

Botas Milano Espelho

Tamanho: 40

 Valor Base: € 20,00

## LOTE 410 • V.381



Design de NUNO BALTAZAR

Botas Milano Espelho

Tamanho: 40

 Valor Base: € 20,00



## LOTE 411 • V.381



Design de NUNO BALTAZAR

Botas Milano Espelho

Tamanho: 41

 Valor Base: € 20,00

## LOTE 412 • V.382



Design de NUNO BALTAZAR

Botas Milano Marfim

Tamanho: 37

 Valor Base: € 20,00

## LOTE 413 • V.382



Design de NUNO BALTAZAR

Botas Milano Marfim

Tamanho: 38

 Valor Base: € 20,00

## LOTE 414 • V.382



Design de NUNO BALTAZAR

Botas Milano Marfim

Tamanho: 39

 Valor Base: € 20,00

## LOTE 415 • V.382



Design de NUNO BALTAZAR

Botas Milano Marfim

Tamanho: 39

 Valor Base: € 20,00

## LOTE 416 • V.382



Design de NUNO BALTAZAR

Botas Milano Marfim

Tamanho: 40

 Valor Base: € 20,00

**LOTE 417** • V.382**Design de NUNO BALTAZAR****Botas Milano Marfim**

Tamanho: 41

 Valor Base: € 20,00**LOTE 418** • V.383**Design de NUNO BALTAZAR****Sandálias Gal**

Tamanho: 40

 Valor Base: € 20,00**LOTE 419** • V.384**Design de NUNO BALTAZAR****Sapatos Kahlo**

Tamanho: 40

 Valor Base: € 20,00**LOTE 420** • V.385**Marca UNIVERSAL****Sapatilhas Brancas**

Tamanho: 43

 Valor Base: € 10,00**LOTE 421** • V.386**Design de NUNO BALTAZAR****Botas Pamplona Noir**

Tamanho: 38

 Valor Base: € 20,00**LOTE 422** • V.386**Design de NUNO BALTAZAR****Botas Pamplona Noir**

Tamanho: 39

 Valor Base: € 20,00



## LOTE 423 • V.386



Design de NUNO BALTAZAR

Botas Pamplona Noir

Tamanho: 40

 Valor Base: € 20,00

## LOTE 424 • V.386



Design de NUNO BALTAZAR

Botas Pamplona Noir

Tamanho: 41

 Valor Base: € 20,00

## LOTE 425 • V.387



Design de NUNO BALTAZAR

Botas Craquelle Noir

Tamanho: 37

 Valor Base: € 20,00

## LOTE 426 • V.387



Design de NUNO BALTAZAR

Botas Craquelle Noir

Tamanho: 38

 Valor Base: € 20,00

## LOTE 427 • V.387



Design de NUNO BALTAZAR

Botas Craquelle Noir

Tamanho: 39

 Valor Base: € 20,00

## LOTE 428 • V.387



Design de NUNO BALTAZAR

Botas Craquelle Noir

Tamanho: 40

 Valor Base: € 20,00

**LOTE 429** • V.388**Design de NUNO BALTAZAR****Botins Jasmin Mate**

Tamanho: 37

 Valor Base: € 20,00**LOTE 430** • V.388**Design de NUNO BALTAZAR****Botins Jasmin Mate**

Tamanho: 40

 Valor Base: € 20,00**LOTE 431** • V.388**Design de NUNO BALTAZAR****Botins Jasmin Mate**

Tamanho: 41

 Valor Base: € 20,00**LOTE 432** • V.389**Design de NUNO BALTAZAR****Botins Jasmin Verniz**

Tamanho: 38

 Valor Base: € 20,00**LOTE 433** • V.389**Design de NUNO BALTAZAR****Botins Jasmin Verniz**

Tamanho: 39

 Valor Base: € 20,00**LOTE 434** • V.389**Design de NUNO BALTAZAR****Botins Jasmin Verniz**

Tamanho: 40

 Valor Base: € 20,00



## LOTE 435 • V.389



Design de NUNO BALTAZAR

Botins Jasmin Verniz

Tamanho: 41

 Valor Base: € 20,00

## LOTE 436 • V.390



Design de NUNO BALTAZAR

Botas Craquelle Mate

Tamanho: 39

 Valor Base: € 20,00

## LOTE 437 • V.390



Design de NUNO BALTAZAR

Botas Craquelle Mate

Tamanho: 40

 Valor Base: € 20,00

## LOTE 438 • V.391



Design de NUNO BALTAZAR

Botas Craquelle Noir

Tamanho: 38

 Valor Base: € 20,00

## LOTE 439 • V.391



Design de NUNO BALTAZAR

Botas Craquelle Noir

Tamanho: 41

 Valor Base: € 20,00

## LOTE 440 • V.392



Design de NUNO BALTAZAR

Botas Slade Studio Bronze

Tamanho: 39

 Valor Base: € 20,00

**LOTE 441 • V.392**

Design de NUNO BALTAZAR

**Botas Slade Studio Bronze**

Tamanho: 40

 Valor Base: € 20,00**LOTE 442 • V.393**

Design de NUNO BALTAZAR

**Botas Slade Studio Azul**

Tamanho: 40

 Valor Base: € 20,00**LOTE 443 • V.394**

Design de NUNO BALTAZAR

**Botins Lilla Laranja**

Tamanho: 41

 Valor Base: € 20,00**LOTE 444 • V.395**

Design de NUNO BALTAZAR

**Botins Lilla Azul**

Tamanho: 40

 Valor Base: € 20,00**LOTE 445 • V.395**

Design de NUNO BALTAZAR

**Botins Lilla Azul**

Tamanho: 40

 Valor Base: € 20,00**LOTE 446 • V.396**

Marca UNIVERSAL

**Sandálias Rosa Claro**

Tamanho: 36

 Valor Base: € 20,00



## LOTE 447 • V.397



Marca UNIVERSAL

Sandálias Douradas

Tamanho: 39

 Valor Base: € 20,00

## LOTE 448 • V.398



Marca UNIVERSAL

Sandálias Espelho Douradas

Tamanho: -

 Valor Base: € 20,00

## LOTE 449 • V.399



Design de NUNO BALTAZAR

Sandálias Pretas

Tamanho: -

 Valor Base: € 20,00

## LOTE 450 • V.400



Marca UNIVERSAL

Sandálias Bege com  
Aplicações de Metal.

Tamanho: -

 Valor Base: € 20,00

## LOTE 451 • V.401



Design de NUNO BALTAZAR

Sapatos

Tamanho: 39

 Valor Base: € 20,00

## LOTE 452 • V.402



Design de NUNO BALTAZAR

Sandálias Douradas e  
Prateadas

Tamanho: 40

 Valor Base: € 20,00



## LOTE 453 • V.403



Design de NUNO BALTAZAR

Sandálias Berger Pretas

Tamanho: 39

 Valor Base: € 20,00

## LOTE 454 • V.404



Marca UNIVERSAL

Sapatos Pretos

Tamanho: 39

 Valor Base: € 20,00

## LOTE 455 • V.405



Design de NUNO BALTAZAR

Sandálias Frida Verdes, com  
tiras Cor-de-Rosa e Brancas

Tamanho: 39

 Valor Base: € 20,00

## LOTE 456 • V.406



Design de NUNO BALTAZAR

Sandálias Frida com Padrão  
Azul

Tamanho: 39

 Valor Base: € 20,00

## LOTE 457 • V.407



Design de NUNO BALTAZAR

Sandálias em Veludo Verdes

Tamanho: 40

 Valor Base: € 20,00

## LOTE 458 • V.408



Marca UNIVERSAL

Sapatos Speciosa, Padrão  
Pele de Cobra

Tamanho: 40

 Valor Base: € 20,00



## LOTE 459 · V.409



Design de NUNO BALTAZAR

**Sapatos Bege**

Tamanho: 40

Parceria com Paulo Cravo.

 Valor Base: € 20,00

## LOTE 460 · V.410



Design de NUNO BALTAZAR

**Sandálias Douradas**

Tamanho: 41

 Valor Base: € 20,00



Máquinas de  
Costura  
Rolos de Tecido

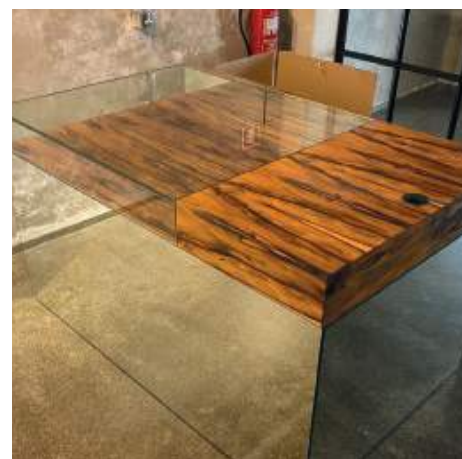

Mesa de  
Trabalho  
Cabides e  
Manequins



Mobiliário  
Decoração e  
Equipamentos





**LOTE 461 · V.412****Máquina de Costura**

Máquina de ponto corrido  
"SEWMAQ".

 Valor Base: € 60,00

**LOTE 462 · V.413****Máquina de Costura**

Máquina de ponto corrido  
"PFAFF 563".

 Valor Base: € 60,00

**LOTE 463 · V.414****Máquina de Costura**

Máquina de ponto corrido  
"PFAFF 463".

 Valor Base: € 60,00

**LOTE 464 · V.415****Máquina de Costura**

Máquina de ponto corrido  
"OLIVA CL46"

 Valor Base: € 60,00

**LOTE 465 · V.416**

**331 Rolos Tecidos de Várias  
Cores e Referências, e Caixas  
de Amostras de Tecidos da  
Marca José Maria Ruiz e  
Riopele Têxteis.**

 Valor Base: € 1.900,00

**LOTE 466 · V.417****Mesa de Trabalho e Material  
de Apoio à Costura**

Botões, tubos de linhas de várias  
cores, fitas, aplicações de várias  
referências, etiquetas, cesto de  
palha, alfinetes, cruzetas.

 Valor Base: € 75,00

## LOTE 467 • V.418

**Cabides e Manequins**

5 Cabides fixos, 3 cabides móveis e 6 manequins.

 Valor Base: € 150,00

## LOTE 468 • V.419



**Mobiliário e Decoração** • Balcão de receção, mesa c/ tampo de vidro, 6 cadeiras, cadeira c/ rodas, armário c/ 2 estantes, armário com 3 portas, móvel em madeira preto, móvel em madeira c/ 16 estantes, 2 móveis em madeira com 4 estantes cada, 3 quadros de parede c/ campanha pub., jarro dourado e prateado, máq. de café "NESPRESSO", 2 jarras vermelhas redondas, 4 cadeiras em pele sintética, 2 puffs, 4 cadeiras brancas, móvel espelhado, banco, jarra com flores, espelho, mala de computador, 4 carpetes.

 Valor Base: € 500,00

## LOTE 469 • V.420

**Focos, Candeeiros e Colunas**

41 Focos, 4 candeeiros e 6 colunas.

 Valor Base: € 250,00

## LOTE 470 • V.421

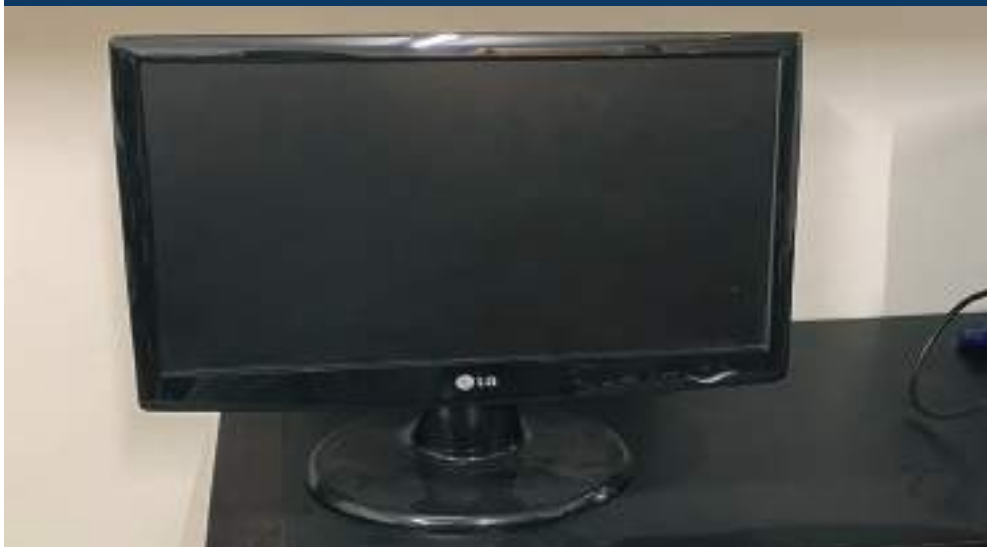
**Equipamento Informático e de Escritório**

Computador portátil "ASUS", computador "SAMSUNG" com monitor, teclado e rato, 2 telefones "VODAFONE", aparelhagem de som "SONY", computador "ASUS" com teclado, máquina registadora, impressora Samsung CLP-395, impressora de talões, máquina multibanco, 2 secretárias com 2 cadeiras, blocos de notas, 2 porta-canetas, 3 agrafadores, 4 arquivadores, régua.

 Valor Base: € 300,00



**LOTE 471 · V.422****Equipamento Diverso**

Mesa de apoio, tábua de brunir com caldeira, 2 máq. de costura avariadas, ferro de engomar com reservatório da marca ROWENTA e ferro de engomar da marca WORTEN, modelo Steamplus, aquecedor, caixote do lixo.

 **Valor Base: € 60,00**

**LOTE 472 · V.423****Desumidificador**

Desumidificador 'ATIKA ALE 600N'.

 **Valor Base: € 100,00**

**LOTE 473 · V.424****Divisórias com Espelho**

3 Divisórias amovíveis e giratórias com espelho

 **Valor Base: € 300,00**

**IN**

**INUNO BALTAZAR  
STUDIO**

Marca Nacional n.º 566584  
**"Nuno Baltazar"**



**Valor Base: Sob Consulta**

**NOTA:** Receção de Propostas.



## CONDIÇÕES GERAIS DE LEILÃO ELETRÔNICO

Compete à LEILOSOC Market Partners® garantir o regular desenvolvimento do leilão eletrônico, que se regula pelas seguintes condições gerais de venda:

### A) REGISTO NO PORTAL DE LEILÕES LEILOSOC

1. Os licitantes deverão proceder ao registo no site da LEILOSOC Market Partners®, onde devem constar todos os elementos de identificação e contacto necessários, nomeadamente nome, morada, número de B.I. ou Cartão do Cidadão e número de Contribuinte;

2. Deve também indicar os dados de faturação;

3. O licitante assume a veracidade dos dados introduzidos e a responsabilidade decorrente de tal ato;

4. Depois de finalizar o registo, será solicitada a confirmação da conta de email indicada no registo prévio. A confirmação é imprescindível para validar o email solicitado e ser-lhe permitido licitar.

### B) SOBRE OS BENS EM LEILÃO

5. Os bens são vendidos nas condições, estado físico e jurídico em que se encontram, pelo que a LEILOSOC Market Partners® declina qualquer responsabilidade relativamente ao seu estado de conservação ou funcionamento.

6. O Dec-Lei 84/2021 – “Defesa do Consumidor” que regula os direitos do consumidor na compra e venda de bens, conteúdos e serviços digitais, por força do artigo 4.º n.º 1 alínea a) não se aplica às vendas efetuadas no âmbito da liquidação de ativos em processo de insolvência ou em processo executivo. É conferido carácter vinculativo às licitações efetuadas, ao licitante fica vedada a faculdade de requerer a anulação da sua licitação.

7. Todos os leilões eletrónicos são compostos por um período de visitas aos bens – em horário pré-definido ou por marcação. Quando o período de visitas é pré-definido, o horário e morada física em que os bens podem ser visitados estão divulgados na área do leilão eletrónico e/ou na área do bem. Quando o tipo de visitas é por marcação, deverá contactar a LEILOSOC®, de forma a agendar a visita. O comprador fica responsável pela vistoria do bem, não podendo a falta desta análise ser imputada à LEILOSOC®.

### C) DURAÇÃO DO LEILÃO ELETRÔNICO

8. O leilão decorrerá no período publicitado na área do leilão, sendo constituído por uma data e hora de início e uma data e hora de fim.

9. Nos últimos 5 minutos de cada leilão, as novas licitações reiniciam a contagem decrescente em 5 minutos. Assim, por exemplo, se um leilão está agendado para terminar às 17:00, e acontece uma licitação às 16:58, o leilão prolonga-se, automaticamente, por mais 5 minutos, terminando às 17:03 e assim sucessivamente. O leilão termina quando mais nenhuma licitação é apresentada dentro do tempo restante.

10. Todos os bens em leilão estão identificados com um temporizador decrescente em horas, minutos e segundos.

### D) FUNCIONAMENTO DO LEILÃO ELETRÔNICO

11. O licitante, ao licitar, assume a responsabilidade decorrente de tal ato, nomeadamente de adquirir o bem, pelo valor que ofereceu, em conformidade com o estabelecido na lei e nestas Condições Gerais de Venda.

12. Cada lote em leilão eletrônico, apresenta três valores:

12.1. Valor Base: valor a partir do qual se considera o bem vendido, sendo adjudicado ao licitante com a maior licitação.

12.2. Valor Mínimo: valor correspondente a 85% do Valor Base e a partir do qual se pode considerar o bem vendido, caso não surjam licitações que superem o Valor Base.

12.3. Valor de Abertura: valor a partir do qual serão aceites licitações com vista à arrematação do bem. Por vezes o Valor de Abertura é inferior ao Valor Base do bem. Caso o Valor de Base não seja atingido, cabe à Leiloeira decidir sobre a sua aceitação ou não, de acordo com a decisão do Administrador da Insolvência.

12.4. Licitação Atual: valor da licitação mais elevada, recebida até ao momento.

13. Os lances mínimos de licitação são de:

- a) € 50,00 para lotes com “Valor de Base” igual ou inferior a € 500,00;
- b) € 100,00 para lotes com “Valor de Base” de € 501,00 a € 5.000,00;
- c) € 500,00 para lotes com “Valor de Base” de € 5.001,00 a € 10.000,00;
- d) € 1.000,00 para lotes com “Valor de Base” de € 10.001,00 a € 50.000,00;
- e) € 2.000,00 para lotes com “Valor de Base” de € 50.001,00 a € 100.000,00;
- f) € 5.000,00 para lotes com “Valor de Base” de € 100.001,00 a € 250.000,00;
- g) € 10.000,00 para lotes com “Valor de Base” superior a € 250.000,00.

14. Os licitantes serão avisados, por email, caso surja uma licitação que supere a sua. A LEILOSOC Market Partners® não se responsabiliza por eventuais atrasos na entrega do email, dado que o serviço de entrega e receção do correio eletrónico não é de sua responsabilidade.

15. Todas as restantes licitações (que não venceram o leilão) são automaticamente arquivadas.

### E) COMISSÕES PELOS SERVIÇOS PRESTADOS

16. Ao valor da venda acresce uma comissão pelos serviços prestados pela LEILOSOC Market Partners® e IVA respetivo, nomeadamente:

- a) Bens Imóveis: 5% sobre o valor proposto e IVA respetivo (à taxa legal em vigor).
- b) Bens Móveis: 10% sobre o valor proposto e IVA respetivo (à taxa legal em vigor).
- c) Quinhões Hereditários e Direitos (Usufrutos, Quotas, Meações, Ações e Outros): 10% sobre o valor proposto e IVA respetivo (à taxa legal em vigor).
- d) Estabelecimento Comercial: 10% sobre o valor proposto e IVA respetivo (à taxa legal em vigor).
- e) Casos específicos serão indicados nas condições específicas do leilão e/ou na área de informação dedicada ao leilão eletrónico e/ou ao produto em concreto.

## CONDIÇÕES GERAIS DE LEILÃO ELETRÔNICO

17. Em caso de adjudicação de um ou mais bens, o licitante será contactado após o término do leilão, de forma a proceder ao pagamento da comissão, dos bens e respetivo levantamento.

18. No caso em que o valor lícitado, apesar de ser o mais elevado, é inferior ao valor de venda do bem, o licitante será oportunamente contactado a fim de lhe ser comunicada a posição da leiloeira.

### F) PAGAMENTO DOS BENS

#### 19. Bens Imóveis:

19.1. O arrematante e promitente-comprador pagará, com a Adjudicação/Arrematação, 10% do valor proposto, a título de sinal e princípio de pagamento, bem como o valor correspondente pelos serviços prestados pela leiloeira.

19.2. Os direitos preferência/remição de inquilino/remidor, estão sujeitos às presentes condições gerais de venda.

19.3. O remanescente do preço será pago na data da escritura de compra e venda, a realizar no prazo máximo de 30 dias.

19.4. A escritura pública de compra e venda será agendada pelo Estabelecimento de Leilão e será realizada em local determinado pelo Sr(a). Administrador(a) da Insolvência, sendo regra geral, na área geográfica do seu domicílio profissional.

#### 20. Bens Móveis:

20.1. Com a arrematação haverá lugar ao pagamento da totalidade do valor proposto e respetivo IVA;

21. O não pagamento do preço, não levantamento dos bens ou desistência, terá as seguintes implicações:

- a) A venda ser considerada sem efeito;
- b) Não poder concorrer a nova venda;
- c) Responder criminal e/ou civilmente pelos danos ou prejuízos causados;
- d) Não reaver o valor pago a título de sinal.
- e) Ser chamado a ressarcir a massa insolvente e a LEILOSOC®, pela diferença do valor que o respetivo bem móvel ou imóvel venha a ser adjudicado (aplica-se quando a adjudicação se efetue ao licitante anterior ou quando a adjudicação se concretize através de nova ação de venda).

22. Se por motivos alheios à Leiloeira, a escritura de compra e venda não for celebrada – por decisão do Administrador da Insolvência ou por decisão judicial, nomeadamente em caso de irregularidade ou outro vício que seja impeditivo ou torne inválida ou ineficaz a venda – quaisquer quantias pagas pelo arrematante ser-lhe-ão devolvidas em singelo.

### G) MODALIDADES DE PAGAMENTO

23. Nos termos do disposto no Regulamento n.º 314/2018 dos Deveres Gerais para a Prevenção e Combate ao Branqueamento de Capitais e do Financiamento do Terrorismo (BC/FT), referente à Lei n.º 83/2017, de 18 de agosto, após a adjudicação dos bens lícitados, o pagamento poderá ser feito através das seguintes modalidades:

23.1. Multibanco;

23.2. Transferência Bancária para o IBAN indicado no resumo das adjudicações;

23.3. Cheque endossado à Isegoria Capital, S.A.;

23.4. Numerário – proibido pagar ou receber em numerário em transações de qualquer natureza que envolvam montantes iguais ou

superiores a € 3.000,00, ou o seu equivalente em moeda estrangeira (Lei n.º 92/2017, de 22 de agosto).

### H) LEGITIMIDADE NO ACESSO AO SERVIÇO

24. O leilão eletrónico não poderá ser utilizado por pessoas que não tenham capacidade jurídica plena para a celebração de contratos onerosos, não podendo, nomeadamente, ser utilizado por menores de dezoito anos.

25. A LEILOSOC Market Partners®, não assume qualquer responsabilidade resultante do facto de os participantes não possuírem capacidade jurídica plena para venderem ou comprarem os produtos.

26. Os participantes no leilão deverão informar a LEILOSOC Market Partners® de qualquer situação que limite a sua capacidade jurídica, considerando-se que, se nada for comunicado nesse sentido, será assumido que têm capacidade jurídica plena.

27. O participante do leilão obriga-se a manter confidencial a senha de acesso do leilão eletrónico e não poderá usar uma identificação de acesso de que não seja titular. O participante do leilão assume toda a responsabilidade pelas operações efetuadas através da utilização desse dado, ainda que por terceiros, com ou sem a sua autorização, assumindo ainda a responsabilidade pela não divulgação da senha de acesso.

28. A leiloeira poderá suspender o acesso ao portal sempre que este viole qualquer disposição legal ou qualquer disposição das presentes Condições Gerais de Venda ou dos seus anexos, bem como no caso de ser detetada qualquer atividade fraudulenta ou ligação a atividade fraudulenta promovida ou exercida pelo participante do leilão e relacionada com o leilão eletrónico.

29. Na eventualidade da conta de um participante do leilão ser suspensa ou cancelada, as obrigações assumidas por esse participante do leilão, nomeadamente a obrigação de pontual pagamento de quaisquer montantes em dívida e de conclusão de negócios a que se tenha proposto enquanto comprador, não se extinguem, devendo o participante do leilão cumprir tais obrigações.

### I) RESPONSABILIDADE DO PARTICIPANTE DO LEILÃO

30. Na utilização do leilão eletrónico, o participante obriga-se a não adotar comportamentos que infrinjam a ordem jurídica vigente ou que lesem interesses ou posições juridicamente protegidas, obrigando-se ainda a não perturbar ou degradar a qualidade do serviço.

31. O participante do leilão, compromete-se a observar todos os procedimentos indicados pela leiloeira para a correta utilização do leilão eletrónico e a pautar a sua atuação por elevados padrões de seriedade, prestando apenas informações verdadeiras e atualizadas.

32. Não é permitida a participação num leilão com intuíto especulativos, com o objetivo de promover o aumento ou a diminuição do preço do produto leilado, quer pelo lançamento de ofertas de compra ou de venda, quer pelo incitamento ou provocação do lançamento dessas ofertas, não sendo igualmente permitido, de forma



## CONDIÇÕES GERAIS DE LEILÃO ELETRÔNICO

alguma, manipular o processo de realização dos leilões ou influenciar o comportamento dos demais utilizadores do leilão eletrónico, bem como praticar qualquer ato que implique uma sobrecarga injustificada, ou que possa danificar ou interferir com o sistema informático do leilão eletrónico.

33. O participante do leilão não poderá utilizar qualquer programa informático, mecanismo ou processo manual de monitorização ou reprodução, total ou parcial, do conteúdo constante das páginas eletrónicas do leilão eletrónico, sem a autorização expressa, por escrito, da leiloeira.

34. O participante do leilão assume a responsabilidade pela conclusão das licitações realizadas através do leilão eletrónico, nomeadamente o de adquirir o bem pelo valor que ofereceu, bem como pelo cumprimento da respetiva legislação aplicável.

35. O participante assume a responsabilidade e obrigatoriedade de levantamento do bem adquirido no local onde este se encontra, no prazo máximo de 10 dias correntes após o término do leilão.

### J) RESPONSABILIDADE DA LEILOSOC Market Partners®

36. a) É da Responsabilidade da LEILOSOC® a colocação de bens em leilão eletrónico, bem como a informação introduzida;  
b) A LEILOSOC® assegura o seu funcionamento, garantindo a confidencialidade da identificação dos Licitantes;  
c) A LEILOSOC® não é responsável por prejuízos que resultem de falhas ou deficiências que ocorram por eventos imprevisíveis e insuperáveis;  
d) Não é igualmente responsável por falhas ou ineficácia dos equipamentos eletrónicos utilizados pelos licitantes ou por divergências horárias desses dispositivos;

37. Atendendo à dificuldade da confirmação da identidade dos utilizadores da Internet, são da exclusiva responsabilidade do Licitante as declarações que presta, designadamente quanto à identificação do seu ou seus representados, qualidade e poderes.

38. A LEILOSOC Market Partners® reserva-se aos seguintes direitos:

- a) Não adjudicar, no caso dos valores obtidos serem considerados insuficientes;  
b) Cancelar ou suspender as vendas, quando estas ocorram de forma irregular;  
c) Exigir, caso ache necessário, que os pagamentos sejam feitos em cheque visado;  
d) Considerar sem efeito as arrematações que não forem sinalizadas nos termos do ponto 18.1..

### K) DADOS PESSOAIS - RGPD

39. A LEILOSOC Market Partners® recolherá e procederá ao tratamento informático dos dados pessoais do participante do leilão, inserindo-os numa base de dados apropriada e pela qual será responsável.

40. Os dados pessoais fornecidos pelo participante do leilão serão utilizados exclusivamente para fins ligados à execução do respetivo contrato, bem como para atividades de informação e marketing da leiloeira.

41. O participante do leilão compromete-se a fornecer e a manter atualizados e verdadeiros os seus dados pessoais. Os dados pessoais respeitantes ao quadro de preenchimento obrigatório do formulário de adesão que se venham a apurar como sendo incorretos ou incompletos constituem motivo para a imediata suspensão ou cessação da prestação do leilão eletrónico, bem como para a resolução do respetivo contrato.

### L) NOTIFICAÇÕES

42. O participante do leilão concorda em receber as notificações relacionadas com o leilão eletrónico, incluindo eventuais alterações às presentes Condições Gerais de Venda, para a caixa de correio eletrónico associada ao seu registo.

### M) LEI E FORO APLICÁVEL

43. A venda é efetuada nos termos do disposto no art.º 834 do Código do Processo Civil.

44. A LEILOSOC Market Partners® está devidamente acreditada pelo D.L. n.º 155/2015 de 10 de agosto, portadora do seguro de responsabilidade civil no valor de € 200.000,00 Apólice n.º RC63465018 Fidelidade – Companhia de Seguros, S.A..

45. Nos termos do disposto no artigo 825.º n.º 1 c) do Código do Processo Civil, a falta de depósito do preço pode levar ao arresto em bens suficientes para garantir o valor em falta, acrescido das custas e despesas, sem prejuízo de PROCEDIMENTO CRIMINAL e sendo aquele, simultaneamente, executado no próprio processo para pagamento daquele valor e acréscimos.

46. Para todas as questões não reguladas expressamente nas presentes Condições Gerais de Venda aplicar-se-á a Lei Portuguesa.

A LEILOSOC Market Partners®



# EM CADA CLIQUE, UMA OPORTUNIDADE DE NEGÓCIO!

SE O TEMPO CONTAR, LICITE.

#LEILOESPT & #LEILOESELETRONICOS







# LICITE GANHE REPITA

OPORTUNIDADES DE INVESTIMENTO!

#LEILOESPT & #LEILOESELETRONICOS



## CONTACTOS // CONTACTS

### Portugal

- SERVIÇOS CENTRAIS // Headquarters**  
📍 **Porto // Oporto:** Rua D. João IV, 340  
4000-298 Porto  
T. (+351) 228 346 550\*
- 📍 **Leiria:** Urbanização Nova Leiria  
Av. 22 de Maio, 26; 1.º F  
2415-396 Leiria
- 📍 **Centro Logístico LEILOSOC SUL**  
LEILOSOC's South Business Logistics  
Rua C, 58  
2685-012 Loures, Sacavém
- 📍 **Centro Logístico LEILOSOC NORTE**  
LEILOSOC's North Business Logistics  
Rua da Estrada Velha, 820  
4585-610 Recarei, Paredes  
T. (+351) 225 193 200\*
- 📍 **Açores // Azores:** Rua Bento José Morais, 23  
1.º Norte Dt.º  
9500-772 Ponta Delgada

📞 **707 297 297\***  
[geral@leilosoc.com](mailto:geral@leilosoc.com)

\*Chamadas para a rede fixa nacional.

### Espanña // Spain

- 📍 **Centro Logístico LEILOSOC España**  
LEILOSOC Spain Business Logistics  
Poligno La Barca, Nave 34; Calle C  
21450 Cartaya, Huelva  
[geral@leilosoc.es](mailto:geral@leilosoc.es)

### Angola

- 📍 **Luanda**  
Rua da Revolução de Outubro  
Maianga
- 📍 **Centro Logístico LEILOSOC Angola**  
LEILOSOC Angola Business Logistics  
Estrada Luanda, Km 48  
Catete, Luanda  
☎ **+244 935 369 828**

### Moçambique Mozambique

- 📍 **Maputo**  
Rua da Argélia, 244  
☎ **+258 846 928 335**  
[geral@leilosoc.co.mz](mailto:geral@leilosoc.co.mz)