



## II LEILÃO DE ARTES PÁSTICAS MOÇAMBICANAS

LEILÃO PRESENCIAL E ONLINE | MATRIX

**27. JULHO.2023 18:00**

**EXPOSIÇÃO**

**20 > 27 JULHO 10:00 > 19:00**

**LOCAL**

**CLUBE NAVAL**

Avenida Marginal - Maputo

**+ informações**

Caução: 25 000 MT

O pagamento da Caução pode ser realizado de uma das seguintes formas:

- Através de cheque visado, em nome de LEILOSOC, LDA
- Comprovativo de Depósito no BCI na conta nº 18510665310002
- Comprovativo de transferência para o NIB 000800008510665310292.

**PAGAMENTO**

- Ao valor do lote acresce a comissão da leiloeira no valor de 15% e IVA respetivo.
- Os pagamentos devem ser realizados nos cinco dias úteis seguintes ao leilão. O não pagamento até esta data implica a perda do valor de caução.

Mais informações: Temóteo Simango - 840506217



01.  
**Sonho Azul**  
Mista sobre Papel  
**Famós**  
74x54 cm  
2023  
MT 60 000



02.  
**Sonho Rosa**  
Técnica: Mista sobre Papel  
**Famós**  
74x54 cm  
2023  
MT 60 000

03.  
**Voltando do Pharione**  
Mista sobre Papel  
**Famós**  
115x85 cm  
2023  
150 000



04.  
**Mocimboa Da Praia**  
Aguarela Sobre Papel  
**Aldino Languana**  
105x85 cm  
2022  
250 000 MT







**05.**  
Carta para Alem  
Aquarela Sobre Papel  
**Aldino Languana**  
87x108 cm  
2027

MT 180 000



**06.**  
Madodas - Todos Unidos  
Aquarela Sobre Papel  
**Aldino Languana**  
105x168 cm  
2007  
MT 190 000

**07.**  
Vendedor de Coisas do  
Cruzamento Rosa Macua  
Óleo Sobre Tela  
**Eugenio Saranga**  
110x124 cm  
2022  
MT 150 000



**08.**  
Nostalgia da Nossa Infancia  
Óleo Sobre Tela  
**Vado**  
100x80 cm  
2022  
MT 90 000





**09.**  
Fonte da Vida  
Óleo Sobre Tela  
**Vado**  
177x149 cm  
2023  
MT 250 000

**11.**  
O Chefe Da Esquadra  
Ceramica (Terracota,  
Oxidos, Esmalte –  
1235 graus)  
**João Donato**  
16x12 cm  
2022  
MT 28 000



**10.**  
A Casa dos Barcos  
Ceramica ( Gres, Esmalte, Oxidos, Engobes -  
1235 graus)  
**João Donato**  
22x18x16 cm  
2022  
40 000



**12.**  
Sinergia II  
Óleo Sobre Tela  
**Mourana**  
60x40 cm  
2023  
MT 75 000





**13.**  
Marlothi  
Óleo Sobre Tela  
**Luis Santos**  
35x39 cm  
2020  
MT 25 000



**14.**  
2023  
Tinta da China e Marcador Sobre Cartolina Vermelha  
**Luis Santos**  
56x45 cm  
2020  
MT 25 000



**16.**  
Meiguice  
Escultura em Simbire  
**Ndlozy**  
98x13x12 cm  
2023  
45 000

**15.**  
Os Bartorplinos são  
criaturas inofensivas  
Tinta-da-china e caneta  
branca sobre cartolina  
vermelha  
**Luis Santos**  
69x76 cm  
2020  
MT 35 000





**17.**  
A Modelo Africana  
Escultura em Simbire  
**Ndlozy**  
62x14x8cm  
2023  
MT 30 000



**19.**  
A Modelo Africana - A  
Escultura em Simbire  
**Ndlozy**  
62x14x8 cm  
2023  
MT 30 000



**18.**  
Olhando para o Céu  
Escultura em Jambire  
**Ndlozy**  
66x12x12 cm  
2023  
MT 35 000



**20.**  
Meiguice - A  
Escultura em Simbire  
**Ndlozy**  
98x13x12 cm  
2023  
MT 45 000

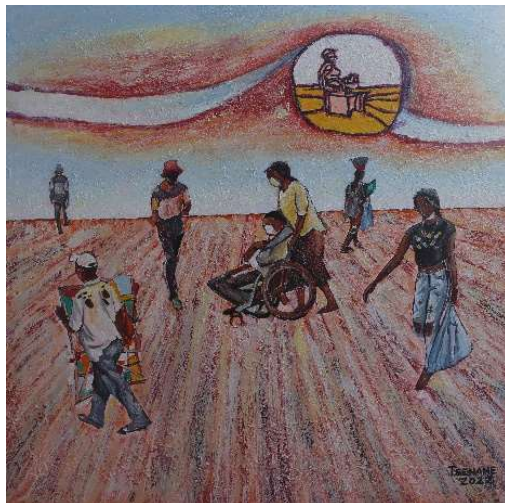

**21.**  
Idas e Voltas I  
Acrílico Sobre Tela  
**Tsenane**  
80x80 cm  
2022  
MT 50 000



**22.**  
Gênese  
Óleo Sobre Tela  
**Dito**  
90x120 cm  
2022  
MT 270 000

**24.**  
Hora da Refeição  
Óleo Sobre Tela  
**Dito**  
91x123 cm  
2022  
MT 190 000



**23.**  
Costa Do Sol  
Óleo Sobre Tela  
**Dito**  
77x102 cm  
2022  
MT 140 000







**25.**  
Perdão  
Óleo Sobre Tela  
**Dito**  
140x81 cm  
2022  
MT 160 000



**26.**  
Vulcão Sonhado  
Acrílico Sobre Tela  
**Ciro**  
120x80 cm  
2022  
MT 85 000

**27.**  
Encostas  
Acrílico Sobre Tela  
**Ciro**  
120x80cm  
2022  
MT 85 000



**28.**  
Caminhos III  
Tinta da China sobre Papel  
**Ciro**  
40x53 cm  
2021  
MT 18 000

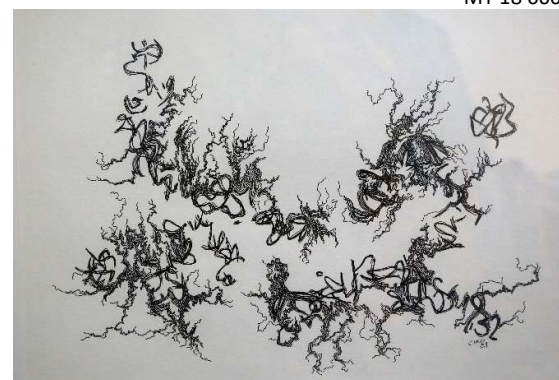





**29.**  
Percursos Sinuosos  
Café e Tinta da China sobre Papel  
**Ciro**  
41x53 cm  
2021  
MT 18 000

**31.**  
Janelas  
Óleo a Pincel Sobre  
Madeira ( Porta de  
Armário)  
**Miguel Cesar**  
49x73 cm  
2017  
MT 90 000



**30.**  
Dows  
Óleo a Pincel Sobre Tela  
**Miguel Cesar**  
61x61 cm  
2019  
MT 90 000



**32.**  
Tocador de Guitarras  
Óleo Sobre Tela  
**Silva Dunduru**  
60x81 cm  
2022  
MT 40 000



**33.**  
O Calor Noturno  
Óleo Sobre Tela  
**Silva Dunderu**  
50x50 cm  
2022  
MT 40 000

**35.**  
O Preço do Pão  
Mista  
**Silva Dunderu**  
100x100 cm  
2022  
MT 40 000



**34.**  
Vendadeiras de Sonhos  
Óleo Sobre Tela  
**Silva Dunderu**  
67x100cm  
2022  
MT 40 000



**36.**  
O Fundo do Mar  
Mista  
**Carmen Muianga**  
101x110 cm  
MT 50 000



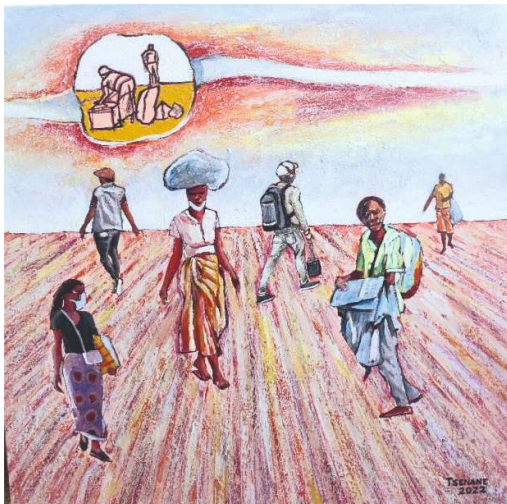

37.  
Idas e Voltas II  
Acrílico Sobre Tela  
**Tsenane**  
2022  
MT 50 000

38.  
S/T  
Escultura em Madeira  
**Makamo**  
76 x24 cm  
MT 170 000



39.  
S/T  
Escultura em Madeira  
**Makamo**  
38x19 cm  
MT 70 000



40.  
Transcendências I  
Carvão, Tinta Acrilica Sobre Tela  
**Walter Zand**  
51x76 cm  
2022  
MT 45 000

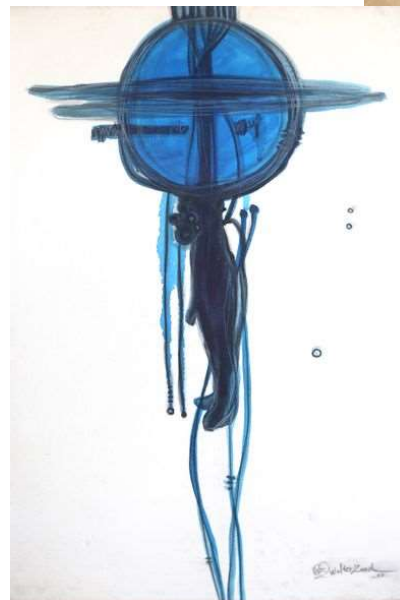

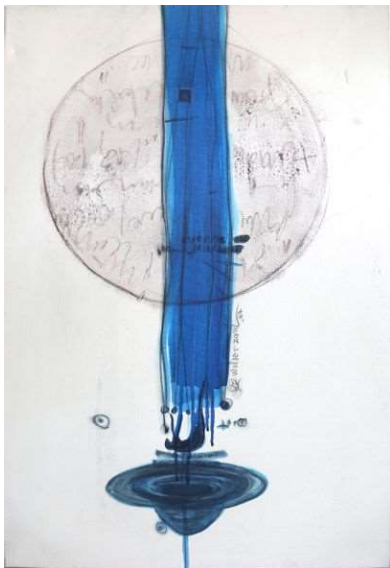

**41.**  
Transcendências II  
Carvão, Tinta Acrílica Sobre Tela  
**Walter Zand**  
41x76 cm  
2022  
MT 45 000

**42.**  
Galo ou galinha  
Mista sobre Tela  
**Walter Zand**  
71x89 cm  
2022  
MT 52 000



**43.**  
N'dzole  
Mista sobre Tela  
**Walter Zand**  
51x76 cm  
2022  
MT 50 000



**44.**  
S/T  
Mista  
**Manuel Bata**  
150x99 cm  
2022  
MT 150 000





45.  
S/T  
Mista  
**Manuel Bata**  
110x30 cm  
2022  
MT 130 000

47.  
Pedido da Paz  
Escultura  
**Casimiro Langa**  
168x18 cm  
MT 90 000



46.  
Tocador de Xigovya  
Escultura  
**Casimiro Langa**  
118x18 cm  
MT 90 000



48.  
Noite de Lua Luande  
Serigrafia em Tela  
**Chichorro**  
80x60 cm  
2022  
MT 260 000



**49.**  
Nag Hammadi  
Óleo Sobre Tela  
**Saranga**  
89,5x90 cm  
2008  
MT 240 000



**50.**  
S/T  
Óleo Sobre Contraplacado  
**Pádua**  
93x40 cm  
1980  
MT 160 000



**52.**  
Reação da PIDE-DGS ao Povo  
Óleo Sobre Contraplacado  
**Agostinho Muthemba**  
82x51,5 cm  
1971  
MT 320 000

**51.**  
S/T  
Aquarela Sobre Papel  
**Pádua**  
58x29 cm  
2006  
MT 30 000





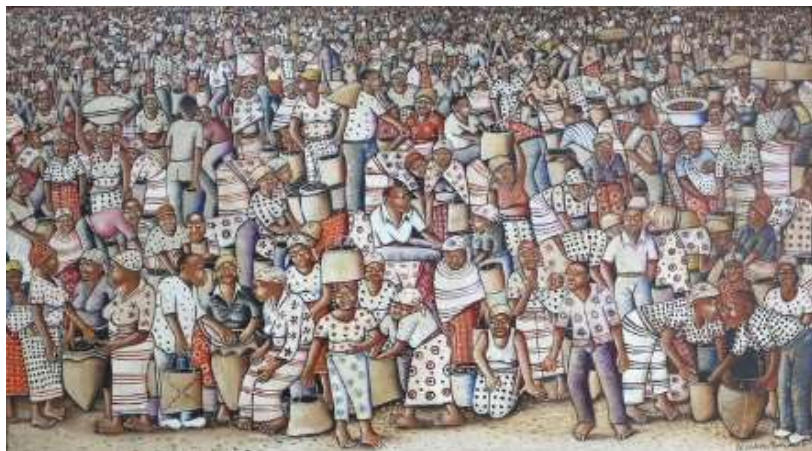

53.  
Mercado  
Óleo Sobre Tela  
**Agostinho Muthemba**  
106x66 cm  
2011  
MT 320 000



54.  
Mulher  
Pirogravura  
**Nhaca**  
82x23 cm  
MT 120 000

55.  
S/T  
Pirogravura  
**Nhaca**  
55x26 cm  
MT 120 000

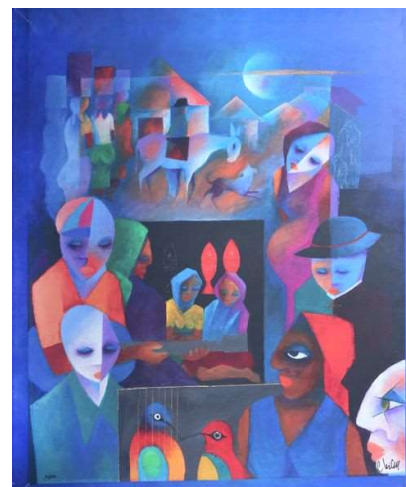

56.  
54/150  
Fine Print Sobre Tela  
**Chichorro**  
106x87 cm  
MT 220 000



57.  
XXIII / XXV  
Serigrafia  
**Chichorro**  
76x61 cm  
MT 60 000



58.  
Sonhar Cordas em Azul  
Escultura  
**Chichorro**  
34x14 cm  
MT 300 000

59.  
S/T  
Óleo Sobre Contraplacado  
**Frederico Ayres**  
42x33 cm  
MT 180 000

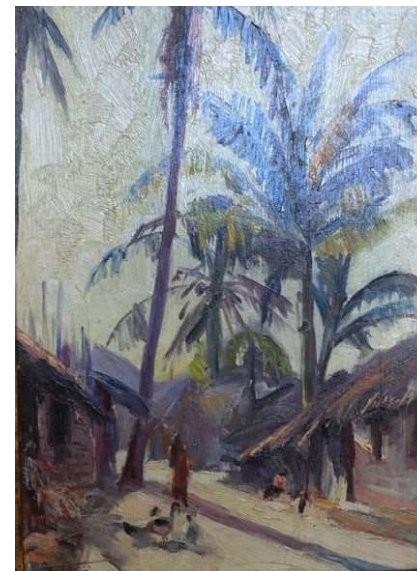

60.  
Paisagem  
Óleo Sobre Contraplacado  
**Jacob**  
79x49 cm  
1971

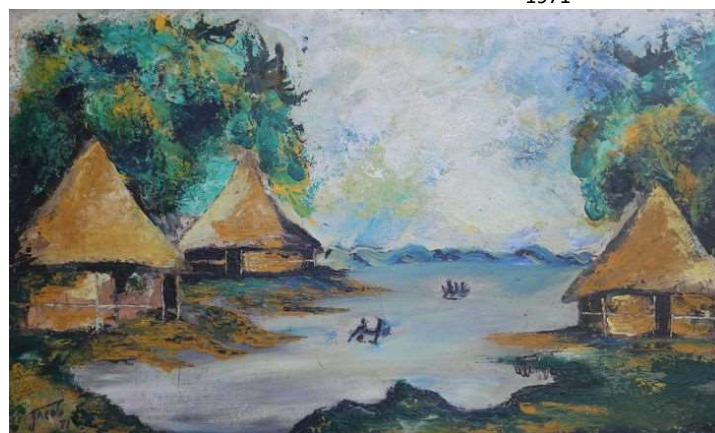





**61.**  
Paisagem II  
Óleo Sobre Contraplacado  
**Jacob**  
39x53 cm  
1958  
MT 70 000

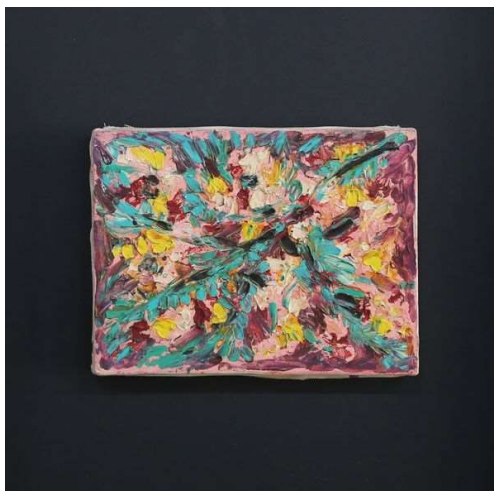

**62.**  
Bertina Com Afeto  
Óleo Sobre Tela  
**Bertina**  
65x62 cm  
1976  
MT 90 000

**63.**  
p.a 1/1  
Serigrafia  
**Bertina**  
89x86 cm  
1981  
MT 150 000



**64.**  
S/T  
Óleo Sobre Tela  
**Inacio Matsinhe**  
33x24 cm  
1973  
MT 25 000



65.  
Samora, Pensamento, Enxada,  
Sacrificio  
Óleo Sobre Tela  
**Nagib**  
110x86 cm  
2003  
MT 380 000



66.  
S/T  
Cerâmica  
**Reinata**  
19 cm  
MT 10 000



68.  
S/T  
Escultura  
**Shikhani**  
75 cm  
MT 120 000

67.  
S/T  
Óleo Sobre Tela  
**João Paulo**  
85x65 cm  
1972  
MT 120 000







69.  
Óleo Sobre Tela  
**Mankeu**  
44x98 cm  
2007  
MT 320 000



70.  
Óleo Sobre Tela  
**Mucavele**  
70x90 cm  
2009  
MT 190 000

71.  
S/T  
Óleo Sobre Tela  
**Shikhani**  
133x89 cm  
MT 320 000



72.  
S/T  
Óleo Sobre Contraplacado  
**Mankeu**  
54x65 cm  
MT 250 000

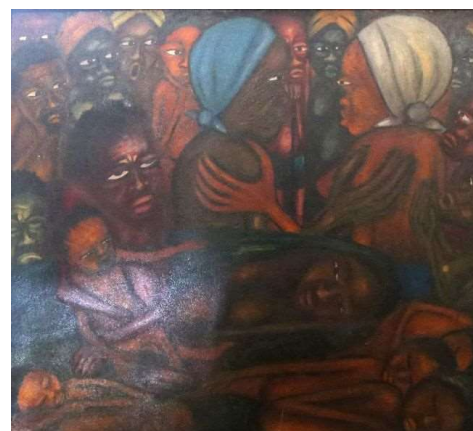



73.  
C11/15- Festa na Aldeia  
Serigrafia  
**Malangatana**  
50x70 cm  
2004  
MT 80 000



74.  
Tinta da China  
**Malangatana**  
93x43 cm  
1973  
MT 190 000

75.  
S/T  
Óleo Sobre Contraplacado  
**Shikhani**  
107x91,5 cm  
MT 320 000



76.  
S/T  
Escultura  
**Macamo**  
54 cm  
MT 60 000





77.  
S/T  
Óleo Sobre Tela  
**Mankeu**  
51x37 cm  
2018  
MT 25 000

79.  
S/T  
Óleo Sobre Tela  
**Chichorro**  
69x68 cm  
MT 320 000



78.  
S/T  
Óleo Sobre Contraplacado  
**Inacio Matsinhe**  
83x73 cm  
1972  
MT 100 000



80.  
A Galinha  
Escultura em Ferro  
**Kester**  
26 cm  
MT 30 000





**81.**  
S/T  
Escultura em Ferro  
**Kester**  
49 cm  
MT 50 000



**82.**  
Charle Darwin  
Serradura Sobre Tela  
**Leidito Penga**  
100x100 cm  
2022  
MT 70 000

**83.**  
O Pecado  
Serradura Sobre Tela  
**Leidito Penga**  
67x84 cm  
2022  
MT 40 000

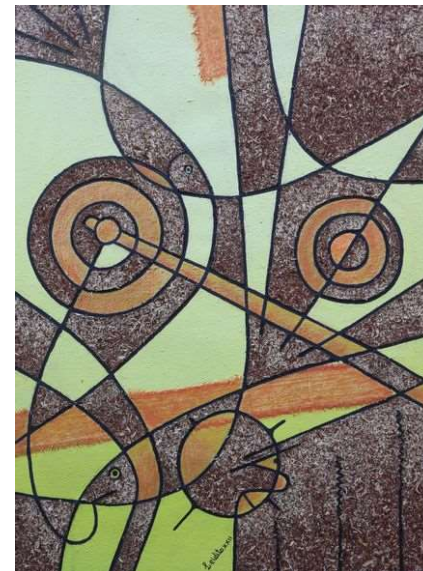

**84.**  
O Sol Abrasador  
Serradura Sobre Tela  
**Leidito Penga**  
67x84 cm  
2022  
MT 40 000



**85.**  
Pandemia  
Serradura Sobre Tela  
**Leidito Penga**  
90x110 cm  
2020  
MT 70 000



**86.**  
S/T  
Óleo Sobre Tela  
**Shikhani**  
112x97 cm  
1993  
MT 250 000

**87.**  
S/T  
Tinta da China sobre Papel  
**Shikhani**  
50x28 cm  
2007  
MT 80 000



**88.**  
S/T  
Aro de Janela e Madeira  
**Pekiwa**  
117x89 cm  
2013  
MT 90 000





**89.**  
S/T  
Porta de Madeira  
**Pekiwa**  
196x75 cm  
2018  
MT 120 000



**90.**  
S/T  
Canoa  
**Pekiwa**  
243x60x70 cm  
MT 222 000

**91.**  
Apreço  
Sândalo  
**Simione**  
80x70 cm  
2021  
120 000



**92.**  
Olho de Ver  
Sândalo  
**Simione**  
90x30 cm  
2021  
MT 90 000





93.  
Mulher no Lar  
Escultura em Madeira  
**Macanja**  
56x38x28 cm  
2023  
MT 85 000



94.  
Boss  
Escultura em Madeira  
**Macanja**  
70x23x11 cm  
2023  
MT 80 000

95.  
S/T  
Grafite Sobre Papel  
**Pinto**  
53x47 cm  
2003  
MT 20 000



96.  
S/T  
Mista  
**Samate**  
65x46 cm  
MT 50 000





**97.**  
Rascunhos e Sentimentos  
Grafite Sobre Papel  
**Idasse**  
96x72 cm  
2020  
MT 200 000

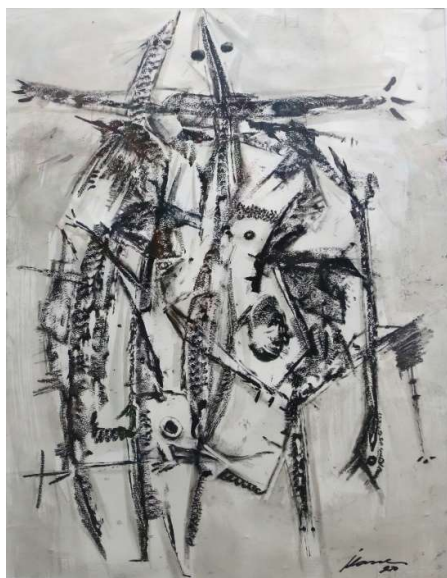

**98.**  
Toques e Sensibilidades  
Grafite Sobre Papel  
**Idasse**  
86x65 cm  
2019  
MT 200 000



**100.**  
Manhã  
Óleo s/ tela  
**Victor Sousa**  
80 x 90cm  
MT 180 000

**99.**  
Paraíso  
Mista  
**Bata**  
240x110cm  
2017  
MT 450 000





## Como fazer o registo em [www.leilosoc.co.mz](http://www.leilosoc.co.mz)?

Para participar num leilão Online e efetuar a sua oferta através da Internet, necessita de estar registado.

## Como fazer o Registo?

Através do seu computador (ou telefone) aceda a [www.leilosoc.co.mz](http://www.leilosoc.co.mz)

De seguida, clique em “Entrar”:

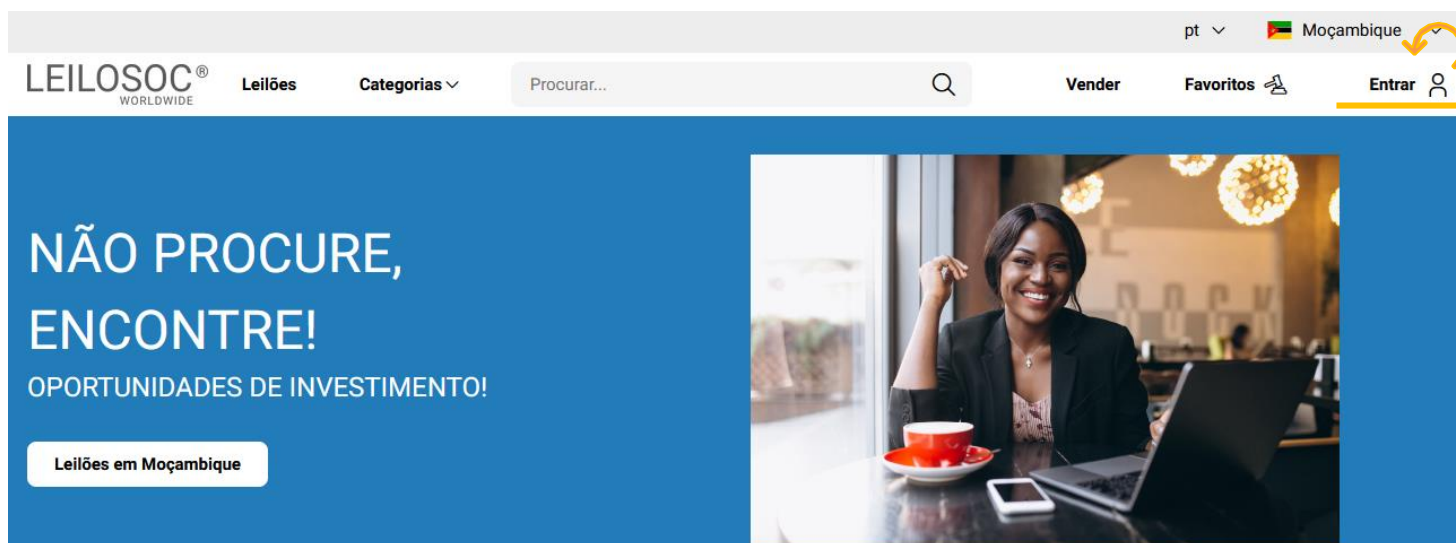

No passo seguinte, pode iniciar o registo com o seu login Google ou Microsoft, ou, introduzir os seus dados, clicando em **criar conta**:

This is a screenshot of the login and registration interface. It features a 'Senha' (password) input field with a lock icon, a 'Lembrar-me' (remember me) checkbox, and a blue 'Entrar' (login) button. Below these, there's a section for 'Logins Sociais' (social logins) with buttons for 'Entrar com Microsoft' and 'Entrar com Google'. At the bottom, there's a link for 'Autenticação.Gov' and a link for 'Novo por aqui? Criar conta' (new here? create account), which is highlighted by a large yellow arrow.

Preencha os seus dados e clique em “**Criar conta**”

# LEILOSOC<sup>®</sup>

WORLDWIDE

Bem Vindo ao Mundo Digital Leilosoc®. Se já tiver uma conta registada, utilize a opção "Esqueceu-se da sua senha?", para recuperar a sua conta. Bons Negócios!

Endereço de e-mail

Endereço de e-mail

Senha

Senha

Senha

Introduza novamente a senha

Ao clicar em "Criar conta", leu e concordou com os [Termos e Condições](#) e [Política de privacidade](#)

Criar conta

Depois, aceda à sua conta de email e confirme...

... o seu endereço de email, clicando em “aqui”

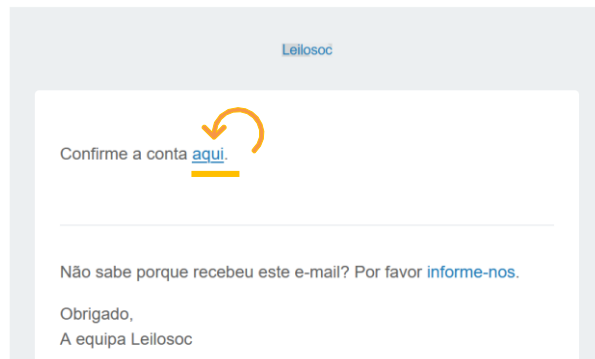

De seguida preencha os seus dados. Note que os campos marcados com “\*” são obrigatórios:

Primeiro Nome*	Último Nome*
<input type="text"/>	<input type="text"/>
Data de Nascimento*	Número de telefone
<input type="text" value="dd / mm / aaaa"/>	<input type="text"/>

Terá de aceitar os termos e condições e, opcionalmente, receber a nossa newsletter para não perder nenhuma oportunidade!

Aceitar os [termos e condições](#)

☒

Aderir à newsletter da Leilosoc

☒

Se pretender licitar em nome de uma empresa, preencha os respetivos dados:

É empresa?

☐

País do NIF Empresarial



NIF Empresa

Por último, para confirmar a sua identidade, introduza uma cópia do seu NUIT ou em alternativa um documento de identificação. Selecione o ficheiro no seu computador (ou telefone) e clique em “upload”

Tipos de ficheiros suportados: [.pdf, .jpg, .jpeg, .png, .gif](#)

Nenhum arquivo selecionado.

Para terminar o seu registo clique em “Guardar”



Guardar

Bons negócios!

Necessita de ajuda? Contacte-nos! Temos todo o prazer em ajudar:  
Isse Acácio +258 84 869 0941

## Como Licitar?

Para participar num leilão Online e efetuar a sua oferta através da Internet, necessita de, em primeiro lugar, fazer o login em [www.leilosoc.co.mz](http://www.leilosoc.co.mz)

## Como fazer o Login?

Através do seu computador (ou telefone) aceda a [www.leilosoc.co.mz](http://www.leilosoc.co.mz)  
De seguida, clique em “Entrar”:

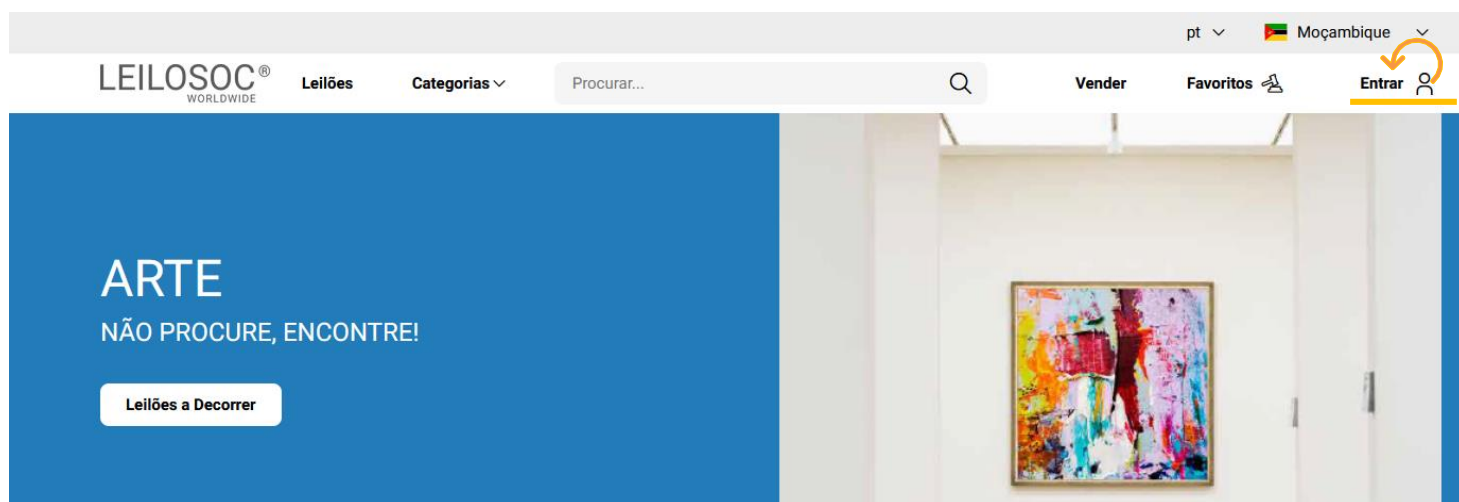



Introduza o seu endereço de email e a palavra-passe/password:

E-mail

Senha [Esqueceu-se da sua senha?](#)

☐ Lembrar-me

Entrar



Introduza o seu endereço de email



Introduza a sua palavra-passe



Por último, clique em “Entrar”

Repare, que depois de ter realizado o Login, o topo da página é alterado, mostrando o acesso à sua área pessoal.

pt Moçambique

LEILOSOC<sup>®</sup> WORLDWIDE Leilões Categorias Procurar...

Vender Favoritos Olá, David

SINTA A ADRENALINA DE GANHAR!  
BOA ESTADIA NA NOSSA PLATAFORMA!

A Minha Conta  
As minhas licitações  
Os meus leilões  
Sair

## Consultar os Leilões:

Clique em “Leilões”:

pt Moçambique

LEILOSOC<sup>®</sup> WORLDWIDE Leilões Categorias Procurar...

Vender Favoritos Olá, David

VEÍCULOS  
NÃO PROCURE, ENCONTRE!

Leilões a Decorrer

Nesta página tem acesso à listagem de leilões, para ver os lotes disponíveis, clique num dos leilões:

pt

Moçambique

LEILOSOC<sup>®</sup>  
WORLDWIDE

Leilões

Categorias

Procurar...

Q

Vender

Favoritos

Olá, David

Maio 2023

04  
qui

05  
sex

06  
sáb

07  
dom

08  
seg

09  
ter

10  
qua  
1

11  
qui

12  
sex  
3

13  
sáb

14  
dom

15  
seg

16  
ter

17  
qua

18  
qui  
2

19  
sex  
2

20  
sáb

21  
dom

22  
seg

23  
ter

24  
qua

25  
qui

26  
sex  
2

27  
sáb

28  
dom

29  
seg

30  
ter  
1

31  
qua  
2

Filtro

7 Resultados

Ordenar por

Data de fim

Total filtros: 0

Data de término  
aaaa-mm-dd

Categoria  
Qualquer

Subcategoria



4 Lotes

Leilão Eletrónico



16 Lotes

Leilão Eletrónico



7 Lotes

Leilão Eletrónico

Utilize a barra de navegação do calendário para visualizar os leilões no mês atual e seguintes:

Maio 2023

04  
qui

05  
sex

06  
sáb

07  
dom

08  
seg

09  
ter

10  
qua  
1

11  
qui

12  
sex  
3

13  
sáb

14  
dom

15  
seg

16  
ter

17  
qua

18  
qui  
2

19  
sex  
2

20  
sáb

21  
dom

22  
seg

23  
ter

24  
qua

25  
qui

26  
sex  
2

27  
sáb

28  
dom

29  
seg

30  
ter  
1

31  
qua  
2

Na página do leilão pode consultar todos os lotes, bastando clicar num deles para o consultar em detalhe.

## Como se registar num leilão:

Para poder licitar num leilão tem, em primeiro lugar de se registar no leilão e prestar uma caução para poder licitar. A caução será devolvida se depois de participar no leilão não ganhar nenhum lote. Se ganhar um ou mais lotes, a caução será utilizada para o pagamento do mesmo.

Para se registar, clique em “Registar”:

Este Leilão exige um registo prévio.

Registar →

Depois, aceite as condições de venda e clique em “Confirmar”:

## Registo Prévio

Este leilão requer o seu registo prévio. Para validação do mesmo é obrigatório pagamento de caução. Verifique as Condições Gerais de Venda. Se está de acordo com as mesmas, marque um visto na caixa abaixo e clique no botão de registo.

☒ Aceito as condições gerais de venda

Cancelar

Confirmar



## Como Licitar:

Na página do lote, introduza a licitação que pretende:

Tenha em atenção a **data e hora de fim** do(s) lote(s) que está interessado. Na altura que o leilão termina, terá de estar a acompanhar as licitações, para o caso da sua licitação ser superada por outro licitante.

**Valor Base** – é o valor a partir do qual o lote se considera vendido. Ou seja, qualquer licitação igual ou superior ao valor base garante a compra do lote

**Valor de Abertura** – Valor a partir do qual pode licitar. Caso a maior licitação não atinja o valor base, não é garantida a venda do lote

**Licitação Rápida** – Pode utilizar um dos valores sugeridos e fazer a sua licitação (basta clicar no valor que pretende)

**Licitação directa** – Pode introduzir o valor que pretende e, depois, clicar em “Licitação”

**Licitação Automáticas** - Insira o valor máximo que pretende oferecer pelo lote e o sistema gere as licitações por si (até ao máximo do valor que indicou)

Exemplo (Licitações automáticas): Se fizer uma licitação automática de 300.000 MT, o sistema vai colocar a menor licitação possível (170.000); se outro licitante fizer uma licitação, por ex., de 180.000 – o sistema automaticamente, vai subir a licitação em seu nome e assim sucessivamente. Supondo que, no final do leilão, a licitação mais alta é sua, no valor de 250.000 – este será o valor de compra do lote (apesar de ter colocado 300.000)

## Título do Lote

 Termina em 49d 0h 14m 16s

Leilão Eletrónico 

Licitação atual	Valor de Abertura 748.000,00 MT
<b>768.000,00 MT</b>	Valor Mínimo ---
	Valor base 1.100.000,00 MT

### Licitação rápida

778.000,00 MT

788.000,00 MT

798.000,00 MT

### Licitação directa

Valor MT

Licitação

### Licitação automática

Valor MT

Licitação automática

Continuaremos a licitar por si até ao montante máximo que definiu, permitindo que esteja sempre um passo à frente dos outros licitantes.

Depois de introduzir a sua licitação, terá de a confirmar, clicando em “Confirmar”

## Pretende efectuar a licitação?

×

Quase lá! Será que esta vai ser a licitação vencedora? Lembre-se, todas as licitações são vinculativas.

Tipo	Valor	IVA	Subtotal
Valor Licitação	788.000,00 MT	16,00 %	914.080,00 MT
Comissão (10%)	78.800,00 MT	16,00 %	96.924,00 MT

Total

1.011.004,00 MT

Cancelar

Confirmar



# 1. CONDIÇÕES DE VENDA EM ESTAB. DE LEILÃO

1.1. A venda é realizada, segundo as seguintes condições de venda.

1.2. Compete à Leiloeira garantir o regular desenvolvimento do leilão, designadamente através do cumprimento do disposto nas presentes CONDIÇÕES DE VENDA, que fazem parte integrante do dossier de venda.

1.3. Os Licitantes e possíveis arrematantes deverão estar devidamente registados antes de efectuar qualquer licitação.

1.4. Neste registo prévio deverão constar todos os elementos de identificação necessários à emissão da FACTURAÇÃO e/ou

elaboração do CONTRATO DE COMPRA E VENDA, como sejam nome, morada, número de Bilhete ou documento equivalente e NUIT [Número Único de Identificação Tributária.

1.5. Ao proceder ao registo para leilão, o interessado está a declarar de forma expressa que conhece e aceita as presentes condições.

1.6. Ao licitar, o licitante assume todas as obrigações e responsabilidades decorrentes de tal acto, nomeadamente de adquirir o bem pelo valor que ofereceu, em conformidade com o estabelecido na lei e nestas condições de venda.

1.7. As licitações deverão ser feitas de forma clara, em voz alta e com a raquete bem visível, de modo a não suscitar dúvidas.

1.8. Os bens são vendidos no local, condições, estado físico e jurídico em que se encontram.

1.9. Presume-se que o arrematante conhece os bens, pelo que a LEILOSOC, LDA, declina qualquer responsabilidade relativamente ao seu estado de conservação ou funcionamento.

1.10. O incumprimento das condições gerais, a falta de pagamento, o não levantamento dos bens ou desistência, poderá ter as seguintes implicações:

- (i) A venda ser considerada sem efeito;
- (ii) Não poder concorrer a nova venda;
- (iii) Responder criminal e/ou civilmente pelos danos ou prejuízos causados.

1.11. A LEILOSOC LDA., enquanto estabelecimento de leilão, reserva-se aos seguintes direitos:

- (i) Não adjudicar, no caso dos valores obtidos serem considerados insuficientes.
- (ii) Exigir, caso ache necessário, que os pagamentos sejam feitos em cheque visado ou numerário.
- (iii) Considerar nulas as vendas não sinalizadas.
- (iv) Cancelar ou suspender as vendas, quando estas ocorram de forma irregular.

1.12. Serviços prestados pela LEILOSOC, LDA.:

- (i) 10% no caso dos BENS MÓVEIS e acrescido de 17% de IVA (sobre o valor da comissão).
- (ii) 5% no caso dos BENS IMÓVEIS e acrescido de 17% de IVA [sobre o valor da comissão).

1.13. No acto do registo é obrigatória a entrega do comprovativo de pagamento da caução (por transferência ou depósito) ou por cheque visado no valor de:

— Consultar nota informativa neste catálogo.

O qual será devolvido no final do leilão, caso o licitante não adquira nenhum lote.

## 2. BENS MOVEIS

2.1. O comprador pagará com a arrematação a totalidade do valor proposto, bem como o valor correspondente à prestação de serviços da leiloeira e respetivos.

2.2. Após boa cobrança do preço, o comprador assume a posse dos bens, ficando responsável pelo seu levantamento no prazo de 5 dias.

## 2. BENS IMÓVEIS

2.1. O arrematante e promitente-comprador pagará, com a arrematação e assinatura do contrato de compra e venda, 10% do valor proposto, a título de sinal e princípio de pagamento, bem como o valor correspondente pelos serviços prestados pela leiloeira.

2.2. O remanescente será pago na data da escritura, através de cheque visado.



## CONTACTOS // CONTACTS

### Moçambique Mozambique

#### Maputo

Rua da Argélia, 244

**+258 846 928 335**

geral@leilosoc.co.mz

### Angola

#### Luanda

Rua da Revolução de Outubro  
Maianga

#### Centro Logístico LEILOSOC Angola LEILOSOC Angola Business Logistics

Estrada Luanda, Km 48  
Catete, Luanda

**+244 935 369 828**

### Portugal

#### SERVIÇOS CENTRAIS // Headquarters

**Porto // Oporto:** Rua D. João IV, 340  
4000-298 Porto  
T. (+351) 228 346 550

**Leiria:** Urbanização Nova Leiria  
Av. 22 de Maio, 26; 1.º F  
2415-396 Leiria

**Centro Logístico LEILOSOC SUL**  
LEILOSOC's South Business Logistics  
Rua C, 58  
2685-012 Loures, Sacavém

**Centro Logístico LEILOSOC NORTE**  
LEILOSOC's North Business Logistics  
Rua da Estrada Velha, 820  
4585-610 Recarei, Paredes  
T. (+351) 225 193 200

**Açores // Azores:** Rua Bento José Morais, 23  
1.º Norte Dt.º  
9500-772 Ponta Delgada

### España // Spain

**Centro Logístico LEILOSOC España**  
LEILOSOC Spain Business Logistics  
Poligno La Barca, Nave 34; Calle C  
21450 Cartaya, Huelva  
geral@leilosoc.es

