

LEILOSOC[®]

WORLDWIDE

Baltazar Studio Unipessoal Lda (1718/22.2T8VNG)

LEILÃO ELETRÔNICO

Até 05 de setembro de 2023 às 18h00



INUNO BALTAZAR
STUDIO



DADOS GERAIS



Leilão Eletrónico

Insolvente	Baltazar Studio Unipessoal Lda
Processo Judicial	1718/22.2T8VNG – Tribunal Judicial da Comarca do Porto, Juízo do Comércio de Vila Nova de Gaia - Juiz 3
Administradora da Insolvência	Dra. Carolina dos Reis Marques Furtado de Oliveira Moura
Descrição	Vestuário · Calçado · Acessórios · Mobiliário
Modalidade de Venda	Venda em Estabelecimento de Leilão (Artigo n.º 834 do CPC)
Forma de Venda	Leilão Eletrónico
Período de Venda	03 de agosto a 05 de setembro de 2023 às 18h00
Combinações de Venda	Nos termos do artigo 162 do CIRE: <ul style="list-style-type: none">· TOTALIDADE DOS LOTES;· LOTE A LOTE;· OUTRAS POSSÍVEIS.



Localização
LEILOSOC® Norte



Lotes
297



Setor
Moda



Valor Base Total
€ 20.587,51

Visitas	Por marcação.
Morada	Centro Logístico LEILOSOC® Norte, n.º 820 · 4585-610 Recarei, Paredes
+Informações	707 297 297* // geral@leilosoc.com

NOTAS INFORMATIVAS:

- A adjudicação fica sujeita à apreciação dos valores obtidos entre as partes e o todo.
- Os itens constantes nesta relação de bens estão, até ao término do evento, sujeitos a alterações.

*Chamadas para a rede fixa nacional.



Coletes

Blazers

Camisas

Calças

Calções

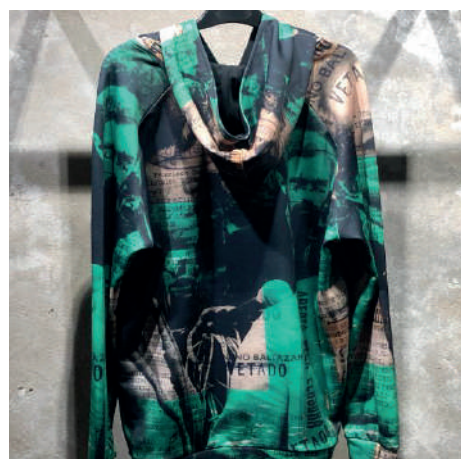

LOTE 1 • V.1



Design de NUNO BALTAZAR

Colete de Homem em Verde Argila

Tamanho: 50/S

Composição: 60% lã e 40% poliéster.



Valor Base: € 51,00

LOTE 2 • V.2



Design de NUNO BALTAZAR

Colete de Homem em Taupe Perdiz

Tamanho: 52/M

Composição: 69% poliéster, 30% viscose e 10% elastano.



Valor Base: € 51,00

LOTE 3 • V.3



Design de NUNO BALTAZAR

Colete de Homem em Grafite Mescla

Tamanho: 50/S

Composição: 92% poliéster, 8% viscose.



Valor Base: € 51,00

LOTE 4 • V.4



Design de NUNO BALTAZAR

Colete de Homem em Veludo Conhaque

Tamanho: 50/M

Composição: 85% algodão e 15% lã.



Valor Base: € 51,00

LOTE 5 • V.5



Design de NUNO BALTAZAR

Colete de Homem em Espinha Indigo

Tamanho: 52/M

Composição: 100% algodão.



Valor Base: € 51,00

LOTE 6 • V.6



Design de NUNO BALTAZAR

Colete de Homem em Veludo Azul

Tamanho: 50/M

Composição: 85% algodão e 15% lã.



Valor Base: € 51,00

LOTE 7 · V.7



Design de NUNO BALTAZAR

Colete de Homem em Verde Musgo

Tamanho: 50/S

Composição: 60% lã e 40% poliéster.

 Valor Base: € 51,00

LOTE 8 · V.8



Design de NUNO BALTAZAR

Colete de Homem

Tamanho: 50/S

Composição: 53% lã e 47% viscose.

 Valor Base: € 51,00

LOTE 9 · V.9



Design de NUNO BALTAZAR

Blazer Fraque de Homem, de Cor Argila

Tamanho: 48/XS

Composição: 100% lã.

 Valor Base: € 85,00

LOTE 10 · V.10



Design de NUNO BALTAZAR

Blazer de Homem, de Cor Areia

Tamanho: 48

Composição: 98% algodão, 2% elastano e forro 100% viscose.

 Valor Base: € 85,00

LOTE 11 · V.11



Design de NUNO BALTAZAR

Blazer de Homem, de Cor Canela

Tamanho: 50/S

Composição: 98% algodão, 2% elastano e forro 100% viscose.

 Valor Base: € 85,00

LOTE 12 · V.12



Design de NUNO BALTAZAR

Camisa de Homem Indochina, de Cor Azul

Tamanho: 42/SL

Composição: 100% algodão.

 Valor Base: € 42,50

LOTE 15 • V.15



Design de NUNO BALTAZAR

Calças de Homem Munich, em Espinha Cinza

Tamanho: 36/S

Composição: 52% lã, 32% poliéster, 14% viscose e 2% elastano.



Valor Base: € 42,50

LOTE 16 • V.16



Design de NUNO BALTAZAR

Calças de Homem Munich, em Espinha Cinza

Tamanho: 44/L

Composição: 52% lã, 32% poliéster, 14% viscose e 2% elastano.



Valor Base: € 42,50

LOTE 17 • V.17



Design de NUNO BALTAZAR

Calças de Homem Munich, em Espinha Cinza

Tamanho: 42/M

Composição: 52% lã, 32% poliéster, 14% viscose e 2% elastano.



Valor Base: € 42,50

LOTE 18 • V.18



Design de NUNO BALTAZAR

Calças de Homem Aleppo, em Espinha Cinza

Tamanho: 42/M

Composição: 50% lã, 35% poliéster, 14% viscose e 1% elastano.



Valor Base: € 42,50

LOTE 19 • V.19



Design de NUNO BALTAZAR

Calças de Homem Rastan, em Espinha Cinza

Tamanho: 42/M

Composição: 50% lã, 34% poliéster, 15% viscose e 1% elastano.



Valor Base: € 42,50

LOTE 20 • V.20



Design de NUNO BALTAZAR

Calças de Homem Aleppo, em Espinha Cinza

Tamanho: 42/M

Composição: 50% lã, 34% poliéster, 15% viscose e 1% elastano.



Valor Base: € 42,50

LOTE 22 • V.22



Design de NUNO BALTAZAR

**Calças de Homem Munich,
em Espinha Grafite**

Tamanho: 40/S

Composição: 52% lã, 14%
poliéster e 2% elastano.

Valor Base: € 42,50

LOTE 23 • V.23



Design de NUNO BALTAZAR

**Calças de Homem Nick,
em Azul Marinho**

Tamanho: 40/S

Composição: 48% de poliéster,
27% lã, 20% viscose e 5%
elastano.

Valor Base: € 42,50

LOTE 24 • V.24



Design de NUNO BALTAZAR

**Calças de Homem Munich,
em Espinha Grafite**

Tamanho: 42/M

Composição: 32% poliéster,
52% lã, 14% viscose e 2%
elastano.

Valor Base: € 42,50

LOTE 25 • V.25



Design de NUNO BALTAZAR

**Calças de Homem Munich,
em Espinha Grafite**

Tamanho: 44/L

Composição: 32% de poliéster,
52% lã, 14% viscose e 2%
elastano.

Valor Base: € 42,50

LOTE 26 • V.26



Design de NUNO BALTAZAR

**Calções de Homem Rio,
Light Denim**

Tamanho: 42/M

Composição: 100% algodão.



Valor Base: € 42,50

LOTE 28 • V.28



Design de NUNO BALTAZAR

**Calções de Homem Rio,
em Azul Marinho**

Tamanho: 44/L

Composição: 68% algodão, 28%
poliéster, 4% elastano.

Valor Base: € 42,50

LOTE 29 · V.29



Design de NUNO BALTAZAR

Calções de Homem Ericeira, em Cinza Escuro

Tamanho: 38/XS

Composição: 39% lã, 33% poliéster, 14% viscose, 13% poliamida, 1% elastano.

 Valor Base: € 42,50

LOTE 30 · V.30



Design de NUNO BALTAZAR

Calças de Homem

Tamanho: 50

Composição: 100% poliéster.

 Valor Base: € 63,75

LOTE 32 · V.32



Design de NUNO BALTAZAR

Calças de Homem Munich, em Espinha Grafite

Tamanho: 44/L

Composição: 52% lã, 32% poliéster, 14% viscose e 2% elastano.

 Valor Base: € 63,75

LOTE 33 · V.33



Design de NUNO BALTAZAR

Leggings de Homem Cálice, Censura Print

Tamanho: M

 Valor Base: € 42,50

LOTE 35 · V.35



Design de NUNO BALTAZAR

Moletom com Capuz de Homem, Cálice, Censura Print

Tamanho: L

Composição: 93% poliéster reciclado e 7% elastano.

 Valor Base: € 68,00

LOTE 36 · V.36



Design de NUNO BALTAZAR

Blazer de Homem em Preto

Tamanho: 52

Composição: 100% lã e forro de viscose

 Valor Base: € 85,00

LOTE 37 · V.37



Design de NUNO BALTAZAR

Blazer de Homem Rivera e Calças Rastan, Cor Vinho

Tamanho Blazer: 54/L

Tamanho Calças: 44/L

Composição: 65% poliéster, 31% algodão e 4% elastano.

 **Valor Base: € 148,75**

LOTE 38 · V.38



Design de NUNO BALTAZAR

Blazer Smocking de Homem e Calças Aleppo, Cinza Mescla

Tamanho Smocking: 50

Tamanho Calças: 42/M

Composição: 100% lã.

 **Valor Base: € 178,50**



Camisolas

Tops

Blusas



Casacos

Gabardine

Calças



Macacões

Saias

Vestidos



LOTE 40 • V.40



Design de NUNO BALTAZAR

**Camisola de Senhora
Jacquad**

Tamanho: 36/S

Composição: 60% poliéster,
27% acetato e 13% algodão. Valor Base: € 127,50

LOTE 41 • V.41



Design de NUNO BALTAZAR

Top de Senhora em Nude

Tamanho: 36/S

Composição: 100% poliamida.

 Valor Base: € 68,00

LOTE 42 • V.42



Design de NUNO BALTAZAR

**Camisola Damasco, Preto e
Dourado**

Tamanho: 34/XS

Composição: 51% poliéster,
43% algodão, 6% metal. Valor Base: € 127,50

LOTE 43 • V.43



Design de NUNO BALTAZAR

Top de Senhora Cinza

Tamanho: 34/XS

Composição: 68% poliamida,
32% algodão. Valor Base: € 85,00

LOTE 46 • V.46



Design de NUNO BALTAZAR

Macacão de Senhora

Tamanho: 40/L

Composição: 100% viscose.

 Valor Base: € 34,00

LOTE 48 • V.48



Design de NUNO BALTAZAR

Macacão de Senhora

Tamanho: 36/S

Composição: 100% viscose.

 Valor Base: € 34,00

LOTE 49 • V.49



Design de NUNO BALTAZAR

Macacão de Senhora

Tamanho: 38/M

Composição: 100% viscose.

Valor Base: € 34,00

LOTE 51 • V.51



Design de NUNO BALTAZAR

Blusa de Senhora de Cor Canela

Tamanho: 40/L

Composição: 97% algodão e 3% elastano.

Valor Base: € 42,50

LOTE 52 • V.52



Design de NUNO BALTAZAR

Blusa de Senhora de Cor Canela

Tamanho: 40/L

Composição: 97% algodão e 3% elastano.

Valor Base: € 42,50

LOTE 54 • V.54



Design de NUNO BALTAZAR

Blusa de Senhora de Cor Cinza

Tamanho: 38/M

Composição: 97% algodão e 3% elastano.

Valor Base: € 42,50

LOTE 55 • V.55



Design de NUNO BALTAZAR

Blusa de Senhora de Cor Cinza

Tamanho: 40/L

Composição: 97% algodão e 3% elastano.

Valor Base: € 42,50

LOTE 56 • V.56



Design de NUNO BALTAZAR

Blusa de Senhora de Cor Cinza

Tamanho: 40/L

Composição: 97% algodão e 3% elastano.

Valor Base: € 42,50

LOTE 57 • V.57



Design de NUNO BALTAZAR

Blusa de Senhora de Cor Marfim

Tamanho: 40/L

Composição: 98% viscose e 2% elastano.

 Valor Base: € 42,50

LOTE 58 • V.58



Design de NUNO BALTAZAR

Blusa de Senhora de Cor Marfim

Tamanho: 36/S

Composição: 98% viscose e 2% elastano.

 Valor Base: € 42,50

LOTE 59 • V.59



Design de NUNO BALTAZAR

Blusa de Senhora de Cor Marfim

Tamanho: 36/S

Composição: 97% algodão e 3% elastano.

 Valor Base: € 42,50

LOTE 60 • V.60



Design de NUNO BALTAZAR

Blusa de Senhora de Cor Marfim

Tamanho: 36/S

Composição: 97% algodão e 3% elastano.

 Valor Base: € 42,50

LOTE 61 • V.61



Design de NUNO BALTAZAR

Blusa de Senhora, Branca com Renda

Tamanho: 40/L

 Valor Base: € 51,00

LOTE 62 • V.62



Design de NUNO BALTAZAR

Blusa de Senhora em Dourado

Tamanho: 34/XS

Composição: 42% seda e 38% lã e 23 % metal.

 Valor Base: € 127,50

LOTE 63 • V.63



Design de NUNO BALTAZAR

Blusa de Senhora em Preto

Tamanho: 36/S

Composição: 63% poliéster, 27% viscose, 7% algodão e 3% elastano.

 Valor Base: € 85,00

LOTE 64 • V.64



Design de NUNO BALTAZAR

Blusa de Senhora em Preto e Verde

Tamanho: 36/S

Composição: 65% triacetato e 35% poliéster.

 Valor Base: € 85,00

LOTE 65 • V.65



Design de NUNO BALTAZAR

Blusa de Senhora em Preto e Verde

Tamanho: 34/XS

Composição: 90% seda e 10% poliéster.

 Valor Base: € 127,50

LOTE 66 • V.66



Design de NUNO BALTAZAR

Blusa de Senhora em Preto Bronze

Tamanho: 34/XS

Composição: 90% seda e 10% poliéster.

 Valor Base: € 182,75

LOTE 67 • V.67



Design de NUNO BALTAZAR

Blusa de Senhora em Verde

Tamanho: 38/M

Composição: 97% algodão e 3% elastano.

 Valor Base: € 42,50

LOTE 68 • V.68



Design de NUNO BALTAZAR

Blusa de Senhora em Verde

Tamanho: 40/L

Composição: 97% algodão e 3% elastano.

 Valor Base: € 42,50

LOTE 69 • V.69



Design de NUNO BALTAZAR

Blusa de Senhora em Verde

Tamanho: 40/L

Composição: 97% algodão e 3% elastano.



Valor Base: € 42,50

LOTE 70 • V.70



Design de NUNO BALTAZAR

Blusa de Senhora em Cinza Escuro

Tamanho: 38/M

Composição: 97% algodão e 3% elastano.



Valor Base: € 42,50

LOTE 71 • V.71



Design de NUNO BALTAZAR

Top de Senhora Verde com Brilho

Tamanho: 34/XS

Composição: 65% poliéster, 33% poliamida e 2% elastano.



Valor Base: € 42,50

LOTE 72 • V.72



Design de NUNO BALTAZAR

Top de Senhora Verde com Brilho

Tamanho: 34/XS

Composição: 65% poliéster, 33% poliamida e 2% elastano.



Valor Base: € 85,00

LOTE 73 • V.73



Design de NUNO BALTAZAR

Top de Senhora verde em Renda

Tamanho: 36/S

Composição: 70% algodão e 30% nylon.



Valor Base: € 127,50

LOTE 74 • V.74



Design de NUNO BALTAZAR

Blusa de Senhora Laranja

Tamanho: 34/XS

Composição: 65% poliéster, 33% poliamida e 2% elastano.



Valor Base: € 85,00

LOTE 75 • V.75



Design de NUNO BALTAZAR

Blusa de Senhora Violeta

Tamanho: 34/XS

Composição: 44% viscose,
32% poliéster e 5% elastano Valor Base: € 85,00

LOTE 76 • V.76



Design de NUNO BALTAZAR

Blusa de Senhora em Fúcsia

Tamanho: 34/XS

Composição: 65% poliéster,
33% poliamida e 2% elastano. Valor Base: € 93,50

LOTE 77 • V.77



Design de NUNO BALTAZAR

Blusa de Senhora em verde

Tamanho: 36/S

Composição: 100% seda.

 Valor Base: € 97,75

LOTE 79 • V.79



Design de NUNO BALTAZAR

Blusa de Senhora em Canela

Tamanho: 34/XS

Composição: 98% algodão,
2% elastano. Valor Base: € 68,00

LOTE 80 • V.80



Design de NUNO BALTAZAR

Blusa de Senhora em Canela

Tamanho: 34/XS

Composição: 63% poliéster,
27% viscose, 7% algodão e
3% elastano. Valor Base: € 76,50

LOTE 81 • V.81



Design de NUNO BALTAZAR

Blusa de Senhora em Rosa

Tamanho: 36/S

Composição: 97% algodão e
3% elastano. Valor Base: € 42,50

LOTE 82 • V.82



Design de NUNO BALTAZAR

Blusa de Senhora em Verde Cerâmico

Tamanho: 36/S

Composição: 100% seda.

 Valor Base: € 76,50

LOTE 83 • V.83



Design de NUNO BALTAZAR

Blusa de Senhora de Riscas

Tamanho: 36/S

Composição: 98% poliéster e 2% fibra metálica.

 Valor Base: € 93,50

LOTE 84 • V.84



Design de NUNO BALTAZAR

Blusa de Senhora em Rosa Pálido

Tamanho: 34/XS

Composição: 60% poliéster, 27% acetato e 13% poliamida.

 Valor Base: € 85,00

LOTE 85 • V.85



Design de NUNO BALTAZAR

Blusa de Senhora em Preto

Tamanho: 34/XS

Composição: 60% poliéster, 27% acetato e 13% poliamida.

 Valor Base: € 127,50

LOTE 86 • V.86



Design de NUNO BALTAZAR

Blusa de Senhora em Preto

Tamanho: 34/XS

Composição: 60% poliéster, 27% acetato e 13% poliamida.

 Valor Base: € 93,50

LOTE 87 • V.87



Design de NUNO BALTAZAR

Blusa de Senhora em Tons de Areia

Tamanho: 34/XS

Composição: 100% algodão
Renda 100% poliéster. Valor Base: € 93,50

LOTE 88 • V.88



Design de NUNO BALTAZAR

Blusa de Senhora em Nude

Tamanho: 34/XS

Composição: Tule 100% poliamida, e base 98% viscose e 2% elastano.

 Valor Base: € 102,00

LOTE 89 • V.89



Design de NUNO BALTAZAR

Blusa de Senhora em Tons de Areia

Tamanho: 34/XS

Composição: 100% algodão Renda 100% poliéster.

 Valor Base: € 93,50

LOTE 90 • V.90



Design de NUNO BALTAZAR

Saia de Senhora em Preto

Tamanho: 34/XS

Composição: 76% algodão e 24% poliamida

 Valor Base: € 51,00

LOTE 91 • V.91



Design de NUNO BALTAZAR

Saia de Senhora, em Rosa Nude

Tamanho: 36/S

Composição: Rede 92% poliéster, 8% elastano · Base 98% viscose e 2% elastano.

 Valor Base: € 51,00

LOTE 94 • V.94



Design de NUNO BALTAZAR

Saia de Senhora

Tamanho: 36/S

Composição: 98% viscose e 2% elastano.

 Valor Base: € 51,00

LOTE 95 • V.95



Design de NUNO BALTAZAR

Saia de Senhora em Pérola

Tamanho: 36/S

Composição: 98% viscose e 2% elastano.

 Valor Base: € 51,00

LOTE 96 • V.96



Design de NUNO BALTAZAR

Saia de Senhora em Xadrez

Tamanho: 40/L

Composição: 69% poliéster,
30% viscose e 1% elastano. Valor Base: € 51,00

LOTE 97 • V.97



Design de NUNO BALTAZAR

Saia de Senhora em Xadrez

Tamanho: 38/M

Composição: 69% poliéster,
30% viscose e 1% elastano. Valor Base: € 51,00

LOTE 98 • V.98



Design de NUNO BALTAZAR

Saia de Senhora em Castanho

Tamanho: 38/M

 Valor Base: € 51,00

LOTE 100 • V.100



Design de NUNO BALTAZAR

Saia de Senhora em Preto

Tamanho: 34/XS

Composição: 63% poliéster,
27% viscose, 7% algodão e
3% elastano. Valor Base: € 51,00

LOTE 101 • V.101



Design de NUNO BALTAZAR

Saia de Senhora em Tons
Canela

Tamanho: 34/XS

Composição: Base 98% algodão
e 2% de elastano · Pailetas
95% nylon e 5% elastano. Valor Base: € 51,00

LOTE 102 • V.102



Design de NUNO BALTAZAR

Saia de Senhora em Renda
Branca

Tamanho: 34/XS

Composição: 68% algodão,
27% viscose e 5% poliamida. Valor Base: € 51,00

LOTE 103 · V.103



Design de NUNO BALTAZAR

Saia de Senhora em Tons
Caramelo

Tamanho: 36/S

Composição: 68% algodão,
22% poliéster, 9% viscose, 1%
elastano · Forro 100% acetato.
 Valor Base: € 51,00

LOTE 104 · V.104



Design de NUNO BALTAZAR

Saia de Senhora em Tons de
Areia

Tamanho: 34/XS

Composição: 50% poliéster,
30% acetato e 20% poliamida.
 Valor Base: € 51,00

LOTE 106 · V.106



Design de NUNO BALTAZAR

Calções de Senhora em Tons
de Caramelo e Rosa

Tamanho: 36/S

Composição: 68% poliéster, 29%
viscose e 3% elastano · Renda
70% algodão e 30% nylon.
 Valor Base: € 51,00

LOTE 107 · V.107



Design de NUNO BALTAZAR

Calções de Senhora em Tons
de Caramelo

Tamanho: 34/XS

Composição: 100% viscose.

 Valor Base: € 51,00

LOTE 109 · V.109



Design de NUNO BALTAZAR

Calções de Senhora em Tons
Caramelo

Tamanho: 34/XS

Composição: 99% algodão e
1% elastano.
 Valor Base: € 51,00

LOTE 112 · V.112



Design de NUNO BALTAZAR

Blusa de senhora em
Dourado

Tamanho: 36/S

Composição: 73% seda, 26%
poliéster, 1% elastano.
 Valor Base: € 102,00

LOTE 113 · V.113



Design de NUNO BALTAZAR

Blusa de senhora em Preto

Tamanho: 34/XS

 Valor Base: € 59,50

LOTE 114 · V.114



Design de NUNO BALTAZAR

Blusa de Senhora em Marfim

Tamanho: 34/XS

Composição: 100% cupro.

 Valor Base: € 59,50

LOTE 115 · V.115



Marca UNIVERSAL

Blusa de Senhora em Amarelo

Tamanho: -

 Valor Base: € 59,50

LOTE 116 · V.116



Marca UNIVERSAL

Blusa de Senhora

Tamanho: S/26

 Valor Base: € 59,50

LOTE 117 · V.117



Marca UNIVERSAL

Blusa de Senhora em Branco

Tamanho: 34/XS

Composição: 100% algodão.

 Valor Base: € 59,50

LOTE 118 · V.118



Design de NUNO BALTAZAR

Blusa de Senhora em Cor Vinho

Tamanho: 34/XS

Composição: Renda 70% algodão, 30% nylon · Base 100% poliéster.

 Valor Base: € 85,00

LOTE 120 • V.120



Design de NUNO BALTAZAR

Blazer de Senhora Azul Noite

Tamanho: 38/M



Valor Base: € 127,50

LOTE 121 • V.121



Design de NUNO BALTAZAR

Blazer de Senhora Azul

Tamanho: 36/S

Composição: 57% poliéster,
25% acetato, 12% algodão e
6% fibra metálica.

Valor Base: € 127,50

LOTE 122 • V.122



Design de NUNO BALTAZAR

Casaco de Senhora Curto em
Tons de Cinza

Valor Base: € 51,00

LOTE 123 • V.123



Design de NUNO BALTAZAR

Calças de Senhora Nick Azul
Noite

Tamanho: 34/XS

Composição: 66% poliéster, 28%
viscose e 2% elastano.

Valor Base: € 68,50

LOTE 124 • V.124



Design de NUNO BALTAZAR

Calças de Senhora Roma em
Cinza

Tamanho: 40/L

Composição: 53% lã e 47%
viscose.

Valor Base: € 68,00

LOTE 125 • V.125



Design de NUNO BALTAZAR

Calças de Senhora Slade em
Azul

Tamanho: 34/XS

Composição: 85% algodão e
15% lã.

Valor Base: € 68,00

LOTE 126 • V.126



Design de NUNO BALTAZAR

Calças de senhora Paris em Preto

Tamanho: 38/M

Composição: 47% viscose e 53% lã.

 Valor Base: € 68,00

LOTE 127 • V.127



Design de NUNO BALTAZAR

Calças de Senhora St. Clair em Coral

Tamanho: 36/S

Composição: 99% algodão e 1% elastano · Forro 100% acetato.

 Valor Base: € 68,00

LOTE 128 • V.128



Design de NUNO BALTAZAR

Calças de Senhora Paris Wine Lace, Cor de Vinho

Tamanho: 36/S

Composição: 70% algodão, 30% nylon · Forro 100% poliéster.

 Valor Base: € 68,00

LOTE 129 • V.129



Design de NUNO BALTAZAR

Calças de Senhora Iris P. Crop em Salmão

Tamanho: 38/M

Composição: 69% poliéster, 29% viscose e 3% elastano.

 Valor Base: € 68,00

LOTE 130 • V.130



Design de NUNO BALTAZAR

Calças de Senhora Purpura

Tamanho: 36/S

Composição: 68% poliéster, 29% viscose e 3% elastano · Forro 100% poliéster.

 Valor Base: € 68,00

LOTE 131 • V.131



Design de NUNO BALTAZAR

Calças de Senhora Paris Leopard

Tamanho: 34/XS

Composição: 60% algodão, 28% poliamida, 9% poliéster · Forro 100% acetato.

 Valor Base: € 68,00

LOTE 132 • V.132



Design de NUNO BALTAZAR

Calças de Senhora Violet Crop, de Cor Azul

Tamanho: 34/XS

Composição: 60% poliéster, 21% acetato e 13% algodão.



Valor Base: € 68,00

LOTE 133 • V.133



Design de NUNO BALTAZAR

Calças de Senhora Roma de Cor Amarela

Tamanho: 36/S

Composição: 68% poliéster, 29% viscose e 3% elastano.



Valor Base: € 68,00

LOTE 134 • V.134



Design de NUNO BALTAZAR

Macacão Rosa e Preto

Valor Base: € 80,75

LOTE 135 • V.135



Design de NUNO BALTAZAR

Macacão Catsuit Mott, em Preto e Bronze

Tamanho: 34/XS

Composição: 100% seda, com 98% viscose e 2% elastano, com forro 100% acetato.



Valor Base: € 80,75

LOTE 136 • V.136



Design de NUNO BALTAZAR

Macacão Catsuit, em Crepe Preto

Tamanho: 36/S



Valor Base: € 80,75

LOTE 137 • V.137



Design de NUNO BALTAZAR

Macacão, em Crepe Verde Azeitona

Tamanho: 36/S

Composição: Base 98% viscose e 2% elastano · Tule 100% poliéster.



Valor Base: € 80,75

LOTE 138 · V.138



Design de NUNO BALTAZAR

Macacão, em Crepe Verde Floresta

Tamanho: 36/S

Composição: 98% viscose e 2% elastano.



Valor Base: € 80,75

LOTE 139 · V.139



Design de NUNO BALTAZAR

Macacão Rastan Sleeve, em Caramelo e Preto

Tamanho: 34/XS

Composição: 63% poliéster, 27% viscose, 7% algodão e 3% elastano · Forro 100% acetato.



Valor Base: € 80,75

LOTE 140 · V.140



Design de NUNO BALTAZAR

Macacão Paris Cigarrete, com Padrão Xadrez Cinza e Bordado

Tamanho: 34/XS · Composição:

69% poliéster, 30% viscose, 1% elastano · Tule e Pailletes 100% poliéster · Forro 100% viscose.



Valor Base: € 80,75

LOTE 141 · V.141



Design de NUNO BALTAZAR

Macacão em Crepe Vermelho com encaixe Bronze Lurex

Tamanho: 36/S



Valor Base: € 80,75

LOTE 142 · V.142



Design de NUNO BALTAZAR

Macacão Klein, em Crepe Azul

Tamanho: 36/S

Composição: Viscose e elastano.



Valor Base: € 80,75

LOTE 144 · V.144



Design de NUNO BALTAZAR

Macacão Viasque A, em Preto e Castanho

Tamanho: 34/XS

Composição: 74% rayon, 23% viscose e 3% elastano.



Valor Base: € 80,75

LOTE 146 • V.146



Design de NUNO BALTAZAR

Macacão em Crepe Marfim e Preto

Tamanho: 36/S

Composição: 98% viscose e 2% elastano · Forro 100% acetato.



Valor Base: € 80,75

LOTE 148 • V.148



Design de NUNO BALTAZAR

Saia Azul Metálico

Tamanho: -

Composição: 95% nylon e 5% elastano.



Valor Base: € 51,00

LOTE 152 • V.152



Design de NUNO BALTAZAR

Vestido Rastan Sleeve, Preto e Dourado

Tamanho: 34/XS

Composição: 61% poliéster, 27% viscose, 7% algodão e 5% elastano.



Valor Base: € 85,00

LOTE 153 • V.153



Design de NUNO BALTAZAR

Vestido Anai, Preto

Tamanho: 34/XS

Composição: Forro 50% acetato e 50% viscose.



Valor Base: € 85,00

LOTE 154 • V.154



Design de NUNO BALTAZAR

Vestido French Bow, em Marfim e com Renda

Tamanho: 36/S

Composição: Base de 69% viscose e 31% poliéster · Renda 80% poliamida e 20% algodão.



Valor Base: € 85,00

LOTE 155 • V.155



Design de NUNO BALTAZAR

Vestido Londres Short, em Rosa Pálido

Tamanho: 34/XS

Composição: 40% poliamida, 35% poliéster e 25% metal.



Valor Base: € 85,00

LOTE 156 • V.156



Design de NUNO BALTAZAR

Macacão Victória, em Rosa Pálido

Tamanho: 34/XS

Composição: Forro 100% acetato.

Valor Base: € 85,00

LOTE 157 • V.157



Design de NUNO BALTAZAR

Vestido Ratsan Sleeve, em Cor Caramelo

Tamanho: 34/XS

Composição: 63% poliéster, 27% viscose, 7% algodão e 3% elastano · Forro 100% acetato.

Valor Base: € 85,00

LOTE 158 • V.158



Design de NUNO BALTAZAR

Vestido Lee V Frill, de Cor Violeta

Tamanho: 34/XS · Composição:

44% viscose, 32% poliéster, 17% poliamida e 5% elastano · Forro 95% poliéster e 5% elastano.

Valor Base: € 85,00

LOTE 159 • V.159



Design de NUNO BALTAZAR

Vestido Penélope, Nude

Tamanho: 34/XS

Valor Base: € 85,00

LOTE 160 • V.160



Design de NUNO BALTAZAR

Vestido Tatuagem, Cor de Laranja

Tamanho: 34/XS

Composição: 98% viscose e 2% elastano · Forro 100% acetato.

Valor Base: € 85,00

LOTE 161 • V.161

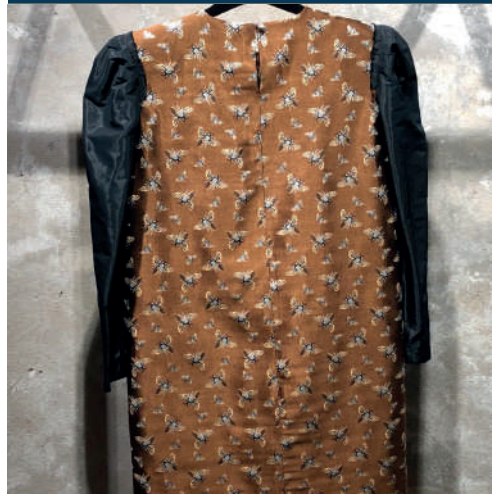

Design de NUNO BALTAZAR

Vestido Munich, Castanho e Preto, c/ Padrão de Abelhas

Tamanho: 36/S

Composição: 60% poliéster, 27% acetato e 13% algodão · Forro 100% acetato.

Valor Base: € 85,00

LOTE 162 · V.162



Design de NUNO BALTAZAR

Gabardine Orlando, Cor de Vinho

Tamanho: 34/XS

Composição: 69% poliéster, 29% viscose e 2% elastano.

 Valor Base: € 93,50

LOTE 163 · V.163



Design de NUNO BALTAZAR

Blusa de Senhora Joseja Porcelana, de Cor preta em Tule

Tamanho: 34/XS

Composição: 100% poliéster.

 Valor Base: € 51,00

LOTE 166 · V.166



Design de NUNO BALTAZAR

Vestido Bordeaux

Tamanho: -

Composição: 100% poliéster.

 Valor Base: € 59,50

LOTE 167 · V.167



Design de NUNO BALTAZAR

Camisola Preta

Tamanho: -

Composição: 100% cupro.

 Valor Base: € 51,00

LOTE 168 · V.168



Marca UNIVERSAL

Casaco Amarelo

Tamanho: -

 Valor Base: € 68,00

LOTE 169 · V.169



Design de NUNO BALTAZAR

Saia Rosa-Choque

Tamanho: -

 Valor Base: € 42,50

LOTE 170 • V.170



Design de NUNO BALTAZAR

Saia Tijolo

Tamanho: -

 Valor Base: € 42,50

LOTE 171 • V.171



Design de NUNO BALTAZAR

Saia Bausch Soleil, Cinza Escura

Tamanho: 34/XS

Composição: 60% poliéster, 26% viscose e 14% polietileno.

 Valor Base: € 51,00

LOTE 173 • V.173



Design de NUNO BALTAZAR

Saia B Classic em Amarelo e Prata

Tamanho: 34/XS

Composição: Forro 100% acetato.

 Valor Base: € 51,00

LOTE 174 • V.174



Marca UNIVERSAL

Saia Salmão

Tamanho: -

Composição: 55% poliéster e 45% liocel.

 Valor Base: € 51,00

LOTE 175 • V.175



Marca UNIVERSAL

Calças de Senhora Rosa Claro

Tamanho: S

Composição: 70% poliéster e 30% viscose.

 Valor Base: € 8,50

LOTE 176 • V.176



Design de NUNO BALTAZAR

Calças de Senhora Josef, Pailletes Chumbo, em Preto com Lantejoulas

Tamanho: 34/XS

Composição: 100% poliéster.

 Valor Base: € 42,50

LOTE 177 · V.177



Design de NUNO BALTAZAR

Calças de Senhora Tanzabend, em Preto

Tamanho: -

Composição: 65% tencel, 29% viscose e 6% poliamida.



Valor Base: € 42,50

LOTE 178 · V.178



Design de NUNO BALTAZAR

Saia Aneas Long, Tijolo

Tamanho: 34/XS

Composição: 53% acetato e 47% modal · Forro 50% viscose e 50% acetato.



Valor Base: € 51,00

LOTE 179 · V.179



Design de NUNO BALTAZAR

Macacão Forest, Tijolo

Tamanho: 34/XS



Valor Base: € 80,75

LOTE 180 · V.180

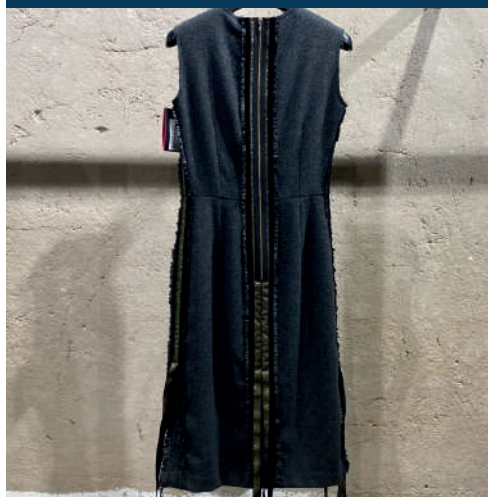

Design de NUNO BALTAZAR

Vestido Londres, de Cor Cinza

Tamanho: 34/XS

Composição: 40% lã, 32% poliéster, 14% viscose, 13% poliamida e 1% elastano.



Valor Base: € 85,00

LOTE 181 · V.181



Design de NUNO BALTAZAR

Vestido Damasco, em Preto e Dourado

Tamanho: 36/S

Composição: 51% poliéster, 43% algodão e 6% metal.



Valor Base: € 85,00

LOTE 182 · V.182



Design de NUNO BALTAZAR

Vestido Mary MG, cinza claro, com manga a 3/4

Tamanho: 34/XS

Composição: 55% poliéster, 44% algodão e 4% elastano.



Valor Base: € 85,00

LOTE 183 · V.183



Design de NUNO BALTAZAR

Vestido Elizabeth, Preto

Tamanho: 34/XS

Composição: 56% lã e 44% rayon.



Valor Base: € 85,00

LOTE 184 · V.184



Design de NUNO BALTAZAR

Vestido Wuppertal, Bege

Tamanho: 34/XS

Composição: 83% rayon, 15% viscose e 2% elastano · Forro 100% acetato.



Valor Base: € 85,00

LOTE 185 · V.185



Design de NUNO BALTAZAR

Vestido Mars Soleil, Mostarda

Tamanho: 34/XS

Composição: 68% poliéster, 29% viscose e 3% elastano.



Valor Base: € 85,00

LOTE 186 · V.186



Design de NUNO BALTAZAR

Vestido com manga a 3/4, Rosa Choque

Tamanho: -



Valor Base: € 85,00

LOTE 188 · V.188



Design de NUNO BALTAZAR

Vestido Cocktail em Renda Coral

Tamanho: 36/S

Composição: 97% poliéster e 3% elastano · Tule 100% poliamida · Forro 100% acetato.



Valor Base: € 127,50

LOTE 190 · V.190



Design de NUNO BALTAZAR

Vestido Cocktail em Tafetá Preto

Tamanho: 36/S



Valor Base: € 85,00

LOTE 191 · V.191



Design de NUNO BALTAZAR

Vestido Cocktail Organza Wine, de Cor Bordeaux

Tamanho: 36/S

Nota: Realizado para Catarina Furtado - Pequenos em Grande, 2005.

 Valor Base: € 93,50

LOTE 192 · V.192



Design de NUNO BALTAZAR

Vestido de Cor Preta

Tamanho: 36/S

Composição: 90% poliéster, 10% elastano · Forro 100% acetato.

 Valor Base: € 85,00

LOTE 193 · V.193



Design de NUNO BALTAZAR

Vestido Munich, Verde Musgo

Tamanho: 34/XS · Composição:

Sequins 100% poliéster · Tule 100% poliéster · Base 90% poliéster e 10% elastano.

 Valor Base: € 85,00

LOTE 194 · V.194



Design de NUNO BALTAZAR

Vestido Curto Preto

Tamanho: 36/S

Composição: Top 100% seda, Saia 40% poliuretano, 30% viscose.

 Valor Base: € 93,50

LOTE 195 · V.195



Design de NUNO BALTAZAR

Vestido Frontier Roll Kaki/Preto

Tamanho: 34/XS · Composição: 63% poliéster, 27% viscose, 17% algodão, 3% elastano · Forro 100% acetato.

 Valor Base: € 85,00

LOTE 196 · V.196



Marca UNIVERSAL

Vestido, de Cor Preta

Tamanho: -

Composição: 100% algodão · Tela exterior 69% algodão e 31% poliamida · Forro 100% algodão.

 Valor Base: € 85,00

LOTE 197 · V.197



Design de NUNO BALTAZAR

Vestido, de Cor Preta

Tamanho: -

Composição: 59% algodão, 41% poliéster · Forro 100% acetato.

Valor Base: € 85,00

LOTE 198 · V.198



Design de NUNO BALTAZAR

Vestido Martin Preto/Taupe

Tamanho: 34/XS

Valor Base: € 85,00

LOTE 199 · V.199



Design de NUNO BALTAZAR

Vestido Lange Jacquard Franjas

Tamanho: 34/XS

Valor Base: € 85,00

LOTE 200 · V.200

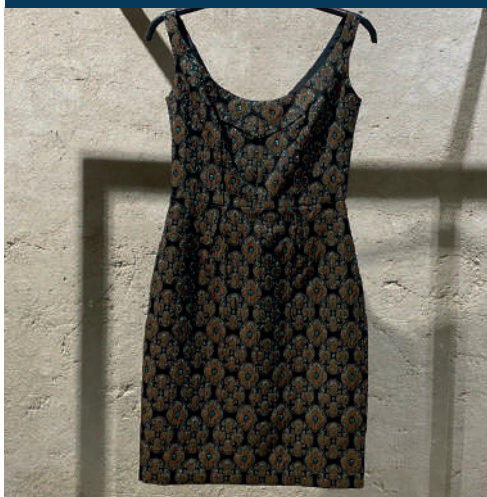

Design de NUNO BALTAZAR

Vestido Pergolesi, de cor Preta

Tamanho: 34/XS

Composição: Forro 50% viscose e 50% acetato.

Valor Base: € 85,00

LOTE 201 · V.201



Design de NUNO BALTAZAR

Vestido Curto Preto

Tamanho: 36/S

Valor Base: € 85,00

LOTE 202 · V.202



Design de NUNO BALTAZAR

Vestido Rastan Verde

Tamanho: 34/XS

Composição: 100% poliéster · Base 90% poliéster e 10% elastano.

Valor Base: € 85,00

LOTE 203 • V.203



Design de NUNO BALTAZAR

Vestido Magie Jacquard Franjas

Tamanho: 34/XS

Composição: 35% poliamida, 20% acrílico, 20% lã virgem, 18% acetato e 7% seda.



Valor Base: € 85,00

LOTE 204 • V.204



Design de NUNO BALTAZAR

Vestido Lalique Preto

Tamanho: 34/XS

Composição: 54% poliéster, 44% lã e 2% acetato.



Valor Base: € 85,00

LOTE 205 • V.205



Design de NUNO BALTAZAR

Vestido Creta Turquesa

Tamanho: 34/XS

Composição: 83% rayon, 15% viscose e 2% elastano.

Dido & Aeneas - Primavera/Verão.



Valor Base: € 85,00

LOTE 206 • V.206



Design de NUNO BALTAZAR

Vestido Madrid Sleeve, Gold Bolt

Tamanho: 38/M

Composição: 46% poliéster, 33% fibra metálica e 21% poliamida · Mangas 85% poliéster e 15% seda.



Valor Base: € 85,00

LOTE 207 • V.207



Design de NUNO BALTAZAR

Vestido Oriana Dark Grey

Tamanho: 34/XS

Composição: Forro 50%, acetato e 50% viscose.



Valor Base: € 85,00

LOTE 208 • V.208



Design de NUNO BALTAZAR

Vestido Danae Gold em Castanho e Preto

Tamanho: 34/XS



Valor Base: € 85,00

LOTE 211 • V.211



Design de NUNO BALTAZAR

Vestido Khalil Corset - Sablé, Preto

Tamanho: 34/XS

 Valor Base: € 85,00

LOTE 213 • V.213



Design de NUNO BALTAZAR

Vestido Cocktail Chiffon Plisado, Azul Elétrico

Tamanho: 36/S

Composição: 90% poliéster e 10% seda · Base 100% poliéster.

 Valor Base: € 85,00

LOTE 215 • V.215



Design de NUNO BALTAZAR

Vestido Cocktail, em Tafetá Renda, Preto e Cor de Rosa

Tamanho: 36/S · Composição:

Base 100% viscose · Renda 70% algodão e 30% nylon · Mangas e costas 100% poliéster.

 Valor Base: € 85,00

LOTE 216 • V.216



Design de NUNO BALTAZAR

Vestido Pérola

Tamanho: 36/S

Composição: 47% poliéster, 36% algodão, 6% viscose e 1% elastano.

 Valor Base: € 85,00

LOTE 217 • V.217



Design de NUNO BALTAZAR

Macacão Willing, Preto

Tamanho: 34/XS

Composição: 90% tencel e 10% poliamida.

 Valor Base: € 80,75

LOTE 219 • V.219



Design de NUNO BALTAZAR

Vestido Ten Chi Kimono, Cor Metal

Tamanho: 34/XS

Composição: 100% seda.

 Valor Base: € 85,00

LOTE 220 • V.220



Design de NUNO BALTAZAR

Vestido Lennie, Cor de Rosa com Brilho

Tamanho: 34/XS

Composição: 75% poliéster e 25% poliamida.

 Valor Base: € 85,00

LOTE 221 • V.221



Design de NUNO BALTAZAR

Vestido Caroline, Azul

Tamanho: 34/XS

Composição: 100% viscose.

 Valor Base: € 85,00

LOTE 223 • V.223

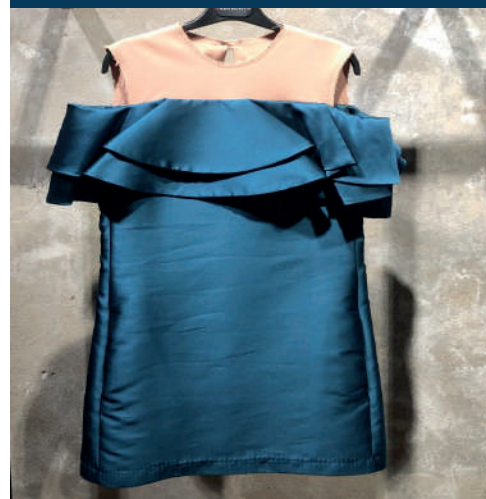

Design de NUNO BALTAZAR

Vestido Carmen, Verde Floresta

Tamanho: 36/S

Composição: Tecido exterior 85% poliéster e 15% seda · Forro 100% acetato.

 Valor Base: € 85,00

LOTE 224 • V.224



Design de NUNO BALTAZAR

Vestido Circe, Azul Meia- noite

Tamanho: 34/XS

Composição: 100% cupro · Forro 100% acetato.

 Valor Base: € 85,00

LOTE 225 • V.225



Design de NUNO BALTAZAR

Vestido Atena, em Fushcia

Tamanho: 34/XS

Composição: 98% viscose e 2% elastano.

 Valor Base: € 85,00

LOTE 228 • V.228



Design de NUNO BALTAZAR

Vestido Hélène em Verde Cobalto

Tamanho: 36/S

Composição: 100% de seda.

 Valor Base: € 85,00

LOTE 229 • V.229



Design de NUNO BALTAZAR

Vestido Camille em Verde Água

Tamanho: 34/XS

Composição: 59% algodão, 37% poliéster e 4% elastano • Forro 100% seda.



Valor Base: € 85,00

LOTE 230 • V.230



Design de NUNO BALTAZAR

Vestido Morávia em Verde Água

Tamanho: 34/XS

Composição: 59% algodão, 37% poliéster e 4% elastano • Forro 100% seda.



Valor Base: € 85,00

LOTE 231 • V.231



Design de NUNO BALTAZAR

Vestido Azul em Renda

Nota: não tem etiqueta.



Valor Base: € 85,00

LOTE 232 • V.232



Design de NUNO BALTAZAR

Vestido Perseu em Mármore

Tamanho: 34/XS

Composição: 100% seda.



Valor Base: € 85,00

LOTE 233 • V.233



Design de NUNO BALTAZAR

Vestido Estampado

Tamanho: 36/S

Composição: 100% poliéster.



Valor Base: € 68,00

LOTE 234 • V.234



Design de NUNO BALTAZAR

Vestido Brasil em Preto e Verde

Tamanho: 36/S



Valor Base: € 85,00

LOTE 235 • V.235



Design de NUNO BALTAZAR

Vestido Tatuagem Censura Print

Tamanho: 34/XS

Composição: 100% poliéster.

 Valor Base: € 85,00

LOTE 236 • V.236



Design de NUNO BALTAZAR

Vestido Palermo em V Beige

Tamanho: 36/S

Composição: 83% rayon, 15% de viscose e 2% elastano.

 Valor Base: € 85,00

LOTE 237 • V.237



Design de NUNO BALTAZAR

Vestido Comprido de Cetim em Azul Noite

Tamanho: 36/S

Composição: 70% rayon, 30% viscose.

 Valor Base: € 85,00

LOTE 240 • V.240



Design de NUNO BALTAZAR

Vestido Tatuagem em Roxo

Tamanho: 34/XS

Composição: forro 100% acetato, 98% viscose e 2% elastano.

 Valor Base: € 85,00

LOTE 241 • V.241



Design de NUNO BALTAZAR

Vestido em Renda de Lenço Longo em Vinho e Turquesa

Tamanho: 34/XS

 Valor Base: € 85,00

LOTE 244 • V.244



Design de NUNO BALTAZAR

Vestido Comprido em Tafetá Coral

Tamanho: 36/S

Composição: 100% poliéster.

 Valor Base: € 85,00

LOTE 247 • V.247



Design de NUNO BALTAZAR

Vestido Comprido em Crepe Vermelho

Tamanho: 36/S

Composição: forro 50% acetato e 50% viscose.

 Valor Base: € 85,00

LOTE 249 • V.249



Design de NUNO BALTAZAR

Vestido Comprido Laranja Brilhante

Tamanho: 34/XS

 Valor Base: € 85,00

LOTE 250 • V.250



Design de NUNO BALTAZAR

Vestido Comprido Falaise Coral

Tamanho: 34/XS

Composição: 83% rayon, 15% viscose e 2% elastano.

 Valor Base: € 85,00

LOTE 253 • V.253



Design de NUNO BALTAZAR

Vestido Comprido Verde Musgo

Tamanho: -

 Valor Base: € 85,00

LOTE 254 • V.254



Design de NUNO BALTAZAR

Vestido Comprido Devorée Preto e Vermelho

Tamanho: 36/S

 Valor Base: € 85,00

LOTE 255 • V.255



Design de NUNO BALTAZAR

Vestido Comprido Terra Assimétrico Preto

Tamanho: 34/XS

 Valor Base: € 85,00

LOTE 256 • V.256



Design de NUNO BALTAZAR

Vestido Comprido Amarelo

Tamanho: 34/XS



Valor Base: € 85,00

LOTE 257 • V.257



Design de NUNO BALTAZAR

Vestido Comprido Johanna
Draped T em Preto

Tamanho: 34/XS



Valor Base: € 85,00

LOTE 258 • V.258



Design de NUNO BALTAZAR

Vestido Comprido Marrakech
Areia

Tamanho: 34/XS



Valor Base: € 85,00

LOTE 265 • V.265



Design de NUNO BALTAZAR

Vestido Comprido Crepe Azul

Tamanho: 36/S



Valor Base: € 85,00

LOTE 274 • V.274



Design de NUNO BALTAZAR

Vestido Comprido Dourado

Tamanho: 36/S



Valor Base: € 102,00

LOTE 275 • V.275



Design de NUNO BALTAZAR

Vestido Comprido de Tafetá
Verde Floresta

Tamanho: 36/S



Valor Base: € 102,00

LOTE 278 · V.278



Design de NUNO BALTAZAR

Vestido Comprido em Cobre

Tamanho: 36/S



Valor Base: € 93,50

LOTE 280 · V.280



Design de NUNO BALTAZAR

Vestido Comprido com Fios Azul e Verde

Tamanho: 36/S

Composição: 100% poliéster.



Valor Base: € 102,00

LOTE 281 · V.281

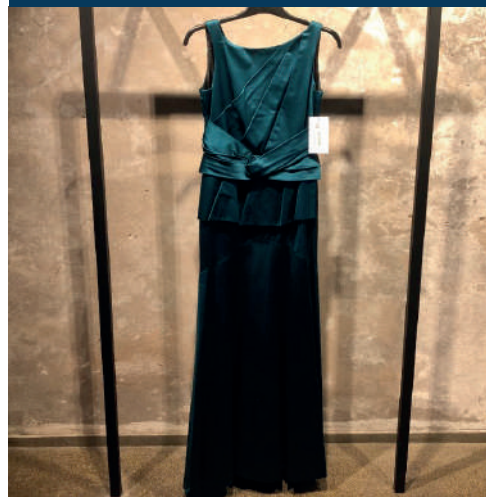

Design de NUNO BALTAZAR

Vestido Comprido de Cetim Azul Petróleo

Tamanho: 36/S

Composição: 58% algodão e 42% poliéster · Forro 50% acetato e 50% viscose.



Valor Base: € 85,00

LOTE 282 · V.282



Design de NUNO BALTAZAR

Vestido Comprido Verde

Tamanho: -



Valor Base: € 85,00

LOTE 285 · V.285



Design de NUNO BALTAZAR

Vestido Comprido Dupion em Verde Esmeralda

Tamanho: 36/S

Composição: 50% acetato e 50% viscose.



Valor Base: € 85,00

LOTE 290 · V.290



Design de NUNO BALTAZAR

Vestido Comprido em Azul Turquesa

Tamanho: -



Valor Base: € 127,50

LOTE 291 • V.291

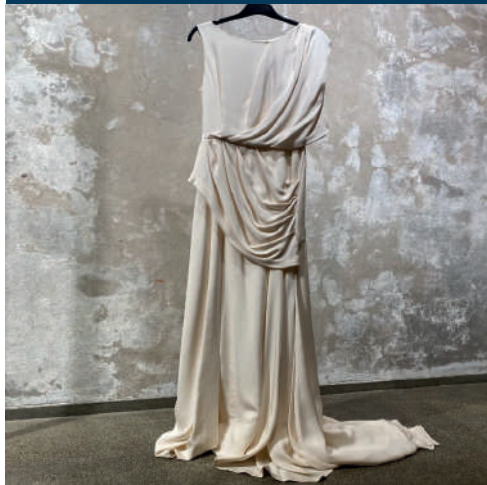

Design de NUNO BALTAZAR

Vestido Comprido em Marfim

Tamanho: -

Composição: 100% seda.



Valor Base: € 127,50

LOTE 295 • V.295



Design de NUNO BALTAZAR

Vestido Cocktail de Cetim
Azul Elétrico

Tamanho: 36/S



Valor Base: € 85,00

LOTE 297 • V.297

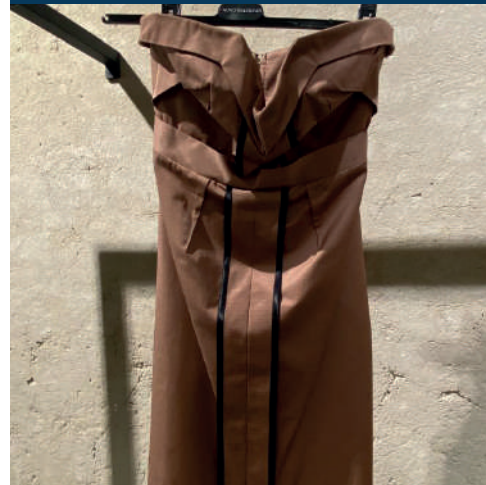

Design de NUNO BALTAZAR

Vestido Fritz Cai-Cai em
Caramelo

Tamanho: 34/XS



Valor Base: € 85,00

LOTE 300 • V.300



Design de NUNO BALTAZAR

Vestido Comprido em Renda
Dourada

Tamanho: 36/S

Composição: Base 98% viscose,
2% elastano.

Valor Base: € 85,00

LOTE 302 • V.302



Design de NUNO BALTAZAR

Vestido Comprido Marfim

Tamanho: 34/XS

Composição: 100% cupro.



Valor Base: € 85,00

LOTE 305 • V.305



Design de NUNO BALTAZAR

Vestido Comprido Fúcsia

Tamanho: -

Composição: 100% seda.



Valor Base: € 85,00

LOTE 306 • V.306

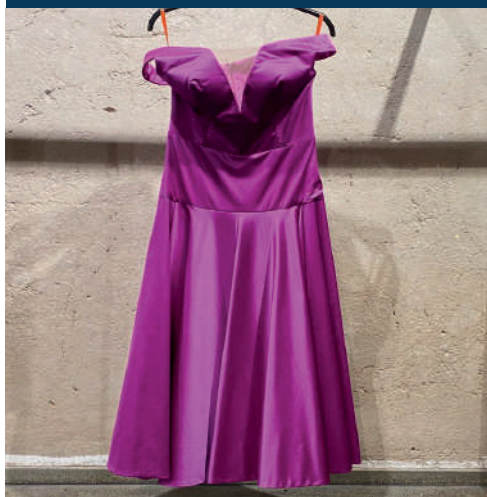

Design de NUNO BALTAZAR

Vestido Cocktail Midi, em Cetim Amora

Tamanho: 36/S

Composição: 69% algodão, 37% poliéster e 4% elastano.

 Valor Base: € 85,00

LOTE 309 • V.309



Design de NUNO BALTAZAR

Vestido Comprido Azul

Tamanho: -

Composição: 85% poliéster e 15% seda · Tule 100% poliamida.

 Valor Base: € 85,00

LOTE 310 • V.310



Design de NUNO BALTAZAR

Vestido comprido em Crepe Verde Esmeralda

Tamanho: 36/S

Composição: 80% triacetato e 20% poliéster · Folhos em 100% seda · Tule 100% poliamida.

 Valor Base: € 85,00

LOTE 311 • V.311



Design de NUNO BALTAZAR

Vestido Comprido, em Crepe Verde Esmeralda

Tamanho: 36/S

Composição: 98% viscose e 2% elastano · Fforro 100% acetato.

 Valor Base: € 85,00

LOTE 313 • V.313



Design de NUNO BALTAZAR

Vestido Comprido, Castanho Claro

Tamanho: -

 Valor Base: € 85,00

LOTE 314 • V.314



Design de NUNO BALTAZAR

Vestido Favilla, Midi, Cor de Canela

Tamanho: 34/XS

 Valor Base: € 85,00

LOTE 319 · V.319



Design de NUNO BALTAZAR

**Vestido comprido Alix
Kimono, Bege**

Tamanho: 34/XS

 Valor Base: € 85,00

LOTE 322 · V.322



Design de NUNO BALTAZAR

**Macacão Oriundina,
Castanho**

Tamanho: 34/XS

Composição: 58% algodão,
38% poliéster e 4% elastano. Valor Base: € 80,75

LOTE 324 · V.324



Design de NUNO BALTAZAR

**Vestido Comprido, em Cetim
Verde**

Tamanho: 36/S

Composição: 63% algodão e
37% poliéster. Valor Base: € 85,00

LOTE 325 · V.325



Design de NUNO BALTAZAR

**Vestido Wuppertal Comprido,
Preto**

Tamanho: 34/XS

 Valor Base: € 85,00

LOTE 326 · V.326



Design de NUNO BALTAZAR

**Vestido Comprido, Pailletes
Square Foil Prata**

Tamanho: 36/S

Composição: 100% poliéster ·
Tule 100% poliamida. Valor Base: € 127,50

LOTE 327 · V.327



Design de NUNO BALTAZAR

**Vestido Comprido, em Crepe
Off-White**

Tamanho: 36/S

Composição: 98% viscose e
2% elastano. Valor Base: € 85,00

LOTE 329 • V.329



Design de NUNO BALTAZAR

**Vestido Comprido, com
Tecido Jacquard Vermelho**

Tamanho: 36/S

Composição: 97% poliéster e
3% elastano.

Valor Base: € 102,00

LOTE 331 • V.331



Design de NUNO BALTAZAR

**Vestido Comprido, Tecido
Jacquard Azul Noite e Bronze**

Tamanho: 36/S

Composição: 50% algodão e
50% poliéster.

Valor Base: € 102,00

LOTE 334 • V.334



Design de NUNO BALTAZAR

**Vestido Comprido em Crepe
Vermelho**

Tamanho: 36/S

Composição: 69% poliéster,
30% viscose e 1% elastano.

Valor Base: € 85,00

LOTE 336 • V.411



Design de NUNO BALTAZAR

**Vestido Comprido Luanda,
com Tecido Jacquard Dourado**

Tamanho: 34/XS

Composição: Forro 50% acetato
e 50% viscose.

Valor Base: € 85,00

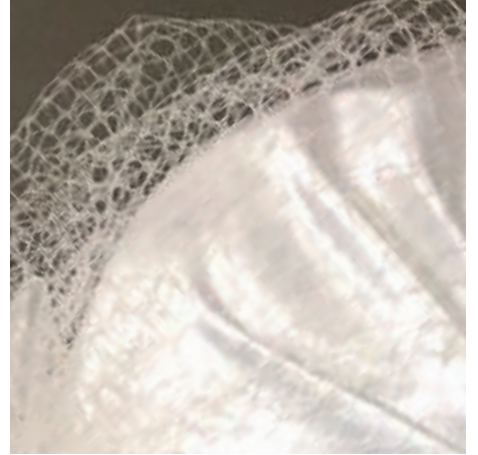

Chapéu

Véu



Máscaras

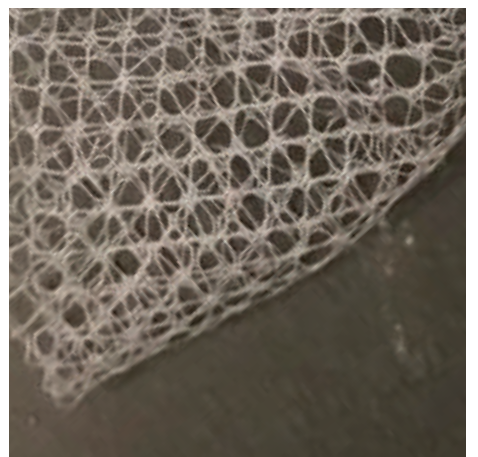
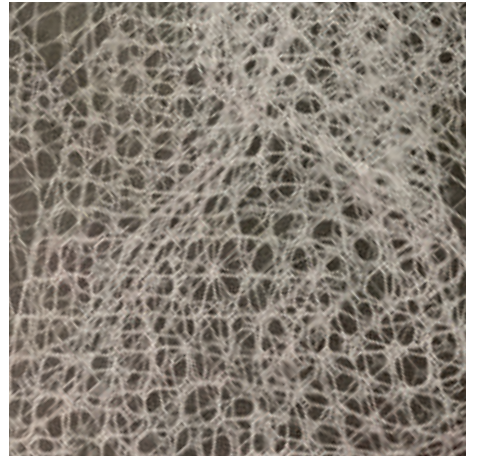

LOTE 338 · V.337



Design de NUNO BALTAZAR

Véu Branco em Tule

 Valor Base: € 42,50

LOTE 340 · V.339



Design de NUNO BALTAZAR

Chapéu Preto

 Valor Base: € 8,50

LOTE 349 · V.348



Design de NUNO BALTAZAR

3 Chapéus de Cerimónia com Véu

 Valor Base: € 17,00

LOTE 368 · V.367



Design de NUNO BALTAZAR

12 Máscaras em Tecido e Sacos para Óculos

 Valor Base: € 25,50



Sandálias

Mocassins

Slippers



Botas

Botins

Sapatos



LOTE 374 • V.369



Design de NUNO BALTAZAR

Sandálias Loulou Marfim

Tamanho: 40

 Valor Base: € 17,00

LOTE 376 • V.370



Design de NUNO BALTAZAR

Sandálias Loulou Marfim

Tamanho: 39

 Valor Base: € 17,00

LOTE 378 • V.370



Design de NUNO BALTAZAR

Sandálias Loulou Marfim

Tamanho: 40

 Valor Base: € 17,00

LOTE 379 • V.371



Design de NUNO BALTAZAR

Mocassins London Azul
Petróleo

Tamanho: 40

 Valor Base: € 17,00

LOTE 380 • V.371



Design de NUNO BALTAZAR

Mocassins London Azul Petró-
leo

Tamanho: 40

 Valor Base: € 17,00

LOTE 381 • V.372



Design de NUNO BALTAZAR

Mocassin London Studio

Tamanho: 40

 Valor Base: € 17,00

LOTE 382 • V.373

Design de NUNO BALTAZAR

Mocassin London Bronze

Tamanho: 40

 Valor Base: € 17,00
LOTE 383 • V.373

Design de NUNO BALTAZAR

Mocassin London Bronze

Tamanho: 40

 Valor Base: € 17,00
LOTE 386 • V.375

Design de NUNO BALTAZAR

Sandálias Azul Veludo

Tamanho: 40

 Valor Base: € 17,00
LOTE 390 • V.378

Design de NUNO BALTAZAR

Mocassins London Preto

Tamanho: 40

 Valor Base: € 17,00
LOTE 392 • V.379

Marca UNIVERSAL

Sandálias com Verniz Amarelo

Tamanho: 38

 Valor Base: € 17,00
LOTE 393 • V.379

Marca UNIVERSAL

Sandálias com Verniz Amarelo

Tamanho: 39

 Valor Base: € 17,00

LOTE 394 · V.379



Marca UNIVERSAL

Sandálias com Verniz Amarelo

Tamanho: 39

 Valor Base: € 17,00

LOTE 395 · V.379



Marca UNIVERSAL

Sandálias com Verniz Amarelo

Tamanho: 40

 Valor Base: € 17,00

LOTE 396 · V.379



Marca UNIVERSAL

Sandálias com Verniz Amarelo

Tamanho: 40

 Valor Base: € 17,00

LOTE 397 · V.379



Marca UNIVERSAL

Sandálias com Verniz Amarelo

Tamanho: 40

 Valor Base: € 17,00

LOTE 398 · V.380



Marca UNIVERSAL

Sandálias com Verniz Azul Menorca

Tamanho: 38

 Valor Base: € 17,00

LOTE 399 · V.380



Marca UNIVERSAL

Sandálias com Verniz Azul Menorca

Tamanho: 38

 Valor Base: € 17,00

LOTE 400 • V.380



Marca UNIVERSAL

Sandálias com Verniz Azul
Menorca

Tamanho: 38

 Valor Base: € 17,00

LOTE 401 • V.380



Marca UNIVERSAL

Sandálias com Verniz Azul
Menorca

Tamanho: 38

 Valor Base: € 17,00

LOTE 402 • V.380



Marca UNIVERSAL

Sandálias com Verniz Azul
Menorca

Tamanho: 39

 Valor Base: € 17,00

LOTE 404 • V.380



Marca UNIVERSAL

Sandálias com Verniz Azul
Menorca

Tamanho: 39

 Valor Base: € 17,00

LOTE 405 • V.380



Marca UNIVERSAL

Sandálias com Verniz Azul
Menorca

Tamanho: 40

 Valor Base: € 17,00

LOTE 407 • V.381



Design de NUNO BALTAZAR

Botas Milano Espelho

Tamanho: 39

 Valor Base: € 17,00

LOTE 409 • V.381



Design de NUNO BALTAZAR

Botas Milano Espelho

Tamanho: 40

 Valor Base: € 17,00

LOTE 410 • V.381



Design de NUNO BALTAZAR

Botas Milano Espelho

Tamanho: 40

 Valor Base: € 17,00

LOTE 411 • V.381



Design de NUNO BALTAZAR

Botas Milano Espelho

Tamanho: 41

 Valor Base: € 17,00

LOTE 414 • V.382



Design de NUNO BALTAZAR

Botas Milano Marfim

Tamanho: 39

 Valor Base: € 17,00

LOTE 415 • V.382



Design de NUNO BALTAZAR

Botas Milano Marfim

Tamanho: 39

 Valor Base: € 17,00

LOTE 416 • V.382



Design de NUNO BALTAZAR

Botas Milano Marfim

Tamanho: 40

 Valor Base: € 17,00

LOTE 417 • V.382



Design de NUNO BALTAZAR

Botas Milano Marfim

Tamanho: 41



Valor Base: € 17,00

LOTE 419 • V.384



Design de NUNO BALTAZAR

Sapatos Kahlo

Tamanho: 40



Valor Base: € 17,00

LOTE 421 • V.386



Design de NUNO BALTAZAR

Botas Pamplona Noir

Tamanho: 38



Valor Base: € 17,00

LOTE 423 • V.386



Design de NUNO BALTAZAR

Botas Pamplona Noir

Tamanho: 40



Valor Base: € 17,00

LOTE 427 • V.387



Design de NUNO BALTAZAR

Botas Craquelle Noir

Tamanho: 39



Valor Base: € 17,00

LOTE 430 • V.388



Design de NUNO BALTAZAR

Botins Jasmin Mate

Tamanho: 40



Valor Base: € 17,00

LOTE 431 • V.388



Design de NUNO BALTAZAR

Botins Jasmin Mate

Tamanho: 41

 Valor Base: € 17,00

LOTE 434 • V.389



Design de NUNO BALTAZAR

Botins Jasmin Verniz

Tamanho: 40

 Valor Base: € 17,00

LOTE 435 • V.389



Design de NUNO BALTAZAR

Botins Jasmin Verniz

Tamanho: 41

 Valor Base: € 17,00

LOTE 437 • V.390



Design de NUNO BALTAZAR

Botas Craquelle Mate

Tamanho: 40

 Valor Base: € 17,00

LOTE 439 • V.391



Design de NUNO BALTAZAR

Botas Craquelle Noir

Tamanho: 41

 Valor Base: € 17,00

LOTE 440 • V.392



Design de NUNO BALTAZAR

Botas Slade Studio Bronze

Tamanho: 39

 Valor Base: € 17,00

LOTE 441 • V.392



Design de NUNO BALTAZAR

Botas Slade Studio Bronze

Tamanho: 40

 Valor Base: € 17,00

LOTE 442 • V.393



Design de NUNO BALTAZAR

Botas Slade Studio Azul

Tamanho: 40

 Valor Base: € 17,00

LOTE 443 • V.394



Design de NUNO BALTAZAR

Botins Lilla Laranja

Tamanho: 41

 Valor Base: € 17,00

LOTE 445 • V.395



Design de NUNO BALTAZAR

Botins Lilla Azul

Tamanho: 40

 Valor Base: € 17,00

LOTE 449 • V.399



Design de NUNO BALTAZAR

Sandálias Pretas

Tamanho: -

 Valor Base: € 17,00

LOTE 452 • V.402



Design de NUNO BALTAZAR

Sandálias Douradas e Prateadas

Tamanho: 40

 Valor Base: € 17,00

LOTE 454 • V.404



Marca UNIVERSAL

Sapatos Pretos

Tamanho: 39

 Valor Base: € 17,00

LOTE 455 • V.405



Design de NUNO BALTAZAR

Sandálias Frida Verdes, com
tiras Cor-de-Rosa e Brancas

Tamanho: 39

 Valor Base: € 17,00

LOTE 458 • V.408



Marca UNIVERSAL

Sapatos Speciosa, Padrão
Pele de Cobra

Tamanho: 40

 Valor Base: € 17,00

LOTE 459 • V.409



Design de NUNO BALTAZAR

Sapatos Bege

Tamanho: 40

Parceria com Paulo Cravo.

 Valor Base: € 17,00

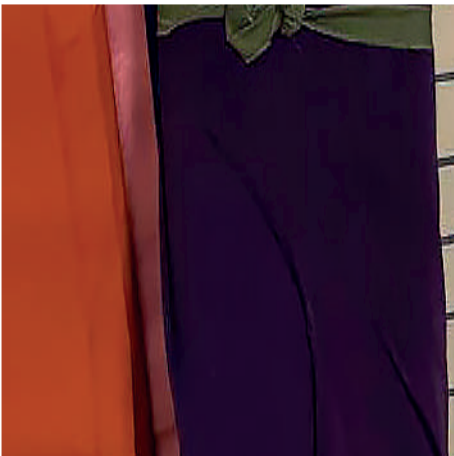
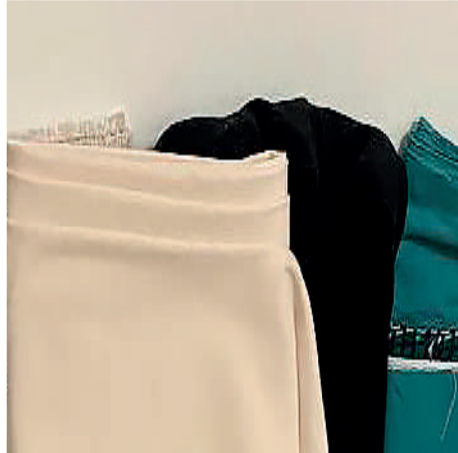

Rolos de
Tecido

Mobiliário



Máquinas de Costura · Tecidos

LOTE 465 · V.416



331 Rolos Tecidos de Várias Cores e Referências, e Caixas de Amostras de Tecidos da Marca José Maria Ruiz e Riopelle Têxteis.

 **Valor Base: € 1.615,00**

LOTE 466 · V.417



Mesa de Trabalho e Material de Apoio à Costura

Botões, tubos de linhas de várias cores, fitas, aplicações de várias referências, etiquetas, cesto de palha, alfinetes, cruzetas.

 **Valor Base: € 63,75**

CONDIÇÕES GERAIS DE LEILÃO ELETRÓNICO

Compete à LEILOSOC® garantir o regular desenvolvimento do Leilão Eletrónico, que se regula pelas seguintes condições gerais de venda:

A. REGISTO NO PORTAL DE LEILÕES LEILOSOC®

1. Os licitantes e possíveis arrematantes devem estar devidamente registados no portal da LEILOSOC® antes de efetuar qualquer licitação.

2. Na criação de conta na plataforma leilosoc.com devem constar todos os elementos de identificação necessários à faturação e/ou elaboração do Contrato-Promessa de Compra e Venda, como nome, morada/ sede, número de B.I./Cartão de Cidadão ou Certidão Permanente e NIF ou NIPC.

3. Após finalização do registo, será solicitada a confirmação da conta de e-mail. A confirmação é imprescindível para validar o e-mail solicitado e ser-lhe permitido licitar.

4. O licitante assume a veracidade dos dados facultados, bem como todas as obrigações e responsabilidades decorrentes de tal ato, nomeadamente de adquirir o(s) bem(ns) pelo valor que ofereceu, em conformidade com o estabelecido na lei e nestas Condições Gerais de Venda.

B. SOBRE OS BENS EM LEILÃO

5. Os bens são vendidos nas condições, estado físico e jurídico em que se encontram, pelo que a LEILOSOC® declina qualquer responsabilidade relativamente ao seu estado de conservação ou funcionamento. Se nada for informado em contrário, são transmitidos livres de ónus ou encargos, pessoas e bens.

6. O Dec-Lei 84/2021 – “Defesa do Consumidor” que regula os direitos do consumidor na compra e venda de bens, conteúdos e serviços digitais, por força do artigo 4.º n.º 1 alínea a) não se aplica às vendas efetuadas no âmbito da liquidação de ativos em processo de insolvência ou em processo executivo. É conferido carácter vinculativo às licitações efetuadas, ao licitante fica vedada a faculdade de requerer a anulação da sua licitação.

7. Todos os leilões eletrónicos são compostos por um período de visitas aos bens – em horário pré-definido ou por marcação. Quando o período de visitas é pré-definido, o horário e morada física em que os bens podem ser visitados estão divulgados na área do leilão eletrónico e/ou na área do bem. Quando o tipo de visitas é por marcação, deverá contactar a LEILOSOC®, de forma a agendar a visita. O comprador fica responsável pela vistoria do bem, não podendo a falta desta análise ser imputada à LEILOSOC®.

8. A venda dos imóveis nos processos de insolvência está dispensada, nos termos da lei, da apresentação de Licença de Utilização, Certificação Energética e da Ficha Técnica.

C. DURAÇÃO DO LEILÃO ELETRÓNICO

9. O leilão decorrerá no período publicitado na área do leilão, sendo constituído por uma data e hora de início e uma data e hora de fim.

10. Nos últimos 5 minutos de cada leilão, as novas licitações reiniciam a contagem decrescente em 5 minutos. Assim, por exemplo, se um leilão está agendado para terminar às 17:00, e acontece uma licitação às 16:58, o leilão prolonga-se, automaticamente, por mais 5 minutos, terminando às 17:03 e assim sucessivamente. O leilão termina quando mais nenhuma licitação é apresentada dentro do tempo restante.

11. Todos os bens em leilão estão identificados com um temporizador decrescente em horas, minutos e segundos.

D. FUNCIONAMENTO DO LEILÃO ELETRÓNICO

12. O licitante, ao licitar, assume a responsabilidade decorrente de tal ato, nomeadamente de adquirir o bem, pelo valor que ofereceu, em conformidade com o estabelecido na lei e nestas Condições Gerais de Venda.

13. Cada lote em leilão eletrónico, pode apresentar três ou quatro valores:

13.1. Valor Base: valor a partir do qual se considera o bem vendido, sendo adjudicado ao licitante com a maior licitação.

13.2. Valor Mínimo: valor correspondente a 85% do Valor Base e a partir do qual se pode considerar o bem vendido, caso não surjam licitações que superem o Valor Base.

13.3. Valor de Abertura: valor a partir do qual serão aceites licitações com vista à arrematação do bem. Por vezes o Valor de Abertura é inferior ao Valor Base do bem. Caso o Valor de Base não seja atingido, cabe à Leiloeira decidir sobre a sua aceitação ou não, de acordo com a decisão do Administrador da Insolvência.

13.4. Licitação Atual: valor da licitação mais elevada, recebida até ao momento.

14. Os lances mínimos de licitação são de:

- a. € 50,00 para lotes com “Valor de Base” igual ou inferior a € 500,00;
- b. € 100,00 para lotes com “Valor de Base” de € 501,00 a € 5.000,00;
- c. € 500,00 para lotes com “Valor de Base” de € 5.001,00 a € 10.000,00;
- d. € 1.000,00 para lotes com “Valor de Base” de € 10.001,00 a € 50.000,00;
- e. € 2.000,00 para lotes com “Valor de Base” de € 50.001,00 a € 100.000,00;
- f. € 5.000,00 para lotes com “Valor de Base” de € 100.001,00 a € 250.000,00;
- g. € 10.000,00 para lotes com “Valor de Base” superior a € 250.000,00.

15. Os licitantes serão avisados, por email, caso surja uma licitação que supere a sua. A LEILOSOC® não se responsabiliza por eventuais atrasos na entrega do e-mail, dado que o serviço de entrega e receção do correio eletrónico não é de sua responsabilidade.

16. Todas as restantes licitações (que não venceram o leilão) são automaticamente arquivadas.

E. COMISSÕES PELOS SERVIÇOS PRESTADOS

17. Ao valor da venda acresce uma comissão pelos serviços prestados pela LEILOSOC® e IVA respetivo, nomeadamente:

- a. **Bens Imóveis:** 5% sobre o valor proposto e IVA respetivo (à taxa legal em vigor).

CONDIÇÕES GERAIS DE LEILÃO ELETRÔNICO

b. Bens Móveis: 10% sobre o valor proposto e IVA respetivo (à taxa legal em vigor).

c. Quinhões Hereditários e Direitos (Usufrutos, Quotas, Meações, Ações e Outros): 10% sobre o valor proposto e IVA respetivo (à taxa legal em vigor).

d. Estabelecimento Comercial: 10% sobre o valor proposto e IVA respetivo (à taxa legal em vigor).

e. Arte: 15% sobre o valor proposto e IVA respetivo (à taxa legal em vigor).

f. Casos específicos serão indicados nas condições específicas do leilão e/ou na área de informação dedicada ao leilão eletrónico e/ou ao produto em concreto.

18. Em caso de adjudicação de um ou mais bens, o licitante será contactado após o término do leilão, de forma a proceder ao pagamento da comissão, dos bens e respetivo levantamento.

19. No caso em que o valor lícitado, apesar de ser o mais elevado, inferior ao valor de venda do bem, o licitante será oportunamente contactado a fim de lhe ser comunicada a posição da leiloeira.

F. PAGAMENTO DOS BENS

20. Bens Imóveis:

a. O arrematante e promitente-comprador pagará, com a Adjudicação/Arrematação, 10% do valor proposto, a título de sinal e princípio de pagamento, bem como o valor correspondente pelos serviços prestados pela leiloeira.

b. Os direitos preferência/remição de inquilino/remidor, estão sujeitos às presentes condições gerais de venda.

c. O remanescente do preço será pago na data da escritura de compra e venda, a realizar no prazo máximo de 30 dias.

d. A escritura pública de compra e venda será agendada pelo Estabelecimento de Leilão e será realizada em local determinado pelo Sr(a). Administrador(a) da Insolvência, sendo regra geral, na área geográfica do seu domicílio profissional.

21. Se por motivos alheios à Leiloeira, a escritura de compra e venda não for celebrada – por decisão do Administrador da Insolvência ou por decisão judicial, nomeadamente em caso de irregularidade ou outro vício que seja impeditivo ou torne inválida ou ineficaz a venda – quaisquer quantias pagas pelo arrematante ser-lhe-ão devolvidas em singelo.

22. Bens Móveis:

a. Com a arrematação haverá lugar ao pagamento da totalidade do valor proposto e respetivo IVA;

23. O não pagamento do preço, não levantamento dos bens ou desistência, terá as seguintes implicações:

a. A venda ser considerada sem efeito;

b. Não poder concorrer a nova venda;

c. Responder criminal e/ou civilmente pelos danos ou prejuízos causados;

d. Não reaver o valor pago a título de sinal.

e. Ser chamado a ressarcir a massa insolvente e a LEILOSOC®, pela diferença do valor que o respetivo bem móvel ou imóvel venha a ser adjudicado (aplica-se quando a adjudicação se efetue ao licitante anterior ou quando a adjudicação se concretize através de nova ação de venda).

G. MODALIDADES DE PAGAMENTO

24. Nos termos do disposto no Regulamento n.º 314/2018 dos Deveres Gerais para a Prevenção e Combate ao Branqueamento de Capitais e do Financiamento do Terrorismo (BC/FT), referente à Lei n.º 83/2017, de 18 de agosto, após a adjudicação dos bens lícitados, o pagamento poderá ser feito através das seguintes modalidades:

a. Multibanco;

b. Transferência Bancária para o IBAN indicado no resumo das adjudicações;

c. Cheque endossado à Isegoria Capital, S.A.;

d. Numerário – proibido pagar ou receber em numerário em transações de qualquer natureza que envolvam montantes iguais ou superiores a € 3000,00, ou o seu equivalente em moeda estrangeira (Lei n.º 92/2017, de 22 de agosto).

H. LEGITIMIDADE NO ACESSO AO SERVIÇO

25. O leilão eletrónico não poderá ser utilizado por pessoas que não tenham capacidade jurídica plena para a celebração de contratos onerosos, não podendo, nomeadamente, ser utilizado por menores de dezoito anos.

26. A LEILOSOC®, não assume qualquer responsabilidade resultante do facto de os participantes não possuírem capacidade jurídica plena para venderem ou comprarem os produtos.

27. Os participantes no leilão deverão informar a LEILOSOC® de qualquer situação que limite a sua capacidade jurídica, considerando-se que, se nada for comunicado nesse sentido, será assumido que têm capacidade jurídica plena.

28. O participante do leilão obriga-se a manter confidencial a senha de acesso do leilão eletrónico e não poderá usar uma identificação de acesso de que não seja titular. O participante do leilão assume toda a responsabilidade pelas operações efetuadas através da utilização desse dado, ainda que por terceiros, com ou sem a sua autorização, assumindo ainda a responsabilidade pela não divulgação da senha de acesso.

29. A leiloeira poderá suspender o acesso ao portal sempre que este viole qualquer disposição legal ou qualquer disposição das presentes Condições Gerais de Venda ou dos seus anexos, bem como no caso de ser detetada qualquer atividade fraudulenta ou ligação a atividade fraudulenta promovida ou exercida pelo participante do leilão e relacionada com o leilão eletrónico.

30. Na eventualidade da conta de um participante do leilão ser suspensa ou cancelada, as obrigações assumidas por esse participante do leilão, nomeadamente a obrigação de pontual pagamento de quaisquer montantes em dívida e de conclusão de negócios a que se tenha proposto enquanto comprador, não se extinguem, devendo o participante do leilão cumprir tais obrigações.

I. RESPONSABILIDADE DO PARTICIPANTE DO LEILÃO

31. Na utilização do leilão eletrónico, o participante obriga-se a não adotar comportamentos que infrinjam a ordem jurídica vigente ou que lesem interesses ou posições juridicamente protegidas, obrigando-se ainda a não perturbar ou degradar a qualidade do serviço.

CONDIÇÕES GERAIS DE LEILÃO ELETRÔNICO

32. O participante do leilão, compromete-se a observar todos os procedimentos indicados pela leiloeira para a correta utilização do leilão eletrónico e a pautar a sua atuação por elevados padrões de seriedade, prestando apenas informações verdadeiras e atualizadas.

33. Não é permitida a participação num leilão com intuítos especulativos, com o objetivo de promover o aumento ou a diminuição do preço do produto leilado, quer pelo lançamento de ofertas de compra ou de venda, quer pelo incitamento ou provocação do lançamento dessas ofertas, não sendo igualmente permitido, de forma alguma, manipular o processo de realização dos leilões ou influenciar o comportamento dos demais utilizadores do leilão eletrónico, bem como praticar qualquer ato que implique uma sobrecarga injustificada, ou que possa danificar ou interferir com o sistema informático do leilão eletrónico.

34. O participante do leilão não poderá utilizar qualquer programa informático, mecanismo ou processo manual de monitorização ou reprodução, total ou parcial, do conteúdo constante das páginas eletrónicas do leilão eletrónico, sem a autorização expressa, por escrito, da leiloeira.

35. O participante do leilão assume a responsabilidade pela conclusão das licitações realizadas através do leilão eletrónico, nomeadamente o de adquirir o bem pelo valor que ofereceu, bem como pelo cumprimento da respetiva legislação aplicável.

36. O participante assume a responsabilidade e obrigatoriedade de levantamento do bem adquirido no local onde este se encontra, no prazo máximo de 10 dias correntes após o término do leilão.

J. RESPONSABILIDADE DA LEILOSOC®

37. É da responsabilidade da LEILOSOC®:

- a. A colocação de bens em leilão, bem como a informação introduzida no portal de leilões;
- b. Assegurar o seu funcionamento, garantindo a confidencialidade da identificação dos licitantes.

38. Não é da responsabilidade da LEILOSOC®:

- a. Prejuízos que resultem de falhas ou deficiências do portal de leilões ou das operações de manutenção do mesmo que ocorram por eventos imprevisíveis e insuperáveis, alheios à sua vontade ou controlo, que a impeçam, total ou parcialmente, definitiva ou temporariamente, de cumprir obrigações emergentes do contrato e/ou que resultem do incumprimento, mora ou cumprimento defeituoso que não sejam imputáveis, a título de dolo ou de culpa grave, à Leiloeira ou seus representantes, agentes, auxiliares ou quaisquer outras pessoas que esta utilize para cumprimento das obrigações;
- b. Falhas ou ineficácia dos equipamentos eletrónicos utilizados pelos licitantes ou por divergências horárias desses dispositivos.

39. A LEILOSOC®, enquanto estabelecimento de leilão, reserva-se aos seguintes direitos:

- a. Não adjudicar caso os valores obtidos sejam considerados insuficientes;

b. Cancelar ou suspender as vendas, quando estas ocorrerem de forma irregular;

c. Exigir, caso ache necessário, que os pagamentos sejam feitos em cheque visado;

d. Considerar sem efeito as arrematações que não forem sinalizadas nos termos do ponto 20, alínea a..

40. Atendendo à dificuldade da confirmação da identidade dos utilizadores da Internet, são da exclusiva responsabilidade do Licitante as declarações que presta, designadamente quanto à identificação do seu ou seus representados, qualidade e poderes.

K. DADOS PESSOAIS - RGPD

41. A LEILOSOC® recolherá e procederá ao tratamento informático dos dados pessoais do participante do leilão, inserindo-os numa base de dados apropriada e pela qual será responsável.

42. Os dados pessoais fornecidos pelo participante do leilão serão utilizados exclusivamente para fins ligados à execução do respetivo contrato, bem como para atividades de informação e marketing da leiloeira.

43. O participante do leilão compromete-se a fornecer e a manter atualizados e verdadeiros os seus dados pessoais. Os dados pessoais respeitantes ao quadro de preenchimento obrigatório do formulário de adesão que se venham a apurar como sendo incorretos ou incompletos, constituem motivo para a imediata suspensão ou cessação da prestação do leilão eletrónico, bem como para a resolução do respetivo contrato.

L. NOTIFICAÇÕES

44. O participante do leilão concorda em receber as notificações relacionadas com o leilão eletrónico, incluindo eventuais alterações às presentes Condições Gerais de Venda, para a caixa de correio eletrónico associada ao seu registo.

M. LEI E FORO APLICÁVEL

45. A venda é efetuada nos termos do disposto no art.º 834 do Código do Processo Civil.

46. A LEILOSOC® está devidamente acreditada pelo D.L: n.º 155/2015 de 10 de agosto, portadora do seguro de responsabilidade civil no valor de € 200.000,00 Apólice n.º RC63465018 Fidelidade – Companhia de Seguros, S.A..

47. Nos termos do disposto no artigo 825.º n.º 1 c) do Código do Processo Civil, a falta de depósito do preço pode levar ao arresto em bens suficientes para garantir o valor em falta, acrescido das custas e despesas, sem prejuízo de PROCEDIMENTO CRIMINAL e sendo aquele, simultaneamente, executado no próprio processo para pagamento daquele valor e acréscimos.

48. Para todas as questões não reguladas expressamente nas presentes Condições Gerais de Venda aplicar-se-á a Lei Portuguesa.

A LEILOSOC®





LICITE GANHE REPITA

OPORTUNIDADES DE INVESTIMENTO!

#LEILOESPT & #LEILOESELETRONICOS



CONTACTOS // CONTACTS

Portugal

SERVIÇOS CENTRAIS // Headquarters

📍 **Porto // Oporto:** Rua D. João IV, 340
4000-298 Porto
T. (+351) 228 346 550*

📍 **Leiria:** Urbanização Nova Leiria
Av. 22 de Maio, 26; 1.º F
2415-396 Leiria

📍 **Centro Logístico LEILOSOC SUL**
LEILOSOC's South Business Logistics
Rua C, 58
2685-012 Loures, Sacavém

📍 **Centro Logístico LEILOSOC NORTE**
LEILOSOC's North Business Logistics
Rua da Estrada Velha, 820
4585-610 Recarei, Paredes
T. (+351) 225 193 200*

📍 **Açores // Azores:** Rua Bento José Morais, 23
1.º Norte Dt.º
9500-772 Ponta Delgada

📞 **707 297 297***
geral@leilosoc.com

*Chamadas para a rede fixa nacional.

España // Spain

📍 **Centro Logístico LEILOSOC España**
LEILOSOC Spain Business Logistics
geral@leilosoc.es

Angola

📍 **Luanda**
Rua da Revolução de Outubro
Maianga

📍 **Centro Logístico LEILOSOC Angola**
LEILOSOC Angola Business Logistics
Estrada Luanda, Km 48
Catete, Luanda

📞 **+244 935 369 828**

Moçambique Mozambique

📍 **Maputo**
Rua da Argélia, 244
📞 **+258 846 928 335**
geral@leilosoc.co.mz

