

LEILOSOC[®]

WORLDWIDE

Baltazar Studio Unipessoal Lda (1718/22.2T8VNG)

LEILÃO ELETRÓNICO

Até 15 de julho de 2024, às 21h20



Aposte num
Design Exclusivo
para as Suas
Noites de Verão!



DADOS GERAIS



Leilão Eletrónico

Insolvente	Baltazar Studio Unipessoal Lda
Processo Judicial	1718/22.2T8VNG – Tribunal Judicial da Comarca do Porto, Juízo do Comércio de Vila Nova de Gaia - Juiz 3
Administradora da Insolvência	Dra. Carolina dos Reis Marques Furtado de Oliveira Moura
Descrição	Vestuário · Calçado · Acessórios · Tecidos
Modalidade de Venda	Venda em Estabelecimento de Leilão (Artigo n.º 834 do CPC)
Forma de Venda	Leilão Eletrónico
Período de Venda	14 de junho a 15 de julho de 2024, às 21h20
Combinações de Venda	Nos termos do artigo 162 do CIRE: <ul style="list-style-type: none">· TOTALIDADE DOS LOTES;· LOTE A LOTE;· OUTRAS POSSÍVEIS.



Localização
LEILOSOC® Norte



Lotes
284



Setor
Moda



Valor Base Total
€ 16.625,52

Visitas	Por marcação.
Morada	Centro Logístico LEILOSOC® Norte, n.º 820 · 4585-610 Recarei, Paredes
+Informações	geral@leilosoc.com

NOTAS INFORMATIVAS:

- A adjudicação fica sujeita à apreciação dos valores obtidos entre as partes e o todo.
- Os itens constantes nesta relação de bens estão, até ao término do evento, sujeitos a alterações.

*Chamadas para a rede fixa nacional.

COMBINAÇÕES DE VENDA



VESTUÁRIO · CALÇADO
ACESSÓRIOS · TECIDOS



Lotes
284



Valor Base Total
€ 16.625,52

COMBINAÇÕES DE VENDA 1 A 31 Valor Base Total: Ver por Combinação

- ✓ Chapéus · Máscaras.
- ✓ Sandálias · Mocassins · Botas · Sapatos · Botins.
- ✓ Vestidos · Blusas · Camisolas · Saias · Calças · Macacão.

VENDA LOTE A LOTE Valor Base: Ver Lote a Lote

- ✓ Coletes · Blazers · Camisas · Calças · Calções.
- ✓ Macacões · Saias · Calças.
- ✓ Blusas · Camisolas · Tops · Blazer.



LEILÃO DE VESTUÁRIO HOMEM



Coletes

Blazers



Camisas

Calças

Calções



LOTE 1 · V.1



Design de NUNO BALTAZAR

Colete de Homem em Verde Argila

Tamanho: 50/S

Composição: 60% lã e 40% poliéster.

 Valor Base: € 43,35

LOTE 2 · V.2



Design de NUNO BALTAZAR

Colete de Homem em Taupe Perdiz

Tamanho: 52/M

Composição: 69% poliéster, 30% viscose e 10% elastano.

 Valor Base: € 43,35

LOTE 3 · V.3



Design de NUNO BALTAZAR

Colete de Homem em Grafite Mescla

Tamanho: 50/S

Composição: 92% poliéster, 8% viscose.

 Valor Base: € 43,35

LOTE 4 · V.4



Design de NUNO BALTAZAR

Colete de Homem em Veludo Conhaque

Tamanho: 50/M

Composição: 85% algodão e 15% lã.

 Valor Base: € 43,35

LOTE 5 · V.5



Design de NUNO BALTAZAR

Colete de Homem em Espinha Indigo

Tamanho: 52/M

Composição: 100% algodão.

 Valor Base: € 43,35

LOTE 6 · V.6



Design de NUNO BALTAZAR

Colete de Homem em Veludo Azul

Tamanho: 50/M

Composição: 85% algodão e 15% lã.

 Valor Base: € 43,35

LOTE 7 · V.7



Design de NUNO BALTAZAR

Colete de Homem em Verde Musgo

Tamanho: 50/S

Composição: 60% lã e 40% poliéster.

 Valor Base: € 43,35

LOTE 8 · V.8



Design de NUNO BALTAZAR

Colete de Homem

Tamanho: 50/S

Composição: 53% lã e 47% viscose.

 Valor Base: € 43,35

LOTE 9 · V.9



Design de NUNO BALTAZAR

Blazer Fraque de Homem, de Cor Argila

Tamanho: 48/XS

Composição: 100% lã.

 Valor Base: € 72,25

LOTE 10 · V.10



Design de NUNO BALTAZAR

Blazer de Homem, de Cor Areia

Tamanho: 48

Composição: 98% algodão, 2% elastano e forro 100% viscose.

 Valor Base: € 72,25

LOTE 11 · V.11



Design de NUNO BALTAZAR

Blazer de Homem, de Cor Canela

Tamanho: 50/S

Composição: 98% algodão, 2% elastano e forro 100% viscose.

 Valor Base: € 72,25

LOTE 12 · V.12



Design de NUNO BALTAZAR

Camisa de Homem Indochina, de Cor Azul

Tamanho: 42/SL

Composição: 100% algodão.

 Valor Base: € 36,13

LOTE 15 · V.15

Design de NUNO BALTAZAR

Calças de Homem Munich, em Espinha Cinza

Tamanho: 36/S

Composição: 52% lã, 32% poliéster, 14% viscose e 2% elastano.

 **Valor Base: € 36,13**
LOTE 16 · V.16

Design de NUNO BALTAZAR

Calças de Homem Munich, em Espinha Cinza

Tamanho: 44/L

Composição: 52% lã, 32% poliéster, 14% viscose e 2% elastano.

 **Valor Base: € 36,13**
LOTE 17 · V.17

Design de NUNO BALTAZAR

Calças de Homem Munich, em Espinha Cinza

Tamanho: 42/M

Composição: 52% lã, 32% poliéster, 14% viscose e 2% elastano.

 **Valor Base: € 36,13**
LOTE 18 · V.18

Design de NUNO BALTAZAR

Calças de Homem Aleppo, em Espinha Cinza

Tamanho: 42/M

Composição: 50% lã, 35% poliéster, 14% viscose e 1% elastano.

 **Valor Base: € 436,13**
LOTE 19 · V.19

Design de NUNO BALTAZAR

Calças de Homem Rastan, em Espinha Cinza

Tamanho: 42/M

Composição: 50% lã, 34% poliéster, 15% viscose e 1% elastano.

 **Valor Base: € 36,13**
LOTE 20 · V.20

Design de NUNO BALTAZAR

Calças de Homem Aleppo, em Espinha Cinza

Tamanho: 42/M

Composição: 50% lã, 34% poliéster, 15% viscose e 1% elastano.

 **Valor Base: € 36,13**

LOTE 22 · V.22



Design de NUNO BALTAZAR

Calças de Homem Munich,
em Espinha Grafite

Tamanho: 40/S

Composição: 52% lã, 14%
poliéster e 2% elastano.
 Valor Base: € 36,13

LOTE 23 · V.23



Design de NUNO BALTAZAR

Calças de Homem Nick,
em Azul Marinho

Tamanho: 40/S

Composição: 48% de poliéster,
27% lã, 20% viscose e 5%
elastano.
 Valor Base: € 36,13

LOTE 24 · V.24



Design de NUNO BALTAZAR

Calças de Homem Munich,
em Espinha Grafite

Tamanho: 42/M

Composição: 32% poliéster,
52% lã, 14% viscose e 2%
elastano.
 Valor Base: € 36,13

LOTE 25 · V.25



Design de NUNO BALTAZAR

Calças de Homem Munich,
em Espinha Grafite

Tamanho: 44/L

Composição: 32% de poliéster,
52% lã, 14% viscose e 2%
elastano.
 Valor Base: € 36,13

LOTE 26 · V.26



Design de NUNO BALTAZAR

Calções de Homem Rio,
Light Denim

Tamanho: 42/M

Composição: 100% algodão.

 Valor Base: € 36,13

LOTE 28 · V.28



Design de NUNO BALTAZAR

Calções de Homem Rio,
em Azul Marinho

Tamanho: 44/L

Composição: 68% algodão, 28%
poliéster, 4% elastano.
 Valor Base: € 36,13

LOTE 29 · V.29



Design de NUNO BALTAZAR

Calções de Homem Ericeira, em Cinza Escuro

Tamanho: 38/XS

Composição: 39% lã, 33% poliéster, 14% viscose, 13% poliamida, 1% elastano.

 Valor Base: € 36,13

LOTE 30 · V.30



Design de NUNO BALTAZAR

Calças de Homem

Tamanho: 50

Composição: 100% poliéster.

 Valor Base: € 54,19

LOTE 32 · V.32



Design de NUNO BALTAZAR

Calças de Homem Munich, em Espinha Grafite

Tamanho: 44/L

Composição: 52% lã, 32% poliéster, 14% viscose e 2% elastano.

 Valor Base: € 54,19

LOTE 33 · V.33



Design de NUNO BALTAZAR

Leggings de Homem Cálice, Censura Print

Tamanho: M

 Valor Base: € 36,13

LOTE 35 · V.35



Design de NUNO BALTAZAR

Moletom com Capuz de Homem, Cálice, Censura Print

Tamanho: L

Composição: 93% poliéster reciclado e 7% elastano.

 Valor Base: € 57,80

LOTE 36 · V.36



Design de NUNO BALTAZAR

Blazer de Homem em Preto

Tamanho: 52

Composição: 100% lã e forro de viscose

 Valor Base: € 72,25

LOTE 37 · V.37**Design de NUNO BALTAZAR****Blazer de Homem Rivera e Calças Rastan, Cor Vinho**

Tamanho Blazer: 54/L

Tamanho Calças: 44/L

Composição: 65% poliéster, 31% algodão e 4% elastano.

 **Valor Base: € 126,44****LOTE 38 · V.38****Design de NUNO BALTAZAR****Blazer Smocking de Homem e Calças Aleppo, Cinza Mescla**

Tamanho Smocking: 50

Tamanho Calças: 42/M

Composição: 100% lã.

 **Valor Base: € 151,73**

LEILÃO DE VESTUÁRIO SENHORA



Camisolas

Tops

Blusas



Casacos

Gabardine

Calças



Macacões

Saias

Vestidos



LOTE 40 · V.40

Design de NUNO BALTAZAR

**Camisola de Senhora
Jacquad**

Tamanho: 36/S

Composição: 60% poliéster,
27% acetato e 13% algodão.

Valor Base: € 108,38

LOTE 41 · V.41

Design de NUNO BALTAZAR

Top de Senhora em Nude

Tamanho: 36/S

Composição: 100% poliamida.

Valor Base: € 57,80

LOTE 42 · V.42

Design de NUNO BALTAZAR

**Camisola Damasco, Preto e
Dourado**

Tamanho: 34/XS

Composição: 51% poliéster,
43% algodão, 6% metal.

Valor Base: € 108,38

LOTE 43 · V.43

Design de NUNO BALTAZAR

Top de Senhora Cinza

Tamanho: 34/XS

Composição: 68% poliamida,
32% algodão.

Valor Base: € 72,25

LOTE 46 · V.46

Design de NUNO BALTAZAR

Macacão de Senhora

Tamanho: 40/L

Composição: 100% viscose.

Valor Base: € 28,90

LOTE 48 · V.48

Design de NUNO BALTAZAR

Macacão de Senhora

Tamanho: 36/S

Composição: 100% viscose.

Valor Base: € 28,90

LOTE 49 · V.49

Design de NUNO BALTAZAR

Macacão de Senhora

Tamanho: 38/M

Composição: 100% viscose.

 Valor Base: € 28,90
LOTE 51 · V.51

Design de NUNO BALTAZAR

Blusa de Senhora de Cor Canela

Tamanho: 40/L

Composição: 97% algodão e 3% elastano.

 Valor Base: € 36,13
LOTE 52 · V.52

Design de NUNO BALTAZAR

Blusa de Senhora de Cor Canela

Tamanho: 40/L

Composição: 97% algodão e 3% elastano.

 Valor Base: € 36,13
LOTE 54 · V.54

Design de NUNO BALTAZAR

Blusa de Senhora de Cor Cinza

Tamanho: 38/M

Composição: 97% algodão e 3% elastano.

 Valor Base: € 36,13
LOTE 55 · V.55

Design de NUNO BALTAZAR

Blusa de Senhora de Cor Cinza

Tamanho: 40/L

Composição: 97% algodão e 3% elastano.

 Valor Base: € 36,13
LOTE 56 · V.56

Design de NUNO BALTAZAR

Blusa de Senhora de Cor Cinza

Tamanho: 40/L

Composição: 97% algodão e 3% elastano.

 Valor Base: € 36,13

LOTE 57 · V.57



Design de NUNO BALTAZAR

Blusa de Senhora de Cor Marfim

Tamanho: 40/L

Composição: 98% viscose e 2% elastano.

 Valor Base: € 36,13

LOTE 58 · V.58



Design de NUNO BALTAZAR

Blusa de Senhora de Cor Marfim

Tamanho: 36/S

Composição: 98% viscose e 2% elastano.

 Valor Base: € 36,13

LOTE 59 · V.59



Design de NUNO BALTAZAR

Blusa de Senhora de Cor Marfim

Tamanho: 36/S

Composição: 97% algodão e 3% elastano.

 Valor Base: € 36,13

LOTE 60 · V.60



Design de NUNO BALTAZAR

Blusa de Senhora de Cor Marfim

Tamanho: 36/S

Composição: 97% algodão e 3% elastano.

 Valor Base: € 36,13

LOTE 62 · V.62



Design de NUNO BALTAZAR

Blusa de Senhora em Dourado

Tamanho: 34/XS

Composição: 42% seda e 38% lã e 23 % metal.

 Valor Base: € 108,38

LOTE 63 · V.63



Design de NUNO BALTAZAR

Blusa de Senhora em Preto

Tamanho: 36/S

Composição: 63% poliéster, 27% viscose, 7% algodão e 3% elastano.

 Valor Base: € 72,25

LOTE 64 · V.64**Design de NUNO BALTAZAR****Blusa de Senhora em Preto e Verde**

Tamanho: 36/S

Composição: 65% triacetato e 35% poliéster.

 **Valor Base: € 72,25**
LOTE 65 · V.65**Design de NUNO BALTAZAR****Blusa de Senhora em Preto e Verde**

Tamanho: 34/XS

Composição: 90% seda e 10% poliéster.

 **Valor Base: € 108,38**
LOTE 66 · V.66**Design de NUNO BALTAZAR****Blusa de Senhora em Preto Bronze**

Tamanho: 34/XS

Composição: 90% seda e 10% poliéster.

 **Valor Base: € 155,34**
LOTE 67 · V.67**Design de NUNO BALTAZAR****Blusa de Senhora em Verde**

Tamanho: 38/M

Composição: 97% algodão e 3% elastano.

 **Valor Base: € 36,13**
LOTE 68 · V.68**Design de NUNO BALTAZAR****Blusa de Senhora em Verde**

Tamanho: 40/L

Composição: 97% algodão e 3% elastano.

 **Valor Base: € 36,13**
LOTE 69 · V.69**Design de NUNO BALTAZAR****Blusa de Senhora em Verde**

Tamanho: 40/L

Composição: 97% algodão e 3% elastano.

 **Valor Base: € 36,13**

LOTE 70 · V.70



Design de NUNO BALTAZAR

Blusa de Senhora em Cinza Escuro

Tamanho: 38/M

Composição: 97% algodão e 3% elastano.

 Valor Base: € 36,13

LOTE 71 · V.71



Design de NUNO BALTAZAR

Top de Senhora Verde com Brilho

Tamanho: 34/XS

Composição: 65% poliéster, 33% poliamida e 2% elastano.

 Valor Base: € 36,13

LOTE 72 · V.72



Design de NUNO BALTAZAR

Top de Senhora Verde com Brilho

Tamanho: 34/XS

Composição: 65% poliéster, 33% poliamida e 2% elastano.

 Valor Base: € 72,25

LOTE 73 · V.73



Design de NUNO BALTAZAR

Top de Senhora verde em Renda

Tamanho: 36/S

Composição: 70% algodão e 30% nylon.

 Valor Base: € 108,38

LOTE 74 · V.74



Design de NUNO BALTAZAR

Blusa de Senhora Laranja

Tamanho: 34/XS

Composição: 65% poliéster, 33% poliamida e 2% elastano.

 Valor Base: € 72,25

LOTE 75 · V.75



Design de NUNO BALTAZAR

Blusa de Senhora Violeta

Tamanho: 34/XS

Composição: 44% viscose, 32% poliéster e 5% elastano

 Valor Base: € 72,25

LOTE 76 · V.76**Design de NUNO BALTAZAR****Blusa de Senhora em Fúcsia**

Tamanho: 34/XS

Composição: 65% poliéster,
33% poliamida e 2% elastano. **Valor Base: € 79,48****LOTE 77 · V.77****Design de NUNO BALTAZAR****Blusa de Senhora em verde**

Tamanho: 36/S

Composição: 100% seda.

 **Valor Base: € 83,09****LOTE 79 · V.79****Design de NUNO BALTAZAR****Blusa de Senhora em Canela**

Tamanho: 34/XS

Composição: 98% algodão,
2% elastano. **Valor Base: € 57,80****LOTE 80 · V.80****Design de NUNO BALTAZAR****Blusa de Senhora em Canela**

Tamanho: 34/XS

Composição: 63% poliéster,
27% viscose, 7% algodão e
3% elastano. **Valor Base: € 65,03****LOTE 81 · V.81****Design de NUNO BALTAZAR****Blusa de Senhora em Rosa**

Tamanho: 36/S

Composição: 97% algodão e
3% elastano. **Valor Base: € 36,13****LOTE 82 · V.82****Design de NUNO BALTAZAR****Blusa de Senhora em Verde
Cerâmico**

Tamanho: 36/S

Composição: 100% seda.

 **Valor Base: € 65,03**

LOTE 83 · V.83



Design de NUNO BALTAZAR

Blusa de Senhora de Riscas

Tamanho: 36/S

Composição: 98% poliéster e 2% fibra metálica.

 Valor Base: € 79,48

LOTE 84 · V.84



Design de NUNO BALTAZAR

Blusa de Senhora em Rosa Pálido

Tamanho: 34/XS

Composição: 60% poliéster, 27% acetato e 13% poliamida.

 Valor Base: € 72,25

LOTE 85 · V.85



Design de NUNO BALTAZAR

Blusa de Senhora em Preto

Tamanho: 34/XS

Composição: 60% poliéster, 27% acetato e 13% poliamida.

 Valor Base: € 108,38

LOTE 86 · V.86



Design de NUNO BALTAZAR

Blusa de Senhora em Preto

Tamanho: 34/XS

Composição: 60% poliéster, 27% acetato e 13% poliamida.

 Valor Base: € 79,48

LOTE 87 · V.87



Design de NUNO BALTAZAR

Blusa de Senhora em Tons de Areia

Tamanho: 34/XS

Composição: 100% algodão Renda 100% poliéster.

 Valor Base: € 79,48

LOTE 88 · V.88



Design de NUNO BALTAZAR

Blusa de Senhora em Nude

Tamanho: 34/XS

Composição: Tule 100% poliamida, e base 98% viscose e 2% elastano.

 Valor Base: € 86,70

LOTE 89 · V.89



Design de NUNO BALTAZAR

Blusa de Senhora em Tons de Areia

Tamanho: 34/XS

Composição: 100% algodão
Renda 100% poliéster.
 Valor Base: € 79,48

LOTE 90 · V.90



Design de NUNO BALTAZAR

Saia de Senhora em Preto

Tamanho: 34/XS

Composição: 76% algodão e
24% poliamida
 Valor Base: € 43,35

LOTE 91 · V.91



Design de NUNO BALTAZAR

Saia de Senhora, em Rosa Nude

Tamanho: 36/S

Composição: Rede 92% poliéster,
8% elastano · Base 98%
viscose e 2% elastano.
 Valor Base: € 43,35

LOTE 94 · V.94



Design de NUNO BALTAZAR

Saia de Senhora

Tamanho: 36/S

Composição: 98% viscose e
2% elastano.
 Valor Base: € 43,35

LOTE 95 · V.95



Design de NUNO BALTAZAR

Saia de Senhora em Pérola

Tamanho: 36/S

Composição: 98% viscose e
2% elastano.
 Valor Base: € 43,35

LOTE 96 · V.96



Design de NUNO BALTAZAR

Saia de Senhora em Xadrez

Tamanho: 40/L

Composição: 69% poliéster,
30% viscose e 1% elastano.
 Valor Base: € 43,35

LOTE 97 · V.97**Design de NUNO BALTAZAR****Saia de Senhora em Xadrez**

Tamanho: 38/M

Composição: 69% poliéster,
30% viscose e 1% elastano.
 **Valor Base: € 43,35**
LOTE 98 · V.98**Design de NUNO BALTAZAR****Saia de Senhora em Castanho**

Tamanho: 38/M

 **Valor Base: € 43,35**
LOTE 100 · V.100**Design de NUNO BALTAZAR****Saia de Senhora em Preto**

Tamanho: 34/XS

Composição: 63% poliéster,
27% viscose, 7% algodão e
3% elastano.
 **Valor Base: € 43,35**
LOTE 101 · V.101**Design de NUNO BALTAZAR****Saia de Senhora em Tons
Canela**

Tamanho: 34/XS

Composição: Base 98% algodão
e 2% de elastano · Pailetas
95% nylon e 5% elastano.
 **Valor Base: € 43,35**
LOTE 102 · V.102**Design de NUNO BALTAZAR****Saia de Senhora em Renda
Branca**

Tamanho: 34/XS

Composição: 68% algodão,
27% viscose e 5% poliamida.
 **Valor Base: € 43,35**
LOTE 103 · V.103**Design de NUNO BALTAZAR****Saia de Senhora em Tons
Caramelo**

Tamanho: 36/S

Composição: 68% algodão,
22% poliéster, 9% viscose, 1%
elastano · Forro 100% acetato.
 **Valor Base: € 43,35**

LOTE 104 · V.104**Design de NUNO BALTAZAR****Saia de Senhora em Tons de Areia**

Tamanho: 34/XS

Composição: 50% poliéster, 30% acetato e 20% poliamida.

 **Valor Base: € 43,35****LOTE 106 · V.106****Design de NUNO BALTAZAR****Calções de Senhora em Tons de Caramelo e Rosa**

Tamanho: 36/S

Composição: 68% poliéster, 29% viscose e 3% elastano · Renda 70% algodão e 30% nylon.

 **Valor Base: € 43,35****LOTE 107 · V.107****Design de NUNO BALTAZAR****Calções de Senhora em Tons de Caramelo**

Tamanho: 34/XS

Composição: 100% viscose.

 **Valor Base: € 43,35****LOTE 109 · V.109****Design de NUNO BALTAZAR****Calções de Senhora em Tons de Caramelo**

Tamanho: 34/XS

Composição: 99% algodão e 1% elastano.

 **Valor Base: € 43,35****LOTE 112 · V.112****Design de NUNO BALTAZAR****Blusa de senhora em Dourado**

Tamanho: 36/S

Composição: 73% seda, 26% poliéster, 1% elastano.

 **Valor Base: € 86,70****LOTE 113 · V.113****Design de NUNO BALTAZAR****Blusa de senhora em Preto**

Tamanho: 34/XS

 **Valor Base: € 50,58**

LOTE 114 · V.114**Design de NUNO BALTAZAR****Blusa de Senhora em Marfim**

Tamanho: 34/XS

Composição: 100% cupro.

 **Valor Base: € 50,58**
LOTE 115 · V.115**Marca UNIVERSAL****Blusa de Senhora em Amarelo**

Tamanho: -

 **Valor Base: € 50,58**
LOTE 116 · V.116**Marca UNIVERSAL****Blusa de Senhora**

Tamanho: S/26

 **Valor Base: € 50,58**
LOTE 117 · V.117**Marca UNIVERSAL****Blusa de Senhora em Branco**

Tamanho: 34/XS

Composição: 100% algodão.

 **Valor Base: € 50,58**
LOTE 118 · V.118**Design de NUNO BALTAZAR****Blusa de Senhora em Cor Vinho**

Tamanho: 34/XS

Composição: Renda 70% algodão, 30% nylon · Base 100% poliéster.

 **Valor Base: € 72,25**
LOTE 121 · V.121**Design de NUNO BALTAZAR****Blazer de Senhora Azul**

Tamanho: 36/S

Composição: 57% poliéster, 25% acetato, 12% algodão e 6% fibra metálica.

 **Valor Base: € 108,38**

LOTE 122 · V.122**Design de NUNO BALTAZAR****Casaco de Senhora Curto em Tons de Cinza****Tamanho:** 34/XS**Composição:** 66% poliéster, 28% viscose e 2% elastano. **Valor Base: € 43,35****LOTE 123** · V.123**Design de NUNO BALTAZAR****Calças de Senhora Nick Azul Noite****Tamanho:** 34/XS**Composição:** 66% poliéster, 28% viscose e 2% elastano. **Valor Base: € 58,23****LOTE 124** · V.124**Design de NUNO BALTAZAR****Calças de Senhora Roma em Cinza****Tamanho:** 40/L**Composição:** 53% lã e 47% viscose. **Valor Base: € 57,80****LOTE 125** · V.125**Design de NUNO BALTAZAR****Calças de Senhora Slade em Azul****Tamanho:** 34/XS**Composição:** 85% algodão e 15% lã. **Valor Base: € 57,80****LOTE 126** · V.126**Design de NUNO BALTAZAR****Calças de senhora Paris em Preto****Tamanho:** 38/M**Composição:** 47% viscose e 53% lã. **Valor Base: € 57,80****LOTE 127** · V.127**Design de NUNO BALTAZAR****Calças de Senhora St. Clair em Coral****Tamanho:** 36/S**Composição:** 99% algodão e 1% elastano · Forro 100% acetato. **Valor Base: € 57,80**

LOTE 128 · V.128

Design de NUNO BALTAZAR

Calças de Senhora Paris Wine Lace, Cor de Vinho

Tamanho: 36/S

Composição: 70% algodão, 30% nylon · Forro 100% poliéster.

 Valor Base: € 57,80
LOTE 129 · V.129

Design de NUNO BALTAZAR

Calças de Senhora Iris P. Crop em Salmão

Tamanho: 38/M

Composição: 69% poliéster, 29% viscose e 3% elastano.

 Valor Base: € 57,80
LOTE 130 · V.130

Design de NUNO BALTAZAR

Calças de Senhora Purpura

Tamanho: 36/S

Composição: 68% poliéster, 29% viscose e 3% elastano · Forro 100% poliéster.

 Valor Base: € 57,80
LOTE 131 · V.131

Design de NUNO BALTAZAR

Calças de Senhora Paris Leopard

Tamanho: 34/XS

Composição: 60% algodão, 28% poliamida, 9% poliéster · Forro 100% acetato.

 Valor Base: € 57,80
LOTE 132 · V.132

Design de NUNO BALTAZAR

Calças de Senhora Violet Crop, de Cor Azul

Tamanho: 34/XS

Composição: 60% poliéster, 21% acetato e 13% algodão.

 Valor Base: € 57,80
LOTE 133 · V.133

Design de NUNO BALTAZAR

Calças de Senhora Roma de Cor Amarela

Tamanho: 36/S

Composição: 68% poliéster, 29% viscose e 3% elastano.

 Valor Base: € 57,80

LOTE 134 · V.134

Design de NUNO BALTAZAR

Macacão Rosa e Preto

 Valor Base: € 68,64
LOTE 135 · V.135

Design de NUNO BALTAZAR

Macacão Catsuit Mott, em Preto e Bronze

Tamanho: 34/XS

Composição: 100% seda, com 98% viscose e 2% elastano, com forro 100% acetato.

 Valor Base: € 68,64
LOTE 136 · V.136

Design de NUNO BALTAZAR

Macacão Catsuit, em Crepe Preto

Tamanho: 36/S

 Valor Base: € 68,64
LOTE 137 · V.137

Design de NUNO BALTAZAR

Macacão, em Crepe Verde Azeitona

Tamanho: 36/S

Composição: Base 98% viscose e 2% elastano · Tule 100% poliéster.

 Valor Base: € 68,64
LOTE 138 · V.138

Design de NUNO BALTAZAR

Macacão, em Crepe Verde Floresta

Tamanho: 36/S

Composição: 98% viscose e 2% elastano.

 Valor Base: € 68,64
LOTE 139 · V.139

Design de NUNO BALTAZAR

Macacão Rastan Sleeve, em Caramelo e Preto

Tamanho: 34/XS

Composição: 63% poliéster, 27% viscose, 7% algodão e 3% elastano · Forro 100% acetato.

 Valor Base: € 68,64

LOTE 140 · V.140



Design de NUNO BALTAZAR

Macacão Paris Cigarrete, com Padrão Xadrez Cinza e Bordado

Tamanho: 34/XS · Composição: 69% poliéster, 30% viscose, 1% elastano · Tule e Pailletes 100% poliéster · Forro 100% viscose.

Valor Base: € 68,64

LOTE 141 · V.141



Design de NUNO BALTAZAR

Macacão em Crepe Vermelho com encaixe Bronze Lurex

Tamanho: 36/S

Valor Base: € 68,64

LOTE 142 · V.142



Design de NUNO BALTAZAR

Macacão Klein, em Crepe Azul

Tamanho: 36/S

Composição: Viscose e elastano.

Valor Base: € 68,64

LOTE 144 · V.144



Design de NUNO BALTAZAR

Macacão Viasque A, em Preto e Castanho

Tamanho: 34/XS

Composição: 74% rayon, 23% viscose e 3% elastano.

Valor Base: € 68,64

LOTE 146 · V.146



Design de NUNO BALTAZAR

Macacão em Crepe Marfim e Preto

Tamanho: 36/S

Composição: 98% viscose e 2% elastano · Forro 100% acetato.

Valor Base: € 68,64

LOTE 148 · V.148



Design de NUNO BALTAZAR

Saia Azul Metálico

Tamanho: -

Composição: 95% nylon e 5% elastano.

Valor Base: € 43,35

LOTE 152 · V.152

Design de NUNO BALTAZAR

Vestido Rastan Sleeve, Preto e Dourado

Tamanho: 34/XS

Composição: 61% poliéster, 27% viscose, 7% algodão e 5% elastano.

LOTE 153 · V.153

Design de NUNO BALTAZAR

Vestido Anai, Preto

Tamanho: 34/XS

Composição: Forro 50% acetato e 50% viscose.

LOTE 155 · V.155

Design de NUNO BALTAZAR

Vestido Londres Short, em Rosa Pálido

Tamanho: 34/XS

Composição: 40% poliamida, 35% poliéster e 25% metal.

COMBINAÇÃO DE VENDA 3 · Valor Base: € 216,75**LOTE 156** · V.156

Design de NUNO BALTAZAR

Macacão Victória, em Rosa Pálido

Tamanho: 34/XS

Composição: Forro 100% acetato.

LOTE 157 · V.157

Design de NUNO BALTAZAR

Vestido Ratsan Sleeve, em Cor Caramelo

Tamanho: 34/XS

Composição: 63% poliéster, 27% viscose, 7% algodão e 3% elastano · Forro 100% acetato.

LOTE 158 · V.158

Design de NUNO BALTAZAR

Vestido Lee V Frill, de Cor Violeta

Tamanho: 34/XS · Composição: 44% viscose, 32% poliéster, 17% poliamida e 5% elastano · Forro 95% poliéster e 5% elastano.

COMBINAÇÃO DE VENDA 4 · Valor Base: € 216,75

LOTE 159 · V.159

Design de NUNO BALTAZAR

Vestido Penélope, Nude

Tamanho: 34/XS

LOTE 160 · V.160

Design de NUNO BALTAZAR

Vestido Tatuagem, Cor de Laranja

Tamanho: 34/XS

Composição: 98% viscose e 2% elastano · Forro 100% acetato.

LOTE 162 · V.162

Design de NUNO BALTAZAR

Gabardine Orlando, Cor de Vinho

Tamanho: 34/XS

Composição: 69% poliéster, 29% viscose e 2% elastano.

COMBINAÇÃO DE VENDA 5 · Valor Base: € 223,98**LOTE 163** · V.163

Design de NUNO BALTAZAR

Blusa de Senhora Joseja Porcelana, de Cor preta em Tule

Tamanho: 34/XS

Composição: 100% poliéster.

LOTE 173 · V.173

Design de NUNO BALTAZAR

Saia B Classic em Amarelo e Prata

Tamanho: 34/XS

Composição: Forro 100% acetato.

LOTE 176 · V.176

Design de NUNO BALTAZAR

Calças de Senhora Josef, Pailletes Chumbo, em Preto com Lantejoulas

Tamanho: 34/XS

Composição: 100% poliéster.

COMBINAÇÃO DE VENDA 6 · Valor Base: € 122,83

LOTE 178 · V.178



Design de NUNO BALTAZAR

Saia Aneas Long, Tijolo

Tamanho: 34/XS

Composição: 53% acetato e 47% modal · Forro 50% viscose e 50% acetato.

LOTE 179 · V.179



Design de NUNO BALTAZAR

Macacão Forest, Tijolo

Tamanho: 34/XS

LOTE 180 · V.180



Design de NUNO BALTAZAR

Vestido Londres, de Cor Cinza

Tamanho: 34/XS

Composição: 40% lã, 32% poliéster, 14% viscose, 13% poliamida e 1% elastano.

COMBINAÇÃO DE VENDA 7 · Valor Base: € 184,24

LOTE 182 · V.182



Design de NUNO BALTAZAR

Vestido Mary MG, cinza claro, com manga a $\frac{3}{4}$

Tamanho: 34/XS

Composição: 55% poliéster, 44% algodão e 4% elastano.

LOTE 183 · V.183



Design de NUNO BALTAZAR

Vestido Elizabeth, Preto

Tamanho: 34/XS

Composição: 56% lã e 44% rayon.

LOTE 184 · V.184



Design de NUNO BALTAZAR

Vestido Wuppertal, Bege

Tamanho: 34/XS

Composição: 83% rayon, 15% viscose e 2% elastano · Forro 100% acetato.

COMBINAÇÃO DE VENDA 8 · Valor Base: € 216,75

LOTE 185 · V.185

Design de NUNO BALTAZAR

**Vestido Mars Soleil,
Mostarda**

Tamanho: 34/XS

Composição: 68% poliéster,
29% viscose e 3% elastano.**LOTE 193** · V.193

Design de NUNO BALTAZAR

**Vestido Munich, Verde
Musgo**

Tamanho: 34/XS · Composição:

Sequins 100% poliéster · Tule
100% poliéster · Base 90%
poliéster e 10% elastano.**LOTE 195** · V.195

Design de NUNO BALTAZAR

**Vestido Frontier Roll
Kaki/Preto**

Tamanho: 34/XS · Composição:

63% poliéster, 27% viscose, 17%
algodão, 3% elastano · Forro
100% acetato.**COMBINAÇÃO DE VENDA 9 · Valor Base: € 216,75****LOTE 198** · V.198

Design de NUNO BALTAZAR

Vestido Martin Preto/Taupe

Tamanho: 34/XS

LOTE 199 · V.199

Design de NUNO BALTAZAR

**Vestido Lange Jacquard
Franjas**

Tamanho: 34/XS

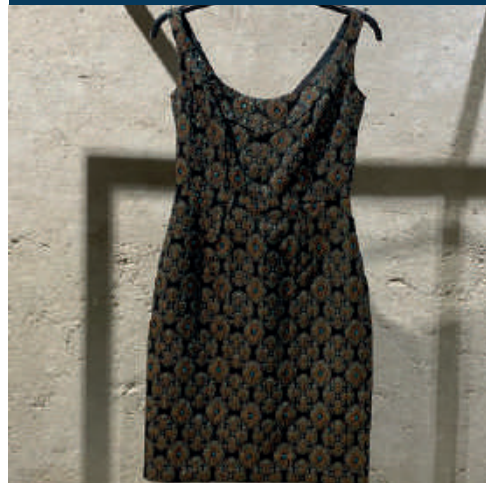
LOTE 200 · V.200

Design de NUNO BALTAZAR

**Vestido Pergolesi, de cor
Preta**

Tamanho: 34/XS

Composição: Forro 50% viscose
e 50% acetato.**COMBINAÇÃO DE VENDA 10 · Valor Base: € 216,75**

LOTE 202 · V.202



Design de NUNO BALTAZAR

Vestido Rastan Verde

Tamanho: 34/XS

Composição: 100% poliéster · Base 90% poliéster e 10% elastano.

LOTE 203 · V.203



Design de NUNO BALTAZAR

Vestido Magie Jacquard Franjas

Tamanho: 34/XS

Composição: 35% poliamida, 20% acrílico, 20% lã virgem, 18% acetato e 7% seda.

LOTE 204 · V.204



Design de NUNO BALTAZAR

Vestido Laliqre Preto

Tamanho: 34/XS

Composição: 54% poliéster, 44% lã e 2% acetato.

COMBINAÇÃO DE VENDA 11 · Valor Base: € 216,75

LOTE 207 · V.207

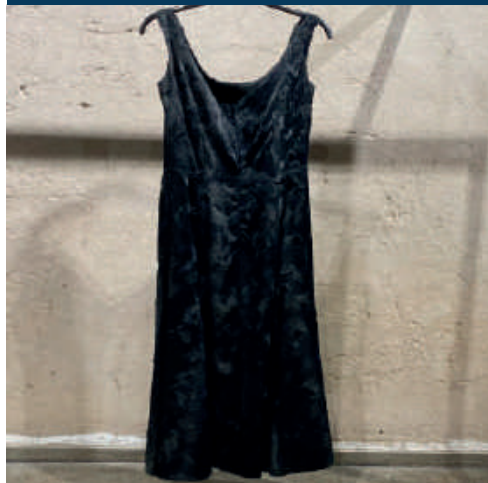

Design de NUNO BALTAZAR

Vestido Oriana Dark Grey

Tamanho: 34/XS

Composição: Forro 50%, acetato e 50% viscose.

LOTE 208 · V.208



Design de NUNO BALTAZAR

Vestido Danae Gold em Castanho e Preto

Tamanho: 34/XS

LOTE 211 · V.211



Design de NUNO BALTAZAR

Vestido Khalil Corset - Sablé, Preto

Tamanho: 34/XS

COMBINAÇÃO DE VENDA 12 · Valor Base: € 216,75

VESTUÁRIO SENHORA · Vestidos

LOTE 217 · V.217



Design de NUNO BALTAZAR

Macacão Willing, Preto

Tamanho: 34/XS

Composição: 90% tencel e 10% poliamida.

LOTE 219 · V.219



Design de NUNO BALTAZAR

Vestido Ten Chi Kimono, Cor Metal

Tamanho: 34/XS

Composição: 100% seda.

LOTE 220 · V.220



Design de NUNO BALTAZAR

Vestido Lennie, Cor de Rosa com Brilho

Tamanho: 34/XS

Composição: 75% poliéster e 25% poliamida.

COMBINAÇÃO DE VENDA 13 · Valor Base: € 213,14

LOTE 221 · V.221



Design de NUNO BALTAZAR

Vestido Caroline, Azul

Tamanho: 34/XS

Composição: 100% viscose.

LOTE 224 · V.224



Design de NUNO BALTAZAR

Vestido Circe, Azul Meia- noite

Tamanho: 34/XS

Composição: 100% cupro · Forro 100% acetato.

LOTE 225 · V.225

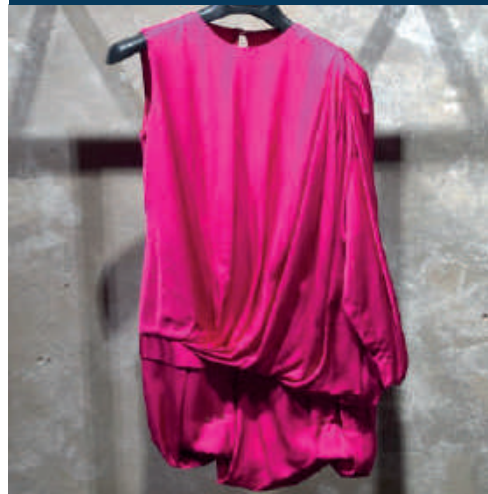

Design de NUNO BALTAZAR

Vestido Atena, em Fushcia

Tamanho: 34/XS

Composição: 98% viscose e 2% elastano.

COMBINAÇÃO DE VENDA 14 · Valor Base: € 216,75

LOTE 229 · V.229



Design de NUNO BALTAZAR

Vestido Camille em Verde Água

Tamanho: 34/XS

Composição: 59% algodão, 37% poliéster e 4% elastano · Forro 100% seda.

LOTE 230 · V.230



Design de NUNO BALTAZAR

Vestido Morávia em Verde Água

Tamanho: 34/XS

Composição: 59% algodão, 37% poliéster e 4% elastano · Forro 100% seda.

LOTE 232 · V.232



Design de NUNO BALTAZAR

Vestido Perseu em Mármore

Tamanho: 34/XS

Composição: 100% seda.

COMBINAÇÃO DE VENDA 15 · Valor Base: € 216,75

LOTE 235 · V.235



Design de NUNO BALTAZAR

Vestido Tatuagem Censura Print

Tamanho: 34/XS

Composição: 100% poliéster.

LOTE 240 · V.240



Design de NUNO BALTAZAR

Vestido Tatuagem em Roxo

Tamanho: 34/XS

Composição: forro 100% acetato, 98% viscose e 2% elastano.

LOTE 241 · V.241



Design de NUNO BALTAZAR

Vestido em Renda de Lenço Longo em Vinho e Turquesa

Tamanho: 34/XS

COMBINAÇÃO DE VENDA 16 · Valor Base: € 213,14

LOTE 249 · V.249

Design de NUNO BALTAZAR

**Vestido Comprido Laranja
Brilhante**

Tamanho: 34/XS

LOTE 250 · V.250

Design de NUNO BALTAZAR

**Vestido Comprido Falaise
Coral**

Tamanho: 34/XS

Composição: 83% rayon, 15%
viscose e 2% elastano.**LOTE 255 · V.255**

Design de NUNO BALTAZAR

**Vestido Comprido Terra
Assimétrico Preto**

Tamanho: 34/XS

COMBINAÇÃO DE VENDA 17 · Valor Base: € 216,75**LOTE 256 · V.256**

Design de NUNO BALTAZAR

Vestido Comprido Amarelo

Tamanho: 34/XS

LOTE 257 · V.257

Design de NUNO BALTAZAR

**Vestido Comprido Johanna
Draped T em Preto**

Tamanho: 34/XS

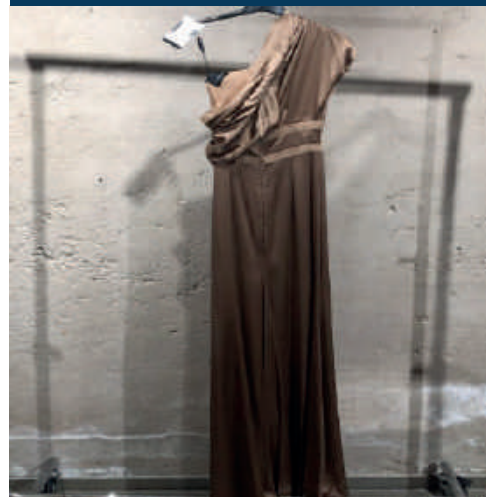
LOTE 258 · V.258

Design de NUNO BALTAZAR

**Vestido Comprido Marrakech
Areia**

Tamanho: 34/XS

COMBINAÇÃO DE VENDA 18 · Valor Base: € 213,14

LOTE 297 · V.297

Design de NUNO BALTAZAR

Vestido Fritz Cai-Cai em Caramelo

Tamanho: 34/XS

LOTE 302 · V.302

Design de NUNO BALTAZAR

Vestido Comprido Marfim

Tamanho: 34/XS

Composição: 100% cupro.

LOTE 314 · V.314

Design de NUNO BALTAZAR

Vestido Favilla, Midi, Cor de Canela

Tamanho: 34/XS

COMBINAÇÃO DE VENDA 19 · Valor Base: € 216,75**LOTE 319 · V.319**

Design de NUNO BALTAZAR

Vestido comprido Alix Kimono, Bege

Tamanho: 34/XS

LOTE 322 · V.322

Design de NUNO BALTAZAR

Macacão Oriundina, Castanho

Tamanho: 34/XS

Composição: 58% algodão, 38% poliéster e 4% elastano.

LOTE 336 · V.411

Design de NUNO BALTAZAR

Vestido Comprido Luanda, com Tecido Jacquard Dourado

Tamanho: 34/XS

Composição: Forro 50% acetato e 50% viscose.

COMBINAÇÃO DE VENDA 20 · Valor Base: € 216,75

LOTE 154 · V.154

Design de NUNO BALTAZAR

Vestido French Bow, em Marfim e com Renda

Tamanho: 36/S

Composição: Base de 69% viscose e 31% poliéster · Renda 80% poliamida e 20% algodão.

LOTE 161 · V.161

Design de NUNO BALTAZAR

Vestido Munich, Castanho e Preto, c/ Padrão de Abelhas

Tamanho: 36/S

Composição: 60% poliéster, 27% acetato e 13% algodão · Forro 100% acetato.

LOTE 175 · V.175

Marca UNIVERSAL

Calças de Senhora Rosa Claro

Tamanho: S

Composição: 70% poliéster e 30% viscose.

COMBINAÇÃO DE VENDA 21 · Valor Base: € 216,75**LOTE 181 · V.181**

Design de NUNO BALTAZAR

Vestido Damasco, em Preto e Dourado

Tamanho: 36/S

Composição: 51% poliéster, 43% algodão e 6% metal.

LOTE 188 · V.188

Design de NUNO BALTAZAR

Vestido Cocktail em Renda Coral

Tamanho: 36/S

Composição: 97% poliéster e 3% elastano · Tule 100% poliamida · Forro 100% acetato.

LOTE 190 · V.190

Design de NUNO BALTAZAR

Vestido Cocktail em Tafetá Preto

Tamanho: 36/S

COMBINAÇÃO DE VENDA 22 · Valor Base: € 216,75

LOTE 191 · V.191

Design de NUNO BALTAZAR

Vestido Cocktail Organza Wine, de Cor Bordeaux

Tamanho: 36/S

Nota: Realizado para Catarina Furtado - Pequenos em Grande, 2005.

LOTE 194 · V.194

Design de NUNO BALTAZAR

Vestido Curto Preto

Tamanho: 36/S

Composição: Top 100% seda, Saia 40% poliuretano, 30% viscose.

LOTE 201 · V.201

Design de NUNO BALTAZAR

Vestido Curto Preto

Tamanho: 36/S

COMBINAÇÃO DE VENDA 23 · Valor Base: € 216,75**LOTE 215 · V.215**

Design de NUNO BALTAZAR

Vestido Cocktail, em Tafetá Renda, Preto e Cor de Rosa

Tamanho: 36/S · Composição: Base 100% viscose · Renda 70% algodão e 30% nylon · Mangas e costas 100% poliéster.

LOTE 223 · V.223

Design de NUNO BALTAZAR

Vestido Carmen, Verde Floresta

Tamanho: 36/S

Composição: Tecido exterior 85% poliéster e 15% seda · Forro 100% acetato.

LOTE 228 · V.228

Design de NUNO BALTAZAR

Vestido Hélène em Verde Cobalto

Tamanho: 36/S

Composição: 100% de seda.

COMBINAÇÃO DE VENDA 24 · Valor Base: € 216,75

LOTE 236 · V.236**Design de NUNO BALTAZAR****Vestido Palermo em V Beige**

Tamanho: 36/S

Composição: 83% rayon, 15% de viscose e 2% elastano.

LOTE 237 · V.237**Design de NUNO BALTAZAR****Vestido Comprido de Cetim em Azul Noite**

Tamanho: 36/S

Composição: 70% rayon, 30% viscose.

LOTE 244 · V.244**Design de NUNO BALTAZAR****Vestido Comprido em Tafetá Coral**

Tamanho: 36/S

Composição: 100% poliéster.

COMBINAÇÃO DE VENDA 25 · Valor Base: € 231,20**LOTE 247 · V.247****Design de NUNO BALTAZAR****Vestido Comprido em Crepe Vermelho**

Tamanho: 36/S

Composição: forro 50% acetato e 50% viscose.

LOTE 252 · V.252**Design de NUNO BALTAZAR****Vestido Comprido de Veludo Azul Noite**

Tamanho: 36/S

LOTE 254 · V.254**Design de NUNO BALTAZAR****Vestido Comprido Devorée Preto e Vermelho**

Tamanho: 36/S

COMBINAÇÃO DE VENDA 26 · Valor Base: € 252,88

LOTE 260 · V.260

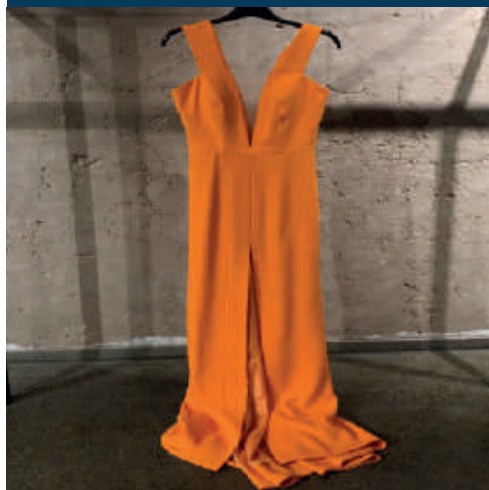

Design de NUNO BALTAZAR

Vestido Comprido de Malha Laranja

Tamanho: 36/S

LOTE 265 · V.265



Design de NUNO BALTAZAR

Vestido Comprido Crepe Azul

Tamanho: 36/S

LOTE 274 · V.274

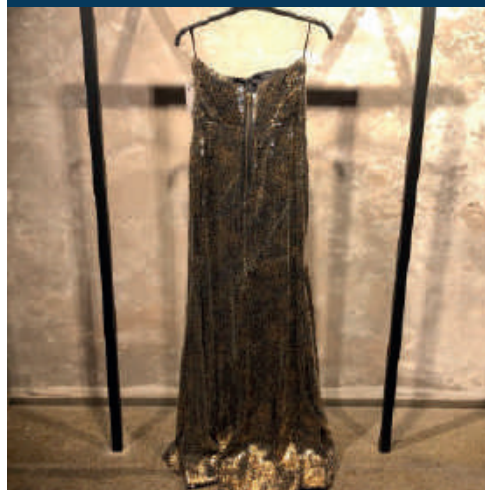

Design de NUNO BALTAZAR

Vestido Comprido Dourado

Tamanho: 36/S

COMBINAÇÃO DE VENDA 27 · Valor Base: € 216,75

LOTE 275 · V.275



Design de NUNO BALTAZAR

Vestido Comprido de Tafetá Verde Floresta

Tamanho: 36/S

LOTE 278 · V.278



Design de NUNO BALTAZAR

Vestido Comprido em Cobre

Tamanho: 36/S

LOTE 280 · V.280



Design de NUNO BALTAZAR

Vestido Comprido com Fios Azul e Verde

Tamanho: 36/S

Composição: 100% poliéster.

COMBINAÇÃO DE VENDA 28 · Valor Base: € 216,75

LOTE 281 · V.281

Design de NUNO BALTAZAR

Vestido Comprido de Cetim Azul Petróleo

Tamanho: 36/S

Composição: 58% algodão e 42% poliéster · Forro 50% acetato e 50% viscose.

LOTE 285 · V.285

Design de NUNO BALTAZAR

Vestido Comprido Dupion em Verde Esmeralda

Tamanho: 36/S

Composição: 50% acetato e 50% viscose.

LOTE 295 · V.295

Design de NUNO BALTAZAR

Vestido Cocktail de Cetim Azul Elétrico

Tamanho: 36/S

COMBINAÇÃO DE VENDA 29 · Valor Base: € 216,75**LOTE 306 · V.306**

Design de NUNO BALTAZAR

Vestido Cocktail Midi, em Cetim Amora

Tamanho: 36/S

Composição: 69% algodão, 37% poliéster e 4% elastano.

LOTE 310 · V.310

Design de NUNO BALTAZAR

Vestido comprido em Crepe Verde Esmeralda

Tamanho: 36/S

Composição: 80% triacetato e 20% poliéster · Folhos em 100% seda · Tule 100% poliamida.

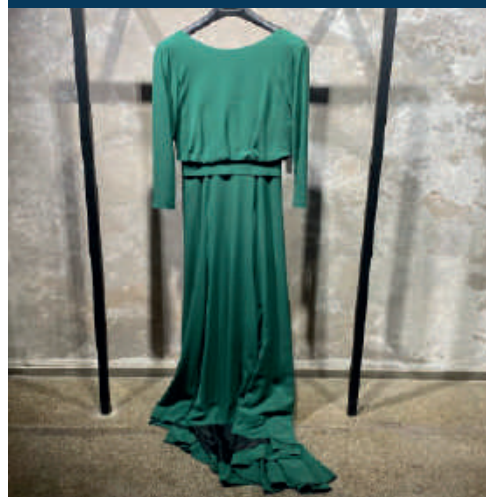
LOTE 311 · V.311

Design de NUNO BALTAZAR

Vestido Comprido, em Crepe Verde Esmeralda

Tamanho: 36/S

Composição: 98% viscose e 2% elastano · Forro 100% acetato.

COMBINAÇÃO DE VENDA 30 · Valor Base: € 213,14

LOTE 324 · V.324



Design de NUNO BALTAZAR

Vestido Comprido, em Cetim Verde

Tamanho: 36/S

Composição: 63% algodão e 37% poliéster.

LOTE 327 · V.327



Design de NUNO BALTAZAR

Vestido Comprido, em Crepe Off-White

Tamanho: 36/S

Composição: 98% viscose e 2% elastano.

LOTE 329 · V.329



Design de NUNO BALTAZAR

Vestido Comprido, com Tecido Jacquard Vermelho

Tamanho: 36/S

Composição: 97% poliéster e 3% elastano.

COMBINAÇÃO DE VENDA 31 · Valor Base: € 213,14

COMBINAÇÃO DE VENDA 1 · Valor Base: € 65,05



Lotes 339, 340, 343,
348, 349 e 368

LEILÃO DE ACESSÓRIOS

✓ DESCRIÇÃO DA COMBINAÇÃO DE VENDA 1

- Chapéu Panama preto, marca Nuno Baltazar.
- Chapéu preto, marca Nuno Baltazar.
- Chapéu Cartola preto, marca Nuno Baltazar.
- Chapéu preto, marca Nuno Baltazar.
- 3 Chapéus de cerimónia com véu, marca Nuno Baltazar.
- 12 Máscaras em tecido e sacos para óculos, marca Nuno Baltazar.

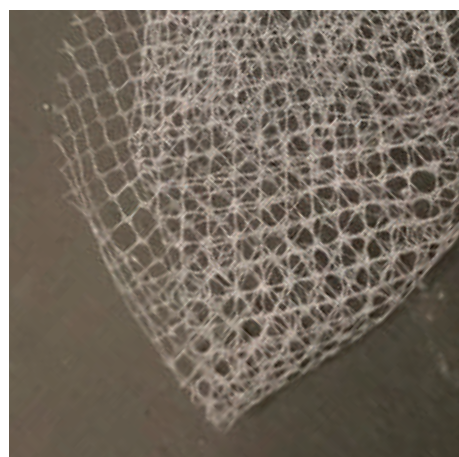
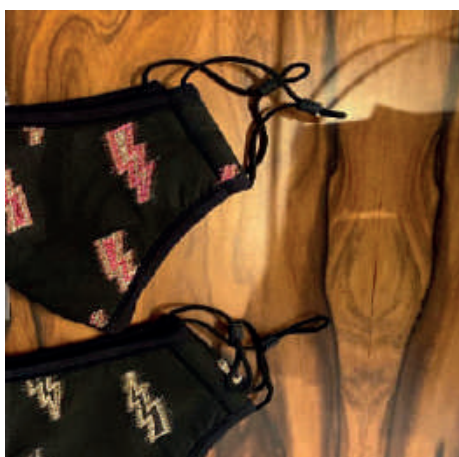
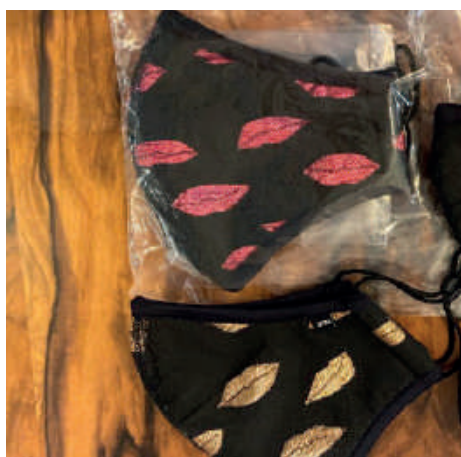

LOTE 339 · V.338

Design de NUNO BALTAZAR
Chapéu Panama Preto

 Valor Base: € 7,23

LOTE 340 · V.339

Design de NUNO BALTAZAR
Chapéu Preto

 Valor Base: € 7,23

LOTE 343 · V.342

Design de NUNO BALTAZAR
Chapéu Cartola Preto

 Valor Base: € 7,23

LOTE 348 · V.347

Design de NUNO BALTAZAR
Chapéu Preto

 Valor Base: € 7,23

LOTE 349 · V.348

Design de NUNO BALTAZAR
3 Chapéus de Cerimónia com Véu

 Valor Base: € 14,45

LOTE 368 · V.367

Design de NUNO BALTAZAR
12 Máscaras em Tecido e Sacos para Óculos

 Valor Base: € 21,68

COMBINAÇÃO DE VENDA 2 · Valor Base: € 736,95



Lotes 373, 374, 376 a 383, 386, 390, 392 a 402, 404 a 405, 407, 409 a 411, 414 a 417, 419, 427, 430 a 431, 434 a 435, 437, 440 a 445, 449, 452, 454, 458 e 459

LEILÃO DE CALÇADO

✓ DESCRIÇÃO DA COMBINAÇÃO DE VENDA 2

- 22 Pares de Sandálias de vários tamanhos.
- 6 Pares de Mocassins de vários tamanhos.
- 13 Pares de Botas de vários tamanhos.
- 4 Pares de Sapatos de vários tamanhos.
- 7 Pares de Botins de vários tamanhos.



LOTE 373 · V.369

Design de NUNO BALTAZAR

Sandálias Loulou Marfim

Tamanho: 39

 Valor Base: € 14,45
LOTE 374 · V.369

Design de NUNO BALTAZAR

Sandálias Loulou Marfim

Tamanho: 40

 Valor Base: € 14,45
LOTE 376 · V.370

Design de NUNO BALTAZAR

Sandálias Loulou Marfim

Tamanho: 39

 Valor Base: € 14,45
LOTE 377 · V.370

Design de NUNO BALTAZAR

Sandálias Loulou Marfim

Tamanho: 39

 Valor Base: € 14,45
LOTE 378 · V.370

Design de NUNO BALTAZAR

Sandálias Loulou Marfim

Tamanho: 40

 Valor Base: € 14,45
LOTE 379 · V.371

Design de NUNO BALTAZAR

Mocassins London Azul
Petróleo

Tamanho: 40

 Valor Base: € 14,45

LOTE 380 · V.371

Design de NUNO BALTAZAR

Mocassins London Azul Petróleo

Tamanho: 40

 Valor Base: € 14,45
LOTE 381 · V.372

Design de NUNO BALTAZAR

Mocassin London Studio

Tamanho: 40

 Valor Base: € 14,45
LOTE 382 · V.373

Design de NUNO BALTAZAR

Mocassin London Bronze

Tamanho: 40

 Valor Base: € 14,45
LOTE 383 · V.373

Design de NUNO BALTAZAR

Mocassin London Bronze

Tamanho: 40

 Valor Base: € 14,45
LOTE 386 · V.375

Design de NUNO BALTAZAR

Sandálias Azul Veludo

Tamanho: 40

 Valor Base: € 14,45
LOTE 390 · V.378

Design de NUNO BALTAZAR

Mocassins London Preto

Tamanho: 40

 Valor Base: € 14,45

LOTE 392 · V.379**Marca UNIVERSAL****Sandálias com Verniz Amarelo**

Tamanho: 38

 **Valor Base: € 14,45****LOTE 393 · V.379****Marca UNIVERSAL****Sandálias com Verniz Amarelo**

Tamanho: 39

 **Valor Base: € 14,45****LOTE 394 · V.379****Marca UNIVERSAL****Sandálias com Verniz Amarelo**

Tamanho: 39

 **Valor Base: € 14,45****LOTE 395 · V.379****Marca UNIVERSAL****Sandálias com Verniz Amarelo**

Tamanho: 40

 **Valor Base: € 14,45****LOTE 396 · V.379****Marca UNIVERSAL****Sandálias com Verniz Amarelo**

Tamanho: 40

 **Valor Base: € 14,45****LOTE 397 · V.379****Marca UNIVERSAL****Sandálias com Verniz Amarelo**

Tamanho: 40

 **Valor Base: € 14,45**

LOTE 398 · V.380**Marca UNIVERSAL****Sandálias com Verniz Azul Menorca**

Tamanho: 38

 **Valor Base: € 14,45****LOTE 399 · V.380****Marca UNIVERSAL****Sandálias com Verniz Azul Menorca**

Tamanho: 38

 **Valor Base: € 14,45****LOTE 400 · V.380****Marca UNIVERSAL****Sandálias com Verniz Azul Menorca**

Tamanho: 38

 **Valor Base: € 14,45****LOTE 401 · V.380****Marca UNIVERSAL****Sandálias com Verniz Azul Menorca**

Tamanho: 38

 **Valor Base: € 14,45****LOTE 402 · V.380****Marca UNIVERSAL****Sandálias com Verniz Azul Menorca**

Tamanho: 39

 **Valor Base: € 14,45****LOTE 404 · V.380****Marca UNIVERSAL****Sandálias com Verniz Azul Menorca**

Tamanho: 39

 **Valor Base: € 14,45**

LOTE 405 · V.380Marca **UNIVERSAL****Sandálias com Verniz Azul Menorca**

Tamanho: 40

 Valor Base: € 14,45
LOTE 407 · V.381Design de **NUNO BALTAZAR****Botas Milano Espelho**

Tamanho: 39

 Valor Base: € 14,45
LOTE 409 · V.381Design de **NUNO BALTAZAR****Botas Milano Espelho**

Tamanho: 40

 Valor Base: € 14,45
LOTE 410 · V.381Design de **NUNO BALTAZAR****Botas Milano Espelho**

Tamanho: 40

 Valor Base: € 14,45
LOTE 411 · V.381Design de **NUNO BALTAZAR****Botas Milano Espelho**

Tamanho: 41

 Valor Base: € 14,45
LOTE 414 · V.382Design de **NUNO BALTAZAR****Botas Milano Marfim**

Tamanho: 39

 Valor Base: € 14,45

LOTE 415 · V.382

Design de NUNO BALTAZAR

Botas Milano Marfim

Tamanho: 39

 Valor Base: € 14,45
LOTE 416 · V.382

Design de NUNO BALTAZAR

Botas Milano Marfim

Tamanho: 40

 Valor Base: € 14,45
LOTE 417 · V.382

Design de NUNO BALTAZAR

Botas Milano Marfim

Tamanho: 41

 Valor Base: € 14,45
LOTE 419 · V.384

Design de NUNO BALTAZAR

Sapatos Kahlo

Tamanho: 40

 Valor Base: € 14,45
LOTE 421 · V.386

Design de NUNO BALTAZAR

Botas Pamplona Noir

Tamanho: 38

 Valor Base: € 14,45
LOTE 423 · V.386

Design de NUNO BALTAZAR

Botas Pamplona Noir

Tamanho: 40

 Valor Base: € 14,45

LOTE 427 · V.387

Design de NUNO BALTAZAR

Botas Craquelle Noir

Tamanho: 39

 Valor Base: € 14,45
LOTE 430 · V.388

Design de NUNO BALTAZAR

Botins Jasmin Mate

Tamanho: 40

 Valor Base: € 14,45
LOTE 431 · V.388

Design de NUNO BALTAZAR

Botins Jasmin Mate

Tamanho: 41

 Valor Base: € 14,45
LOTE 434 · V.389

Design de NUNO BALTAZAR

Botins Jasmin Verniz

Tamanho: 40

 Valor Base: € 14,45
LOTE 435 · V.389

Design de NUNO BALTAZAR

Botins Jasmin Verniz

Tamanho: 41

 Valor Base: € 14,45
LOTE 437 · V.390

Design de NUNO BALTAZAR

Botas Craquelle Mate

Tamanho: 40

 Valor Base: € 14,45

LOTE 439 · V.391

Design de NUNO BALTAZAR

Botas Craquelle Noir

Tamanho: 41

 Valor Base: € 14,45
LOTE 440 · V.392

Design de NUNO BALTAZAR

Botas Slade Studio Bronze

Tamanho: 39

 Valor Base: € 14,45
LOTE 441 · V.392

Design de NUNO BALTAZAR

Botas Slade Studio Bronze

Tamanho: 40

 Valor Base: € 14,45
LOTE 442 · V.393

Design de NUNO BALTAZAR

Botas Slade Studio Azul

Tamanho: 40

 Valor Base: € 14,45
LOTE 443 · V.394

Design de NUNO BALTAZAR

Botins Lilla Laranja

Tamanho: 41

 Valor Base: € 14,45
LOTE 444 · V.395

Design de NUNO BALTAZAR

Botins Lilla Azul

Tamanho: 40

 Valor Base: € 14,45

LOTE 445 · V.395

Design de NUNO BALTAZAR

Botins Lilla Azul

Tamanho: 40

 Valor Base: € 14,45
LOTE 449 · V.399

Design de NUNO BALTAZAR

Sandálias Pretas

Tamanho: -

 Valor Base: € 14,45
LOTE 452 · V.402

Design de NUNO BALTAZAR

Sandálias Douradas e Prateadas

Tamanho: 40

 Valor Base: € 14,45
LOTE 454 · V.404

Marca UNIVERSAL

Sapatos Pretos

Tamanho: 39

 Valor Base: € 14,45
LOTE 455 · V.405

Design de NUNO BALTAZAR

Sandálias Frida Verdes, com tiras Cor-de-Rosa e Brancas

Tamanho: 39

 Valor Base: € 14,45
LOTE 456 · V.406

Design de NUNO BALTAZAR

Sandálias Frida com Padrão Azul

Tamanho: 39

 Valor Base: € 14,45

LOTE 458 · V.408



Marca UNIVERSAL

**Sapatos Speciosa, Padrão
Pele de Cobra**

Tamanho: 40

 **Valor Base: € 14,45**

LOTE 459 · V.409



Design de NUNO BALTAZAR

Sapatos Bege

Tamanho: 40

Parceria com Paulo Cravo.

 **Valor Base: € 14,45**

ROLOS DE TECIDO

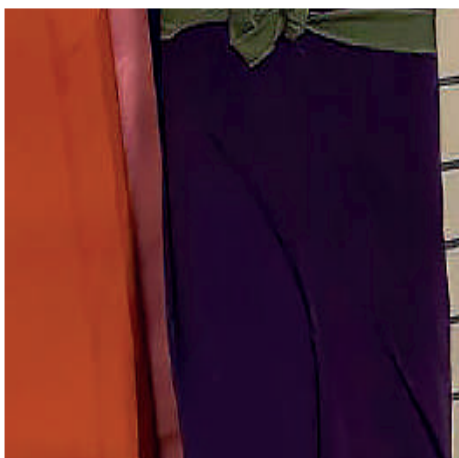
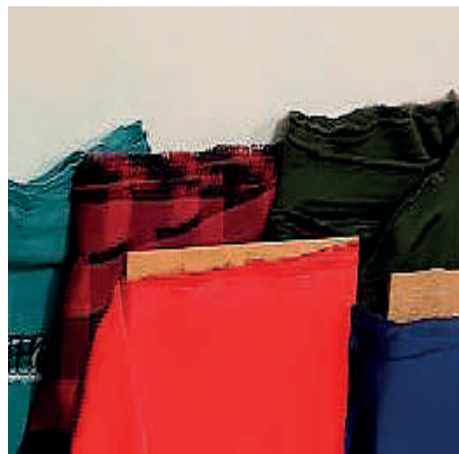
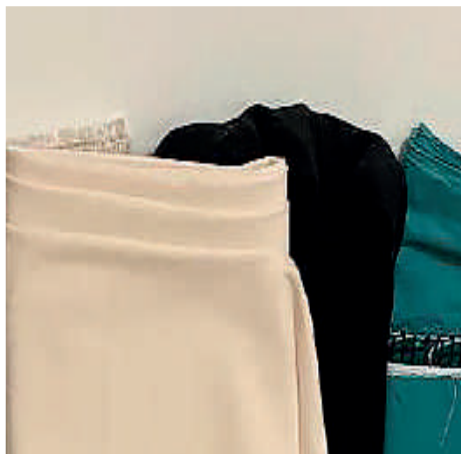
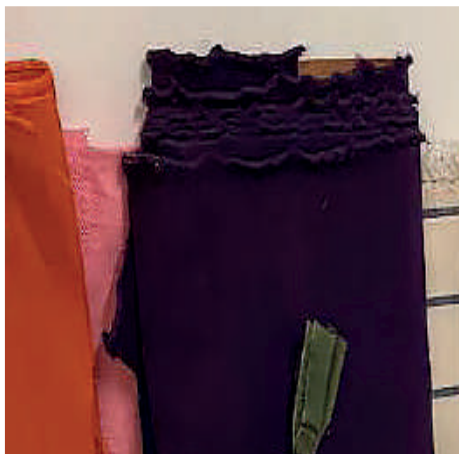

Rolos de
Tecido

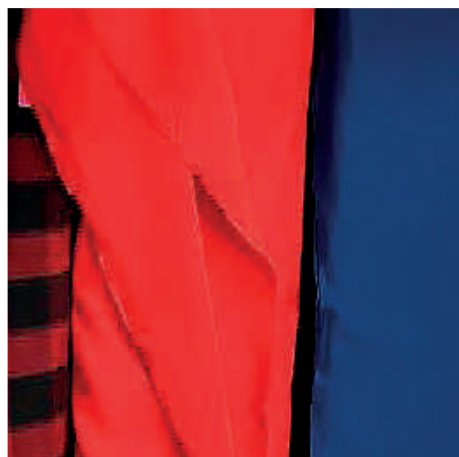

LOTE 465 · V.416



331 Rolos Tecidos de Várias Cores e Referências, e Caixas de Amostras de Tecidos da Marca José Maria Ruiz e Riopete Têxteis.

 **Valor Base: € 1.372,75**

CONDIÇÕES GERAIS DE LEILÃO ELETRÔNICO

Compete à LEILOSOC® garantir o regular desenvolvimento do Leilão Eletrónico, que se regula pelas seguintes condições gerais de venda:

A. REGISTO NO PORTAL DE LEILÕES LEILOSOC®

1. Os licitantes e possíveis arrematantes devem estar devidamente registados no portal da LEILOSOC® antes de efetuar qualquer licitação.

2. Na criação de conta na plataforma leilosoc.com devem constar todos os elementos de identificação necessários à faturação e/ou elaboração do Contrato-Promessa de Compra e Venda, como nome, morada/ sede, número de B.I./Cartão de Cidadão ou Certidão Permanente e NIF ou NIPC.

3. Após finalização do registo, será solicitada a confirmação da conta de e-mail. A confirmação é imprescindível para validar o e-mail solicitado e ser-lhe permitido licitar.

4. O licitante assume a veracidade dos dados facultados, bem como todas as obrigações e responsabilidades decorrentes de tal ato, nomeadamente de adquirir o(s) bem(ns) pelo valor que ofereceu, em conformidade com o estabelecido na lei e nestas Condições Gerais de Venda.

B. SOBRE OS BENS EM LEILÃO

5. Os bens (imóveis ou móveis sujeitos ou não a registo) são vendidos nas condições, estado físico e jurídico em que se encontram, pelo que a LEILOSOC® declina qualquer responsabilidade relativamente ao seu estado de conservação ou funcionamento. Se nada for informado em contrário, são transmitidos livres de ónus ou encargos, pessoas e bens.

6. O Dec-Lei 84/2021 – “Defesa do Consumidor” que regula os direitos do consumidor na compra e venda de bens, conteúdos e serviços digitais, por força do artigo 4.º n.º 1 alínea a) não se aplica às vendas efetuadas no âmbito da liquidação de ativos em processo de insolvência ou em processo executivo. É conferido carácter vinculativo às licitações efetuadas, ao licitante fica vedada a faculdade de requerer a anulação da sua licitação.

7. Todos os leilões eletrónicos são compostos por um período de visitas aos bens – em horário pré-definido ou por marcação. Quando o período de visitas é pré-definido, o horário e morada física em que os bens podem ser visitados estão divulgados na área do leilão eletrónico e/ou na área do bem. Quando o tipo de visitas é por marcação, deverá contactar a LEILOSOC®, de forma a agendar a visita. O comprador fica responsável pela vistoria do bem, não podendo a falta desta análise ser imputada à LEILOSOC®.

8. A venda dos imóveis nos processos de insolvência está dispensada, nos termos da lei, da apresentação de Licença de Utilização, Certificação Energética e da Ficha Técnica.

C. DURAÇÃO DO LEILÃO ELETRÔNICO

9. O leilão decorrerá no período publicitado na área do leilão, sendo constituído por uma data e hora de início e uma data e hora de fim.

10. Nos últimos 5 minutos de cada leilão, as novas licitações reiniciam a contagem decrescente em 5 minutos. Assim, por exemplo, se um leilão está agendado para terminar às 17:00, e acontece uma licitação às

16:58, o leilão prolonga-se, automaticamente, por mais 5 minutos, terminando às 17:03 e assim sucessivamente. O leilão termina quando mais nenhuma licitação é apresentada dentro do tempo restante.

11. Todos os bens em leilão estão identificados com um temporizador decrescente em horas, minutos e segundos.

D. FUNCIONAMENTO DO LEILÃO ELETRÔNICO

12. O licitante, ao licitar, assume a responsabilidade decorrente de tal ato, nomeadamente de adquirir o bem, pelo valor que ofereceu, em conformidade com o estabelecido na lei e nestas Condições Gerais de Venda.

12.1. Quando a licitação vencedora é inferior ao valor mínimo ou ao valor base, na falta de valor mínimo, considera-se Registo de Oferta. É conferida a esta licitação carácter vinculativo.

13. Cada lote em leilão eletrónico, apresenta os seguintes valores:

13.1. Valor Base: valor atribuído ao bem ou ao conjunto dos bens que integram um determinado lote.

13.2. Valor Mínimo: valor correspondente a partir do qual o bem se considera vendido.

13.3. Valor de Abertura: valor a partir do qual serão aceites licitações com vista à venda do bem. Quando o valor das licitações realizadas for superior ao valor de abertura, mas inferior ao Valor Mínimo, cabe à Leiloeira decidir sobre a sua aceitação ou não, de acordo com a decisão do(a) Administrador(a) da Insolvência.

13.4. Licitação Atual: valor da licitação mais elevada, recebida até ao momento.

14. Os lances mínimos gerais de licitação são:

- a. € 50,00 para lotes com Valor igual ou inferior a € 500,00.
- b. € 100,00 para lotes com Valor de € 501,00 a € 5.000,00.
- c. € 500,00 para lotes com Valor de € 5.001,00 a € 10.000,00.
- d. € 1.000,00 para lotes com Valor de € 10.001,00 a € 50.000,00.
- e. € 2.000,00 para lotes com Valor de € 50.001,00 a € 100.000,00.
- f. € 5.000,00 para lotes com Valor de € 100.001,00 a € 250.000,00.
- g. € 10.000,00 para lotes com Valor superior a € 250.000,00.
- h. Casos específicos serão indicados nas condições específicas do leilão e/ou na área de informação dedicada ao leilão eletrónico e/ou ao produto em concreto.

15. Os licitantes serão avisados, por email, caso surja uma licitação que supere a sua. A LEILOSOC® não se responsabiliza por eventuais atrasos na entrega do e-mail, dado que o serviço de entrega e receção do correio eletrónico não é de sua responsabilidade.

16. Todas as restantes licitações (que não venceram o leilão) são automaticamente arquivadas.

CONDIÇÕES GERAIS DE LEILÃO ELETRÓNICO

E. COMISSÕES PELOS SERVIÇOS PRESTADOS

17. Ao valor da venda acresce uma comissão pelos serviços prestados pela LEILOSOC® e IVA respetivo, cujo pagamento é da responsabilidade do comprador (seja o mesmo, particular, pessoa coletiva/ sociedade, credor hipotecário, entidade bancária ou financeira, entidade com direito de preferência ou de opção e de remição), nomeadamente:

- a. **Bens Imóveis:** 5% sobre o valor licitado e IVA respetivo (à taxa legal em vigor).
- b. **Bens Móveis:** 10% sobre o valor licitado e IVA respetivo (à taxa legal em vigor).
- c. **Quinhões Hereditários e Direitos (Usufrutos, Quotas, Meações, Ações e Outros):** 10% sobre o valor licitado e IVA respetivo (à taxa legal em vigor).
- d. **Estabelecimento Comercial:** 10% sobre o valor licitado e IVA respetivo (à taxa legal em vigor).
- e. **Arte:** 15% sobre o valor licitado e IVA respetivo (à taxa legal em vigor).
- f. Casos específicos serão indicados nas condições específicas do leilão e/ou na área de informação dedicada ao leilão eletrónico e/ou ao produto em concreto.

18. Em caso de adjudicação de um ou mais bens, o licitante será contactado após o término do leilão, de forma a proceder ao pagamento da comissão, dos bens e respetivo levantamento.

19. Nos casos em que o valor licitado, apesar de ser o mais elevado, é inferior ao valor de venda do bem, o licitante será oportunamente contactado a fim de lhe ser comunicada a posição da leiloeira.

F. PAGAMENTO DOS BENS

20. Bens Imóveis:

- a. O arrematante e promitente-comprador pagará, com a Adjudicação/Arrematação, 10% do valor proposto, a título de sinal e princípio de pagamento, bem como o valor correspondente pelos serviços prestados pela leiloeira.
- b. Os direitos preferência/remição de inquilino/remidor, estão sujeitos às presentes condições gerais de venda.
- c. O remanescente do preço será pago na data da escritura de compra e venda, a realizar no prazo máximo de 30 dias.
- d. Na eventualidade de existir o recurso ao financiamento bancário, terá o proponente/comprador o dever de informar, antecipadamente, a LEILOSOC® dessa necessidade, suportando os encargos relacionados com obtenção de toda a documentação exigida pela entidade bancária.
- e. A escritura pública de compra e venda será agendada pelo Estabelecimento de Leilão, logo que toda a documentação indispensável para o efeito se encontre reunida e será realizada em local determinado pelo Sr(a). Administrador(a) da Insolvência, sendo regra geral, na área geográfica do seu domicílio profissional.

21. Se por motivos alheios à Leiloeira, a escritura de compra e venda não for celebrada – por decisão do Administrador da Insolvência ou

por decisão judicial, nomeadamente em caso de irregularidade ou outro vício que seja impeditivo ou torne inválida ou ineficaz a venda – quaisquer quantias pagas pelo arrematante ser-lhe-ão devolvidas em singelo.

22. Bens Móveis:

- a. Com a arrematação haverá lugar ao pagamento da totalidade do valor proposto e respetivo IVA.
- b. No caso de aquisição de bens móveis sujeitos a registo (veículos/motociclos/embarcações), compete ao proponente/comprador o pagamento do(s) emolumento(s) referente(s) ao registo de propriedade, a seu favor, na Conservatória de Registo e/ou Capitania competente.

23. O não pagamento do preço, não levantamento dos bens ou desistência, terá as seguintes implicações:

- a. A venda ser considerada sem efeito.
- b. Não poder concorrer a nova venda.
- c. Responder criminal e/ou civilmente pelos danos ou prejuízos causados.
- d. Não reaver o valor pago a título de sinal.
- e. Ser chamado a ressarcir a massa insolvente e a LEILOSOC®, pela diferença do valor que o respetivo bem móvel ou imóvel venha a ser adjudicado (aplica-se quando a adjudicação se efetue ao licitante anterior ou quando a adjudicação se concretize através de nova ação de venda).

G. MODALIDADES DE PAGAMENTO

24. Nos termos do disposto no Regulamento n.º 314/2018, de 25 de maio, dos Deveres Gerais para a Prevenção e Combate ao Branqueamento de Capitais e do Financiamento do Terrorismo (BC/FT), referente à Lei n.º 83/2017, de 18 de agosto, após a adjudicação dos bens licitados, o pagamento poderá ser feito através das seguintes modalidades:

- a. Multibanco.
- b. Transferência Bancária para o IBAN indicado no resumo das adjudicações.
- c. Cheque endossado à Isegoria Capital, S.A.
- d. Numerário – proibido pagar ou receber em numerário em transações de qualquer natureza que envolvam montantes iguais ou superiores a € 3.000,00, ou o seu equivalente em moeda estrangeira (Lei n.º 92/2017, de 22 de agosto).

H. LEGITIMIDADE NO ACESSO AO SERVIÇO

25. O leilão eletrónico não poderá ser utilizado por pessoas que não tenham capacidade jurídica plena para a celebração de contratos onerosos, não podendo, nomeadamente, ser utilizado por menores de dezoito anos.

26. A LEILOSOC®, não assume qualquer responsabilidade resultante do facto de os participantes não possuírem capacidade jurídica plena para venderem ou comprarem os produtos.

CONDIÇÕES GERAIS DE LEILÃO ELETRÔNICO

27. Os participantes no leilão deverão informar a LEILOSOC® de qualquer situação que limite a sua capacidade jurídica, considerando-se que, se nada for comunicado nesse sentido, será assumido que têm capacidade jurídica plena.

28. O participante do leilão obriga-se a manter confidencial a senha de acesso do leilão eletrônico e não poderá usar uma identificação de acesso de que não seja titular. O participante do leilão assume toda a responsabilidade pelas operações efetuadas através da utilização desse dado, ainda que por terceiros, com ou sem a sua autorização, assumindo ainda a responsabilidade pela não divulgação da senha de acesso.

29. A leiloeira poderá suspender o acesso ao portal sempre que este viole qualquer disposição legal ou qualquer disposição das presentes Condições Gerais de Venda ou dos seus anexos, bem como no caso de ser detetada qualquer atividade fraudulenta ou ligação a atividade fraudulenta promovida ou exercida pelo participante do leilão e relacionada com o leilão eletrônico.

30. Na eventualidade da conta de um participante do leilão ser suspensa ou cancelada, as obrigações assumidas por esse participante do leilão, nomeadamente a obrigação de pontual pagamento de quaisquer montantes em dívida e de conclusão de negócios a que se tenha proposto enquanto comprador, não se extinguem, devendo o participante do leilão cumprir tais obrigações.

I. RESPONSABILIDADE DO PARTICIPANTE DO LEILÃO

31. Na utilização do leilão eletrônico, o participante obriga-se a não adotar comportamentos que infrinjam a ordem jurídica vigente ou que lesem interesses ou posições juridicamente protegidas, obrigando-se ainda a não perturbar ou degradar a qualidade do serviço.

32. O participante do leilão, compromete-se a observar todos os procedimentos indicados pela leiloeira para a correta utilização do leilão eletrônico e a pautar a sua atuação por elevados padrões de seriedade, prestando apenas informações verdadeiras e atualizadas.

33. Não é permitida a participação num leilão com intuítos especulativos, com o objetivo de promover o aumento ou a diminuição do preço do produto leiloado, quer pelo lançamento de ofertas de compra ou de venda, quer pelo incitamento ou provocação do lançamento dessas ofertas, não sendo igualmente permitido, de forma alguma, manipular o processo de realização dos leilões ou influenciar o comportamento dos demais utilizadores do leilão eletrônico, bem como praticar qualquer ato que implique uma sobrecarga injustificada, ou que possa danificar ou interferir com o sistema informático do leilão eletrônico.

34. O participante do leilão não poderá utilizar qualquer programa informático, mecanismo ou processo manual de monitorização ou reprodução, total ou parcial, do conteúdo constante das páginas eletrónicas do leilão eletrônico, sem a autorização expressa, por escrito, da leiloeira.

35. O participante do leilão assume a responsabilidade pela conclusão das licitações realizadas através do leilão eletrônico, nomeadamente o de adquirir o bem pelo valor que ofereceu, bem como pelo cumprimento da respetiva legislação aplicável.

J. RESPONSABILIDADE DO ARREMATANTE/COMPRADOR

36. Bens Imóveis:

a. É da exclusiva responsabilidade do licitante o licenciamento do imóvel objeto de venda, caso seja imprescindível, não se responsabilizando a Massa Insolvente pelos seus encargos. A escritura pública de compra e venda será outorgada, independentemente da existência, ou não, de licença de utilização e/ou de certificado energético e/ou ficha técnica, visto que, ao abrigo da lei, o(a) Administrador(a) da Insolvência se encontra dispensado de apresentar, e que não inviabiliza a concretização do ato.

b. Na eventualidade de existir o recurso ao financiamento/crédito bancário, terá o proponente/promitente-comprador de informar, previamente, a LEILOSOC® dessa carência, sabendo previamente que terá de suportar os encargos relacionados com obtenção de toda a documentação exigida pela entidade bancária e sobre a qual o(a) Administrador(a) da Insolvência esteja dispensado(a) de apresentar, nomeadamente a referida na alínea anterior.

c. É da exclusiva responsabilidade do proponente/promitente-comprador assumir todos os custos inerentes à aquisição, nomeadamente os impostos aplicáveis.

37. Bens Móveis:

a. O licitante/participante do leilão, após a confirmação dos pagamentos necessários e a emissão do Título de Adjudicação, assume o encargo e a obrigatoriedade de efetuar a remoção/levantamento dos bens adquiridos, no local onde os mesmos se encontram, num prazo máximo de 10 dias, exceto se outro prazo for acordado com a imprescindível aprovação do(a) Administrador(a) da Insolvência.

b. O não cumprimento do prazo fixado para a remoção/levantamento dos bens determina a reversão dos bens, ou de parte dos bens que integrem o(s) lote(s), não removido(s)/levantado(s) e, conseqüente, regresso ao património da Massa Insolvente, com perda da totalidade do preço pago pelo(s) bem(ens) e sem direito a qualquer indemnização.

c. No decurso da remoção/levantamento dos bens, o serviço de guarda e vigilância dos mesmos e/ou das instalações fica a cargo, e é da exclusiva responsabilidade, do comprador, com o acompanhamento da LEILOSOC®.

d. O comprador compromete-se a proceder, unicamente, à remoção/levantamento dos bens constantes no lote adquirido, assim como, a não provocar qualquer dano nas instalações, assumindo inteira responsabilidade pelos eventuais estragos causados no edifício, nomeadamente nas divisórias, na iluminação, nos cabos e quadros elétricos, entre outros.

e. O comprador deverá manter toda a documentação existente nas instalações, e que não seja referente aos lotes removidos/levantados, intacta.

K. RESPONSABILIDADE DA LEILOSOC®

38. É da responsabilidade da LEILOSOC®:

a. A colocação de bens em leilão, bem como a informação introduzida no portal de leilões.

b. Assegurar o seu funcionamento, garantindo a confidencialidade da identificação dos licitantes.

CONDIÇÕES GERAIS DE LEILÃO ELETRÓNICO

39. Não é da responsabilidade da LEILOSOC®:

a. Prejuízos que resultem de falhas ou deficiências do portal de leilões ou das operações de manutenção do mesmo que ocorram por eventos imprevisíveis e insuperáveis, alheios à sua vontade ou controlo, que a impeçam, total ou parcialmente, definitiva ou temporariamente, de cumprir obrigações emergentes do contrato e/ou que resultem do incumprimento, mora ou cumprimento defeituoso que não sejam imputáveis, a título de dolo ou de culpa grave, à Leiloeira ou seus representantes, agentes, auxiliares ou quaisquer outras pessoas que esta utilize para cumprimento das obrigações.

b. Falhas ou ineficácia dos equipamentos eletrónicos utilizados pelos licitantes ou por divergências horárias desses dispositivos.

40. A LEILOSOC®, enquanto estabelecimento de leilão, reserva-se aos seguintes direitos:

a. Não adjudicar caso os valores obtidos sejam considerados insuficientes.

b. Cancelar ou suspender as vendas, quando estas ocorrerem de forma irregular.

c. Exigir, caso ache necessário, que os pagamentos sejam feitos em cheque visado.

d. Considerar sem efeito as arrematações que não forem sinalizadas nos termos do ponto 20, alínea a.

41. Atendendo à dificuldade da confirmação da identidade dos utilizadores da Internet, são da exclusiva responsabilidade do Licitante as declarações que presta, designadamente quanto à identificação do seu ou seus representados, qualidade e poderes.

42. A LEILOSOC® declina toda e qualquer responsabilidade pela autenticidade das marcas dos produtos/bens que se encontram em venda.

L. DADOS PESSOAIS - RGPD

43. A LEILOSOC® recolherá e procederá ao tratamento informático dos dados pessoais do participante do leilão, inserindo-os numa base de dados apropriada e pela qual será responsável.

44. Os dados pessoais fornecidos pelo participante do leilão serão utilizados exclusivamente para fins ligados à execução do respetivo contrato, bem como para atividades de informação e marketing da leiloeira.

45. O participante do leilão compromete-se a fornecer e a manter atualizados e verdadeiros os seus dados pessoais. Os dados pessoais respeitantes ao quadro de preenchimento obrigatório do formulário de adesão que se venham a apurar como sendo incorretos ou incompletos, constituem motivo para a imediata suspensão ou cessação da prestação do leilão eletrónico, bem como para a resolução do respetivo contrato.

M. NOTIFICAÇÕES

46. O participante do leilão concorda em receber as notificações relacionadas com o leilão eletrónico, incluindo eventuais alterações

às presentes Condições Gerais de Venda, para a caixa de correio eletrónico associada ao seu registo.

N. LEI E FORO APLICÁVEL

47. A venda é efetuada nos termos do disposto no art.º 834 do Código do Processo Civil.

48. A LEILOSOC® está devidamente acreditada pelo D.L: n.º 155/2015 de 10 de agosto, portadora do seguro de responsabilidade civil no valor de € 200.000,00 Apólice n.º RC63465018 Fidelidade - Companhia de Seguros, S.A.

49. Nos termos do disposto no artigo 825.º n.º 1 c) do Código do Processo Civil, a falta de depósito do preço pode levar ao arresto em bens suficientes para garantir o valor em falta, acrescido das custas e despesas, sem prejuízo de PROCEDIMENTO CRIMINAL e sendo aquele, simultaneamente, executado no próprio processo para pagamento daquele valor e acréscimos.

50. Para todas as questões não reguladas expressamente nas presentes Condições Gerais de Venda aplicar-se-á a Lei Portuguesa.

A LEILOSOC®



**AS OPORTUNIDADES
DE SEMPRE, À DISTÂNCIA
DE UM CLIQUE OU DOIS!**

 **leiloes.pt**





EM CADA CLIQUE, UMA OPORTUNIDADE DE NEGÓCIO!

SE O TEMPO CONTAR, LICITE.

#LEILOESPT & #LEILOESELETRONICOS





LICITE GANHE REPITA

OPORTUNIDADES DE INVESTIMENTO!

#LEILOESPT & #LEILOESELETRONICOS



LEILOSOC®

WORLDWIDE

PORTUGAL



SERVIÇOS CENTRAIS

HEADQUARTERS

Porto Oporto
Rua D. João IV, 340
4000-298 Porto
+351 228 346 550*
707 297 297*
geral@leilosoc.com

SERVIÇOS ADMINISTRATIVOS

ADMINISTRATIVE SERVICES

Leiria
Urbanização Nova Leiria
Avenida 22 de Maio, 26; 1.º F
2415-396 Leiria
geral@leilosoc.com

CENTROS LOGÍSTICOS

BUSINESS LOGISTICS

LEILOSOC® Norte LEILOSOC® North
Rua da Estrada Velha, 820
4585-610 Recarei, Paredes
+351 225 193 200*
geral@leilosoc.com

LEILOSOC® Sul LEILOSOC® South
Rua C, 58
2685-870 Sacavém, Loures
geral@leilosoc.com

SERVIÇOS ADMINISTRATIVOS DIGITAIS

DIGITAL ADMINISTRATIVE SERVICES

Algarve
Açores Azores Island
Madeira Madeira Island
geral@leilosoc.com

ESPAÑA SPAIN

SERVIÇOS ADMINISTRATIVOS DIGITAIS

DIGITAL ADMINISTRATIVE SERVICES

Huelva
geral@leilosoc.com

ÁFRICA AFRICA

ANGOLA

Luanda
Rua da Revolução de Outubro
Maianga
+244 935 369 828
geral@leilosoc.com

CENTROS LOGÍSTICOS

BUSINESS LOGISTICS

LEILOSOC Angola
Estrada Luanda, Km 48
Catete, Luanda
geral@leilosoc.com

MOÇAMBIQUE MOZAMBIQUE

Maputo
Rua da Argélia, 244
+258 846 928 335
geral@leilosoc.com

SERVIÇOS ADMINISTRATIVOS DIGITAIS

DIGITAL ADMINISTRATIVE SERVICES

Madagáscar
Malawi
São Tomé e Príncipe
Cabo Verde
geral@leilosoc.com

*Chamadas para a rede fixa nacional. Calls to the national fixed network.

**Chamadas através da rede fixa: 0,11€/minuto. Chamadas através da rede móvel: 0,16€/minuto.
Fixed line calls: €0.11/minute. Calls via mobile network: €0.16/minute.



NÃO PROCURE, **ENCONTRE!** DON'T SEARCH, **FIND!**

