

LEILOSOC[®]

WORLDWIDE

LEILÃO ON-LINE

26 JULHO 2024



Veículos Ligeiros - Camião · Maputo · Dondo · Tete · Nampula



INFORMAÇÕES GERAIS



26 Julho 13:00

[Clique aqui para ver online](#)



VISITAS

Datas: De 22 a 25 de Julho, das 09:00 às 16:00
Endereço: BCI - Direção Logística - Av. das FPLM, Maputo
Mapa: <https://maps.app.goo.gl/rpwzXdu3W6i2S6497>

+INFO

Contacto: Silva Mondlane – 846317145 | geral@leilosoc.co.mz

HORA DE FIM E CAUÇÃO

| LEILÃO | Link | HORA DE FIM | CAUÇÃO (MZN) |
|--|-----------------------------|-------------|--------------|
| BCI01 - Veículos Ligeiros - Maputo | Clique aqui | 13:00 | 100 000,00 |
| BCI02 - Mahindra Pik UP Scorpio - Dondo | Clique aqui | 13:30 | 100 000,00 |
| BCI03 - Veículos Ligeiros - Tete | Clique aqui | 14:00 | 100 000,00 |
| BCI04 - Veículos Ligeiros - Nampula | Clique aqui | 14:30 | 100 000,00 |
| Caução para participar em todos os leilões | | | 200 000,00 |

O pagamento da Caução pode ser realizado de uma das seguintes formas:

- Através de cheque visado, em nome de LEILOSOC, LDA
- Comprovativo de Depósito no BCI na conta nº 18510665310002
- Comprovativo de transferência para o NIB 000800008510665310292.

No caso de a proposta ser ultrapassada por outro cliente, a caução é devolvida.
Caso seja a licitação mais elevada, o valor da caução é descontado ao valor total a pagar.

PAGAMENTO DOS LOTES

- Ao valor do lote não acresce IVA
- Ao valor do lote acresce a comissão da leiloeira no valor de 10% e IVA respetivo.
- Os pagamentos devem ser realizados nos cinco dias úteis seguintes ao leilão.
- O não pagamento no prazo estipulado, de todos os lotes licitados, implica a perda do valor de caução.
- O levantamento dos lotes pode ser realizado após o bom pagamento e emissão dos documentos de venda
- Os lotes são vendidos “aonde estão, como estão”.

LEVANTAMENTO

- Após bom pagamento e emissão dos documentos de venda.



Inspecione os bens e forme a sua opinião de compra!



Utilize as licitações automáticas e deixe o sistema licitar por si!

Siga-nos no Telegram!

Todos os Leilões e Catálogos no Conforto do seu Telemóvel

[Entrar](#)

CANAL TELEGRAM

BCI01 - Maputo - Veículos Ligeiros

TERMINA A 26 DE JUIHO ÀS 13:00

LOTE 1

VERBA 2 | **Mazda BT50**

Marca/Modelo: Mazda BT50

Ano: 2014

Cabine: Dupla

Cilindrada: 3198cm³

Cilindros: Cinco

Quilometragem: 196727KM

Transmissão: Automática

Combustível: Diesel

Lotação: Cinco lugares

Matrícula: ADD-393-MC

Estado: Avariado



Valor Base: **MT 700 000,00**

LOTE 2

VERBA 3 | **AUDI A6**

Marca/Modelo: AUDI A6

Ano: 2008

Cilindrada: 2393cm³

Cilindros: Seis

Transmissão: Automática

Quilometragem: 109285KM

Combustível: Gasolina

Lotação: Cinco lugares

Matrícula: MMS-26-17

Estado: Avariado

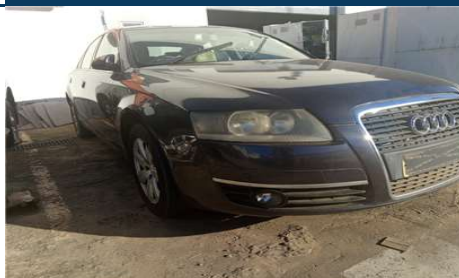

Valor Base: **MT 180 000,00**

LOTE 3

VERBA 4 | **Chevrolet Trailblazer**

2013

Marca/Modelo: Chevrolet Trailblazer

Ano: 2013

Tipo: SUV

Cilindrada: 2798cm³

Cilindros: Quatro

Transmissão: Automática

Quilometragem: 196727KM

Combustível: Diesel

Lotação: Sete lugares

Matrícula: ADW-682-MP

Estado: Avariado

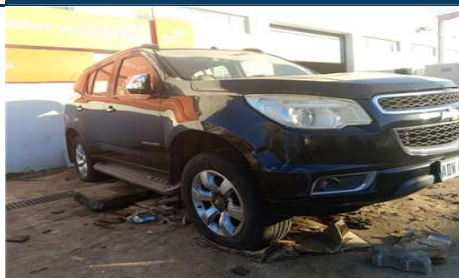

Valor Base: **MT 490 000,00**

LOTE 4

VERBA 5 | **Hyundai Accent**

2011

Marca/Modelo: Hyundai Accent

Ano: 2011

Cilindrada: 1399cm³

Cilindros: Quatro

Transmissão: Manual

Quilometragem: 183241KM

Combustível: Gasolina

Lotação: Cinco lugares

Matrícula: ABP-425-MP

Estado: Avariado



Valor Base: **MT 250 000,00**

LOTE 5

VERBA 6 | **Hyundai Accent**

2011

Marca/Modelo: Hyundai Accent 2011

Ano: 2011

Cilindrada: 1399cm³

Cilindros: Quatro

Transmissão: Manual

Quilometragem: 154781KM

Combustível: Gasolina

Matrícula: ABP-426-MP

Estado: Avariado



Valor Base: **MT 250 000,00**

BCI01 - Maputo - Veículos Ligeiros

TERMINA A 26 DE JUNHO ÀS 13:00

LOTE 6

VERBA 7 | **JAC RHDHFC 2012**

Veículo: Camioneta
Marca/Modelo: JAC RHDHFC
Ano: 2012
Cilindrada: 3168cm³
Cilindros: Quatro
Quilometragem: S/l

T: 2382Kg
PB: 4140Kg
Lotação: 3 lugares
Combustível: Diesel
Matrícula: ACE-652-MP
Estado: Avariado (Sinistrada)



Valor Base: **MT 620 000,00**

LOTE 7

VERBA 8 | **Mazda BT50 2014**

Marca/Modelo: Mazda BT50
Ano: 2014
Cabine: Dupla
Cilindrada: 2198cm³
Cilindros: Quatro

Quilometragem: 332316KM
Matrícula: ADY-176-MC
Combustível: Diesel
Transmissão: Manual
Lotação: Cinco lugares
Estado: Avariado



Valor Base: **MT 550 000,00**

LOTE 8

VERBA 16 | **Ford Ranger XLT**

Marca/Modelo: Ford Ranger XLT
Ano: 2010
Cilindrada: 2499cm³
Cilindros: Quatro
Transmissão: Manual 4X4

Quilometragem: 287443km
Combustível: Diesel
Lotação: Cinco lugares
Matrícula: AAV-067-MP
Estado: Operacional



Valor Base: **MT 264 000,00**

LOTE 9

VERBA 17 | **Toyota Regius 2013**

Marca/Modelo: Toyota Regius
Ano: 2013
Tipo: VAN
Cilindrada: 2693cm³
Cilindros: Quatro

Transmissão: Automática
Quilometragem: 319178KM
Combustível: Gasolina
Lotação: Oito lugares
Matrícula: ACA-525-MC
Estado: Avariado



Valor Base: **MT 170 000,00**

LOTE 10

VERBA 18 | **Mitsubishi Triton 2016**

Marca/Modelo: Mitsubishi Triton
Ano: 2016
Cilindrada: 2477cm³
Cilindros: Quatro
Transmissão: Manual

Quilometragem: S/l
Combustível: Diesel
Lotação: Cinco lugares
Matrícula: AFO-145-MP
Estado: Avariado



Valor Base: **MT 200 000,00**

BCI01 - Maputo - Veículos Ligeiros

TERMINA A 26 DE JUNHO ÀS 13:00

LOTE 11

VERBA 19 | **Mitsubishi Triton**

Marca/Modelo: Mitsubishi Triton

Ano: 2016

Cilindrada: 2477cm³

Cilindros: Quatro

Transmissão: Manual

Quilometragem: S/l

Combustível: Diesel

Lotação: Cinco lugares

Matrícula: AFO-158-MP

Estado: Sinistrado (perda total)



Valor Base: **MT 120 000,00**

INFORMAÇÕES GERAIS



26 Julho 13:30

[Clique aqui para ver online](#)



VISITAS

Datas: Por marcação, das 09:00 às 16:00
Endereço: BCI - Agência de Dondo, Província de Sofala
Mapa: <https://maps.app.goo.gl/ARChBgrvX2iRRVeo8>

+INFO

Contacto: Oldemiro Mangaze - 841320231 | geral@leilosoc.co.mz

HORA DE FIM E CAUÇÃO

| LEILÃO | Link | HORA DE FIM | CAUÇÃO (MZN) |
|---|-----------------------------|-------------|--------------|
| BCI02 - Mahindra Pik UP Scorpio - Dondo | Clique aqui | 13:30 | 100 000,00 |

O pagamento da Caução pode ser realizado de uma das seguintes formas:

- Através de cheque visado, em nome de LEILOSOC, LDA
- Comprovativo de Depósito no BCI na conta nº 18510665310002
- Comprovativo de transferência para o NIB 000800008510665310292.

No caso de a proposta ser ultrapassada por outro cliente, a caução é devolvida.
Caso seja a licitação mais elevada, o valor da caução é descontado ao valor total a pagar.

PAGAMENTO DOS LOTES

- Ao valor do lote não acresce IVA
- Ao valor do lote acresce a comissão da leiloeira no valor de 10% e IVA respetivo.
- Os pagamentos devem ser realizados nos cinco dias úteis seguintes ao leilão.
- O não pagamento no prazo estipulado, de todos os lotes licitados, implica a perda do valor de caução.
- O levantamento dos lotes pode ser realizado após o bom pagamento e emissão dos documentos de venda
- Os lotes são vendidos “aonde estão, como estão”.

LEVANTAMENTO

- Após bom pagamento e emissão dos documentos de venda.



Mahindra Pik UP
Scorpio
(Verba 1)

DONDO



Forma de Venda
Leilão Eletrónico



Lote 1
(Verba 1)



Valor Base
450 000,00MT



Mahindra Pik UP Scorpio

Marca/Modelo: Mahindra Pik UP Scorpio

Ano: 2015

Cilindrada: 2498cm³

Nº de cilindros: 04

Quilometragem: S/l

Matrícula: AFD-547-MC

Lotação: 05 lugares



INFORMAÇÕES GERAIS



26 Julho 14:00

[Clique aqui para ver online](#)



VISITAS

Datas: Por marcação, das 09:00 às 16:00
Endereço: BCI - Av. Julius Nyerere, Tete
Mapa: <https://maps.app.goo.gl/Eh5aSHFJZKp4825h6>

+INFO

Contacto: Oldemiro Mangaze - 841320231 | geral@leilosoc.co.mz

HORA DE FIM E CAUÇÃO

| LEILÃO | Link | HORA DE FIM | CAUÇÃO (MZN) |
|----------------------------------|-----------------------------|-------------|--------------|
| BCI03 - Veículos Ligeiros - Tete | Clique aqui | 14:00 | 100 000,00 |

O pagamento da Caução pode ser realizado de uma das seguintes formas:

- Através de cheque visado, em nome de LEILOSOC, LDA
- Comprovativo de Depósito no BCI na conta nº 18510665310002
- Comprovativo de transferência para o NIB 000800008510665310292.

No caso de a proposta ser ultrapassada por outro cliente, a caução é devolvida.
Caso seja a licitação mais elevada, o valor da caução é descontado ao valor total a pagar.

PAGAMENTO DOS LOTES

- Ao valor do lote não acresce IVA
- Ao valor do lote acresce a comissão da leiloeira no valor de 10% e IVA respetivo.
- Os pagamentos devem ser realizados nos cinco dias úteis seguintes ao leilão.
- O não pagamento no prazo estipulado, de todos os lotes licitados, implica a perda do valor de caução.
- O levantamento dos lotes pode ser realizado após o bom pagamento e emissão dos documentos de venda
- Os lotes são vendidos “aonde estão, como estão”.

LEVANTAMENTO

- Após bom pagamento e emissão dos documentos de venda.

BCI03 - Veículos Ligeiros - Tete

TERMINA A 26 DE JUIHO ÀS 14:00

LOTE 1

VERBA 1 | **ISUZU KB250**

Marca/Modelo: ISUZU KB250

Ano: 2014

Cabine: Dupla

Combustível: Diesel

Lotação: 05 lugares

Matrícula: AEK-171-MP

Estado: operacional



Valor Base: **MT 300 000,00**

LOTE 2

VERBA 2 | **Nissan NP300**

Hardbody

Marca/Modelo: Nissan NP300 Hardbody

Ano: 2014

Cabine: Dupla

Cilindrada: 2988 Cm

Cilindros: 04

Quilometragem: 145892 Km

Combustível: Gasoleo

Lotação: 05 Lugares

Matrícula: ADQ-426-MP

Estado: operacional



Valor Base: **MT 350 000,00**

INFORMAÇÕES GERAIS



26 Julho 14:30

[Clique aqui para ver online](#)



VISITAS

- Datas:** Por marcação, das 09:00 às 16:00
- Endereço: Lote 1** Oficina Revizzi Auto Solution Ida - Cidade de Nampula
- Endereço: Lote 2** BCI – Agência de Moma – Rua Estrada Principal (cimento) - Nampula
- Mapa: Lote 1** <https://maps.app.goo.gl/yGLhYhnzpdzAmLZT7>
- Mapa: Lote 2** <https://maps.app.goo.gl/JkARJvwtxd5cH6LY7>

+INFO

Contacto: Oldemiro Mangaze - 841320231 | geral@leilosoc.co.mz

HORA DE FIM E CAUÇÃO

| LEILÃO | Link | HORA DE FIM | CAUÇÃO (MZN) |
|-------------------------------------|-----------------------------|-------------|--------------|
| BCI04 - Veículos Ligeiros - Nampula | Clique aqui | 14:30 | 100 000,00 |

O pagamento da Caução pode ser realizado de uma das seguintes formas:

- Através de cheque visado, em nome de LEILOSOC, LDA
- Comprovativo de Depósito no BCI na conta nº 18510665310002
- Comprovativo de transferência para o NIB 000800008510665310292.

No caso de a proposta ser ultrapassada por outro cliente, a caução é devolvida.
Caso seja a licitação mais elevada, o valor da caução é descontado ao valor total a pagar.

PAGAMENTO DOS LOTES

- Ao valor do lote não acresce IVA
- Ao valor do lote acresce a comissão da leiloeira no valor de 10% e IVA respetivo.
- Os pagamentos devem ser realizados nos cinco dias úteis seguintes ao leilão.
- O não pagamento no prazo estipulado, de todos os lotes licitados, implica a perda do valor de caução.
- O levantamento dos lotes pode ser realizado após o bom pagamento e emissão dos documentos de venda
- Os lotes são vendidos “aonde estão, como estão”.

LEVANTAMENTO

- Após bom pagamento e emissão dos documentos de venda.

BCI04 - Veículos Ligeiros - Nampula

TERMINA A 26 DE JUIHO ÀS 14:30

LOTE 1

VERBA 1 | **Mitsubishi Triton 2.5**

HP

Marca/Modelo: Mitsubishi Triton 2.5 HP

Modelo: Triton 2.5 HP

Ano de fabrico: 2015

Número de cilindros: 04

Cilindrada: 2477cm³

Combustível: Gasóleo

Lotação: 05 lugares

Matrícula: AFO-143-MP

Estado: Avariado (perda total)



Valor Base: **MT 110 000,00**

LOTE 2

VERBA 2 | **Mitsubishi Triton 2.5**

HP

Marca/Modelo: Mitsubishi Triton 2.5 HP

Modelo: Triton 2.5 HP

Ano de fabrico: 2015

Número de cilindros: 04

Cilindrada: 2477cm³

Combustível: Gasóleo

Lotação: 05 lugares

Matrícula: AFE-764-MP



Valor Base: **MT 400 000,00**

Como fazer o registo em www.leilosoc.co.mz?

Para participar num leilão Online e efetuar a sua oferta através da Internet, necessita de estar registado.

Como fazer o Registo?

Através do seu computador (ou telefone) aceda a www.leilosoc.co.mz

De seguida, clique em “Entrar”:

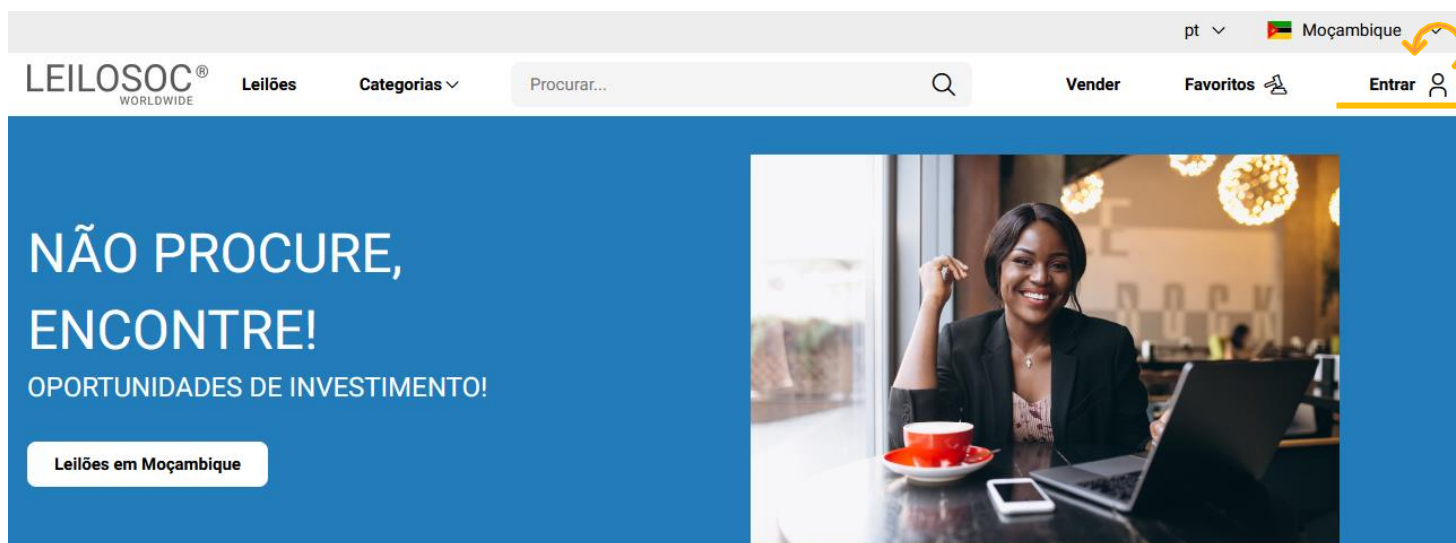

No passo seguinte, pode iniciar o registo com o seu login Google ou Microsoft, ou, introduzir os seus dados, clicando em **criar conta**:

Senha

Lembrar-me

Entrar

ou

Logins Sociais

Entrar com Microsoft

Entrar com Google

Autenticação.Gov

Novo por aqui? [Criar conta](#)

Preencha os seus dados e clique em “**Criar conta**”

LEILOSOC[®]

WORLDWIDE

Bem Vindo ao Mundo Digital Leilosoc[®]. Se já tiver uma conta registada, utilize a opção "Esqueceu-se da sua senha?", para recuperar a sua conta. Bons Negócios!

Endereço de e-mail

Endereço de e-mail

Senha

Senha

Senha

Introduza novamente a senha

Ao clicar em "Criar conta", leu e concordou com os [Termos e Condições](#) e [Política de privacidade](#)

Criar conta

Depois, aceda à sua conta de email e confirme... ... o seu endereço de email, clicando em “aqui”

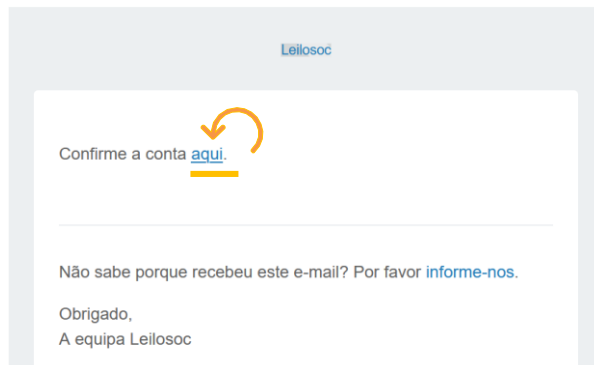

De seguida preencha os seus dados. Note que os campos marcados com “*” são obrigatórios:

| | |
|---|----------------------|
| Primeiro Nome* | Último Nome* |
| <input type="text"/> | <input type="text"/> |
| Data de Nascimento* | Número de telefone |
| <input type="text" value="dd / mm / aaaa"/> | <input type="text"/> |

Terá de aceitar os termos e condições e, opcionalmente, receber a nossa newsletter para não perder nenhuma oportunidade!

Aceitar os [termos e condições](#)



Aderir à newsletter da Leilosoc



Se pretender licitar em nome de uma empresa, preencha os respetivos dados:

É empresa?



País do NIF Empresarial

NIF Empresa



Por último, para confirmar a sua identidade, introduza uma cópia do seu nuit ou em alternativa um documento de identificação. Selecione o ficheiro no seu computador (ou telefone) e clique em “upload”

Tipos de ficheiros suportados: [.pdf, .jpg, .jpeg, .png, .gif](#)

Nenhum arquivo selecionado.



Para terminar o seu registo clique em “Guardar”

.pdf  

 **Guardar**

Bons negócios!

Necessita de ajuda? Contacte-nos! Temos todo o prazer em ajudar:
Isse Acácio +258 84 869 0941

Como Licitar?

Para participar num leilão Online e efetuar a sua oferta através da Internet, necessita de, em primeiro lugar, fazer o login em www.leilosoc.co.mz

Como fazer o Login?

Através do seu computador (ou telefone) aceda a www.leilosoc.co.mz
De seguida, clique em “Entrar”:

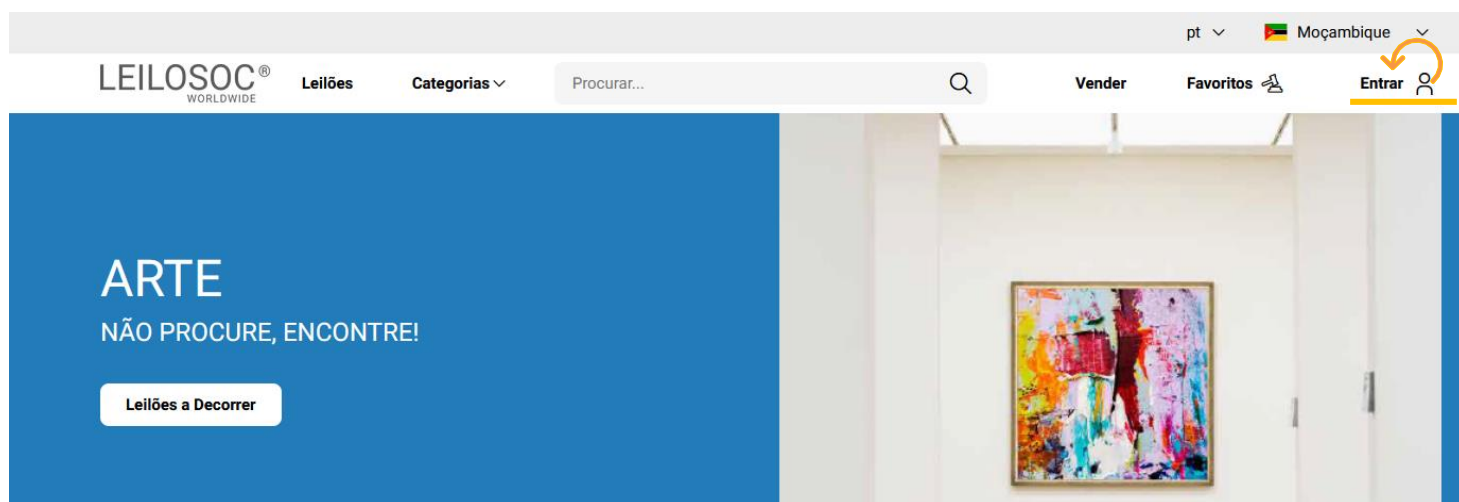

Introduza o seu endereço de email e a palavra-passe/password:

E-mail

Senha [Esqueceu-se da sua senha?](#)

 
 Lembrar-me

← Introduza o seu endereço de email

← Introduza a sua palavra-passe

← Por último, clique em “Entrar”

Repare, que depois de ter realizado o Login, o topo da página é alterado, mostrando o acesso à sua área pessoal.

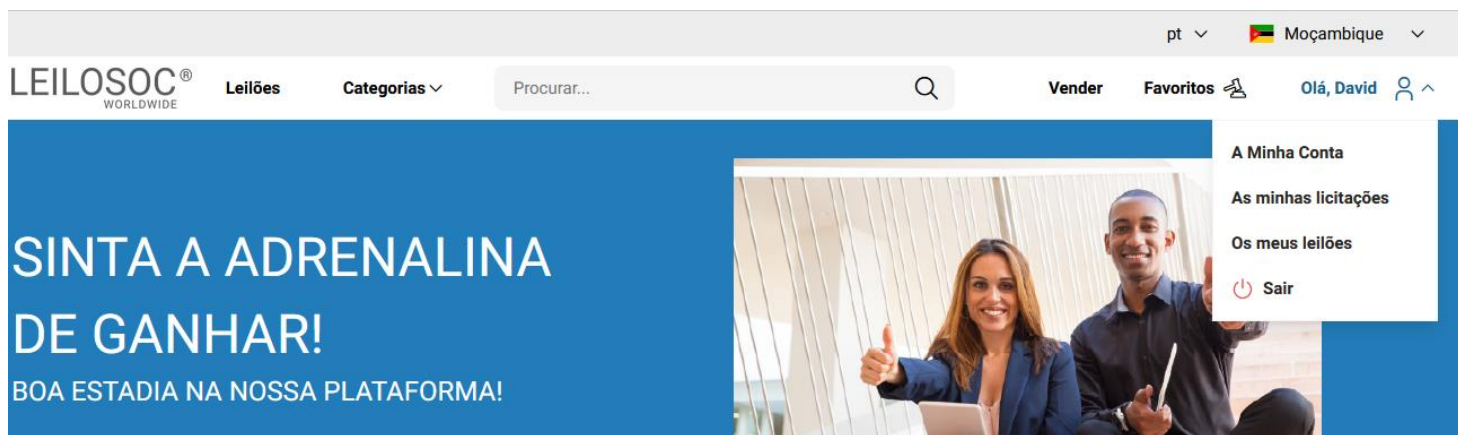

The screenshot shows the website header after a successful login. The language is set to 'pt' and the location to 'Moçambique'. The navigation bar includes 'LEILOSOC[®] WORLDWIDE', 'Leilões', 'Categorias', a search bar, 'Vender', 'Favoritos', and a user profile 'Olá, David'. A dropdown menu is open for the user profile, showing options: 'A Minha Conta', 'As minhas licitações', 'Os meus leilões', and 'Sair'. The main banner features the text 'SINTA A ADRENALINA DE GANHAR! BOA ESTADIA NA NOSSA PLATAFORMA!' and an image of a smiling couple.

Consultar os Leilões:

Clique em “Leilões”:

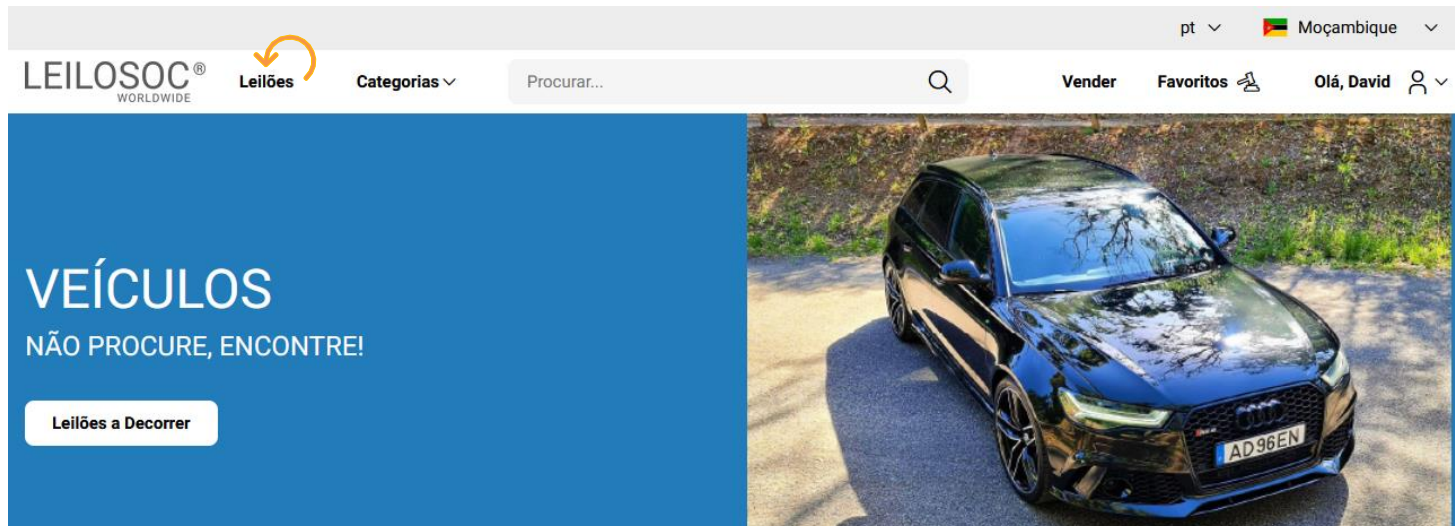

The screenshot shows the website header with the 'Leilões' category highlighted. The navigation bar includes 'LEILOSOC[®] WORLDWIDE', 'Leilões', 'Categorias', a search bar, 'Vender', 'Favoritos', and a user profile 'Olá, David'. The main banner features the text 'VEÍCULOS NÃO PROCURE, ENCONTRE!' and a button 'Leilões a Decorrer'. An image of a dark blue Audi car is shown on the right.

Nesta página tem acesso à listagem de leilões, para ver os lotes disponíveis, clique num dos leilões:

pt ▼ Moçambique ▼

LEILOSOC[®] WORLDWIDE Leilões Categorias ▼ Procurar... 🔍 Vender Favoritos 📌 Olá, David 👤 ▼

Maio 2023 ▼ 04 qui 05 sex 06 sáb 07 dom 08 seg 09 ter 10 qua 11 qui 12 sex 13 sáb 14 dom 15 seg 16 ter 17 qua 18 qui 19 sex 20 sáb 21 dom 22 seg 23 ter 24 qua 25 qui 26 sex 27 sáb 28 dom 29 seg 30 ter 31 qua

Filtro 7 Resultados Ordenar por Data de fim

Total filtros: 0

Data de término
aaaa-mm-dd 📅

Categoria
Qualquer ▼

Subcategoria



Leilão Eletrónico 4 Lotes



Leilão Eletrónico 16 Lotes



Leilão Eletrónico 7 Lotes

Utilize a barra de navegação do calendário para visualizar os leilões no mês atual e seguintes:

Maio 2023 ▼ 04 qui 05 sex 06 sáb 07 dom 08 seg 09 ter 10 qua 11 qui 12 sex 13 sáb 14 dom 15 seg 16 ter 17 qua 18 qui 19 sex 20 sáb 21 dom 22 seg 23 ter 24 qua 25 qui 26 sex 27 sáb 28 dom 29 seg 30 ter 31 qua

Na página do leilão pode consultar todos os lotes, bastando clicar num deles para o consultar em detalhe.

Como se registar num leilão:

Para poder licitar num leilão tem, em primeiro lugar de se registar no leilão e prestar uma caução para poder licitar. A caução será devolvida se depois de participar no leilão não ganhar nenhum lote. Se ganhar um ou mais lotes, a caução será utilizada para o pagamento do mesmo.

Para se registar, clique em “Registar”:

Este Leilão exige um registo prévio. Registrar →

Depois, aceite as condições de venda e clique em “Confirmar”:

Registo Prévio

Este leilão requer o seu registo prévio. Para validação do mesmo é obrigatório pagamento de caução. Verifique as Condições Gerais de Venda. Se está de acordo com as mesmas, marque um visto na caixa abaixo e clique no botão de registo.

Aceito as condições gerais de venda

Cancelar

Confirmar

Como Licitar:

Na página do lote, introduza a licitação que pretende:

Tenha em atenção a **data e hora de fim** do(s) lote(s) que está interessado. Na altura que o leilão termina, terá de estar a acompanhar as licitações, para o caso da sua licitação ser superada por outro licitante.

Valor Base – é o valor a partir do qual o lote se considera vendido. Ou seja, qualquer licitação igual ou superior ao valor base garante a compra do lote

Valor de Abertura – Valor a partir do qual pode licitar. Caso a maior licitação não atinja o valor base, não é garantida a venda do lote

Licitação Rápida – Pode utilizar um dos valores sugeridos e fazer a sua licitação (basta clicar no valor que pretende)

Licitação direta – Pode introduzir o valor que pretende e, depois, clicar em “Licitação”

Licitação Automáticas - Insira o valor máximo que pretende oferecer pelo lote e o sistema gere as licitações por si (até ao máximo do valor que indicou)

Exemplo (Licitações automáticas): Se fizer uma licitação automática de 300.000 MT, o sistema vai colocar a menor licitação possível (170.000); se outro licitante fizer uma licitação, por ex., de 180.000 – o sistema automaticamente, vai subir a licitação em seu nome e assim sucessivamente. Supondo que, no final do leilão, a licitação mais alta é sua, no valor de 250.000 – este será o valor de compra do lote (apesar de ter colocado 300.000)

Título do Lote

Termina em 49d 0h 14m 16s Leilão Eletrónico

| | |
|----------------------|--|
| Licitação atual | Valor de Abertura 748.000,00 MT |
| 768.000,00 MT | Valor Mínimo --- |
| | Valor base 1.100.000,00 MT |

Licitação rápida

778.000,00 MT **788.000,00 MT** **798.000,00 MT**

Licitação directa

Valor MT **Licitação**

Licitação automática

Valor MT **Licitação automática**

Continuaremos a licitar por si até ao montante máximo que definiu, permitindo que esteja sempre um passo à frente dos outros licitantes.

Depois de introduzir a sua licitação, terá de a confirmar, clicando em “Confirmar”

Pretende efectuar a licitação?

×

Quase lá! Será que esta vai ser a licitação vencedora? Lembre-se, todas as licitações são vinculativas.

| Tipo | Valor | IVA | Subtotal |
|-----------------|---------------|---------|---------------|
| Valor Licitação | 788.000,00 MT | 16,00 % | 914.080,00 MT |
| Comissão (10%) | 78.800,00 MT | 16,00 % | 96.924,00 MT |

Total

1.011.004,00 MT

Cancelar

Confirmar



1. CONDIÇÕES DE VENDA EM ESTAB. DE LEILÃO

1.1. A venda é realizada, segundo as seguintes condições de venda.

1.2. Compete à Leiloeira garantir o regular desenvolvimento do leilão, designadamente através do cumprimento do disposto nas presentes CONDIÇÕES DE VENDA, que fazem parte integrante do dossier de venda.

1.3. Os Licitantes e possíveis arrematantes deverão estar devidamente registados antes de efectuar qualquer licitação.

1.4. Neste registo prévio deverão constar todos os elementos de identificação necessários à emissão da FACTURAÇÃO e/ou elaboração do CONTRATO DE COMPRA E VENDA, como sejam nome, morada, número de Bilhete ou documento equivalente e NUIT |Número Único de Identificação Tributária.

1.5. Ao proceder ao registo para leilão, o interessado está a declarar de forma expressa que conhece e aceita as presentes condições.

1.6. Ao licitar, o licitante assume todas as obrigações e responsabilidades decorrentes de tal acto, nomeadamente de adquirir o bem pelo valor que ofereceu, em conformidade com o estabelecido na lei e nestas condições de venda.

1.7. As licitações deverão ser feitas de forma clara, em voz alta e com a raquete bem visível, de modo a não suscitar dúvidas.

1.8. Os bens são vendidos no local, condições, estado físico e jurídico em que se encontram.

1.9. Presume-se que o arrematante conhece os bens, pelo que a LEILOSOC, LDA, declina qualquer responsabilidade relativamente ao seu estado de conservação ou funcionamento.

1.10. O incumprimento das condições gerais, a falta de pagamento, o não levantamento dos bens ou desistência, poderá ter as seguintes implicações:

- (i) A venda ser considerada sem efeito;
- (ii) Não poder concorrer a nova venda;
- (iii) Responder criminal e/ou civilmente pelos danos ou prejuízos causados.

1.11. A LEILOSOC LDA., enquanto estabelecimento de leilão, reserva-se aos seguintes direitos:

- (i) Não adjudicar, no caso dos valores obtidos serem considerados insuficientes.
- (ii) Exigir, caso ache necessário, que os pagamentos sejam feitos em cheque visado ou numerário.
- (iii) Considerar nulas as vendas não sinalizadas.
- (iv) Cancelar ou suspender as vendas, quando estas ocorram de forma irregular.

1.12. Serviços prestados pela LEILOSOC, LDA.:

- (i) 10% no caso dos BENS MÓVEIS e acrescido de 17% de IVA (sobre o valor da comissão).
- (ii) 5% no caso dos BENS IMÓVEIS e acrescido de 17% de IVA |sobre o valor da comissão).

1.13. No acto do registo é obrigatória a entrega do comprovativo de pagamento da caução (por transferência ou depósito) ou por cheque visado no valor de:

– Consultar nota informativa neste catálogo.

O qual será devolvido no final do leilão, caso o licitante não adquira nenhum lote.

2. BENS MOVEIS

2.1. O comprador pagará com a arrematação a totalidade do valor proposto, bem como o valor correspondente à prestação de serviços da leiloeira e respetivos.

2.2. Após boa cobrança do preço, o comprador assume a posse dos bens, ficando responsável pelo seu levantamento no prazo de 5 dias.

2. BENS IMÓVEIS

2.1. O arrematante e promitente-comprador pagará, com a arrematação e assinatura do contrato de compra e venda, 10% do valor proposto, a título de sinal e princípio de pagamento, bem como o valor correspondente pelos serviços prestados pela leiloeira.

2.2. O remanescente será pago na data da escritura, através de cheque visado.

CONTACTOS // CONTACTS

Moçambique

Mozambique

Maputo

Rua da Argélia, 244

+258 846 928 335

geral@leilosoc.co.mz

Angola

Luanda

Rua da Revolução de Outubro

Maianga

Centro Logístico LEILOSOC Angola

LEILOSOC Angola Business Logistics

Estrada Luanda, Km 48

Catete, Luanda

+244 935 369 828

Portugal

SERVIÇOS CENTRAIS // Headquarters

Porto // Oporto: Rua D. João IV, 340

4000-298 Porto

T. (+351) 228 346 550

Leiria: Urbanização Nova Leiria

Av. 22 de Maio, 26; 1.º F

2415-396 Leiria

Centro Logístico LEILOSOC SUL

LEILOSOC's South Business Logistics

Rua C, 58

2685-012 Loures, Sacavém

Centro Logístico LEILOSOC NORTE

LEILOSOC's North Business Logistics

Rua da Estrada Velha, 820

4585-610 Recarei, Paredes

T. (+351) 225 193 200

Açores // Azores: Rua Bento José Morais, 23

1.º Norte Dt.º

9500-772 Ponta Delgada

España // Spain

Centro Logístico LEILOSOC España

LEILOSOC Spain Business Logistics

Poligno La Barca, Nave 34; Calle C

21450 Cartaya, Huelva

geral@leilosoc.es

