

# LEILOSOC<sup>®</sup>

WORLDWIDE

Baltazar Studio Unipessoal Lda (1718/22.2T8VNG)

## LEILÃO ELETRÓNICO

Até 14 de outubro de 2024, entre as 20h00 e as 22h25



### ALTA COSTURA

Licite na Sua  
Melhor Versão!



# DADOS GERAIS



## Leilão Eletrónico

<b>Insolvente</b>	Baltazar Studio Unipessoal Lda
<b>Processo Judicial</b>	1718/22.2T8VNG – Tribunal Judicial da Comarca do Porto, Juízo do Comércio de Vila Nova de Gaia - Juiz 3
<b>Administradora da Insolvência</b>	Dra. Carolina dos Reis Marques Furtado de Oliveira Moura
<b>Descrição</b>	Vestuário · Calçado · Acessórios · Tecidos
<b>Modalidade de Venda</b>	Venda em Estabelecimento de Leilão (Artigo n.º 834 do CPC)
<b>Forma de Venda</b>	Leilão Eletrónico
<b>Data e Hora de Início do Leilão</b>	23 de setembro de 2024, às 09h00
<b>Data e Hora Prevista de Término do Leilão</b>	14 de outubro de 2024, entre as 20h00 e as 22h25
<b>Combinações de Venda</b>	Nos termos do artigo 162 do CIRE: <ul style="list-style-type: none"><li>· TOTALIDADE DOS LOTES;</li><li>· LOTE A LOTE;</li><li>· OUTRAS POSSÍVEIS.</li></ul>



Localização  
**LEILOSOC® Norte**



Lotes  
**282**



Setor  
**Moda**



Valor Base Total  
**€ 16.582,17**

<b>Visitas</b>	Por marcação.
<b>Morada</b>	Centro Logístico LEILOSOC® Norte, n.º 820 · 4585-610 <b>Recarei, Paredes</b>
<b>+Informações</b>	geral@leilosoc.com

### NOTAS INFORMATIVAS:

- A adjudicação fica sujeita à apreciação dos valores obtidos entre as partes e o todo.
- Os itens constantes nesta relação de bens estão, até ao término do evento, sujeitos a alterações.

\*Chamadas para a rede fixa nacional.

# LEILÃO DE VESTUÁRIO HOMEM



Coletes



Blazers

Camisas



Calças

Calções



## LOTE 1 · V.1



Design de NUNO BALTAZAR

Colete de Homem em Verde Argila

Tamanho: 50/S

Composição: 60% lã e 40% poliéster.

 Valor Base: € 43,35

## LOTE 2 · V.2



Design de NUNO BALTAZAR

Colete de Homem em Taupe Perdiz

Tamanho: 52/M

Composição: 69% poliéster, 30% viscose e 10% elastano.

 Valor Base: € 43,35

## LOTE 3 · V.3



Design de NUNO BALTAZAR

Colete de Homem em Grafite Mescla

Tamanho: 50/S

Composição: 92% poliéster, 8% viscose.

 Valor Base: € 43,35

## LOTE 4 · V.4



Design de NUNO BALTAZAR

Colete de Homem em Veludo Conhaque

Tamanho: 50/M

Composição: 85% algodão e 15% lã.

 Valor Base: € 43,35

## LOTE 5 · V.5



Design de NUNO BALTAZAR

Colete de Homem em Espinha Indigo

Tamanho: 52/M

Composição: 100% algodão.

 Valor Base: € 43,35

## LOTE 6 · V.6



Design de NUNO BALTAZAR

Colete de Homem em Veludo Azul

Tamanho: 50/M

Composição: 85% algodão e 15% lã.

 Valor Base: € 43,35

## LOTE 7 · V.7



Design de NUNO BALTAZAR

**Colete de Homem em Verde Musgo**

Tamanho: 50/S

Composição: 60% lã e 40% poliéster.

 Valor Base: € 43,35

## LOTE 8 · V.8



Design de NUNO BALTAZAR

**Colete de Homem**

Tamanho: 50/S

Composição: 53% lã e 47% viscose.

 Valor Base: € 43,35

## LOTE 9 · V.9



Design de NUNO BALTAZAR

**Blazer Fraque de Homem, de Cor Argila**

Tamanho: 48/XS

Composição: 100% lã.

 Valor Base: € 72,25

## LOTE 10 · V.10



Design de NUNO BALTAZAR

**Blazer de Homem, de Cor Areia**

Tamanho: 48

Composição: 98% algodão, 2% elastano e forro 100% viscose.

 Valor Base: € 72,25

## LOTE 11 · V.11



Design de NUNO BALTAZAR

**Blazer de Homem, de Cor Canela**

Tamanho: 50/S

Composição: 98% algodão, 2% elastano e forro 100% viscose.

 Valor Base: € 72,25

## LOTE 12 · V.12



Design de NUNO BALTAZAR

**Camisa de Homem Indochina, de Cor Azul**

Tamanho: 42/SL

Composição: 100% algodão.

 Valor Base: € 36,13

**LOTE 15** · V.15

Design de NUNO BALTAZAR

**Calças de Homem Munich, em Espinha Cinza**

Tamanho: 36/S

Composição: 52% lã, 32% poliéster, 14% viscose e 2% elastano.

 **Valor Base: € 36,13**
**LOTE 16** · V.16

Design de NUNO BALTAZAR

**Calças de Homem Munich, em Espinha Cinza**

Tamanho: 44/L

Composição: 52% lã, 32% poliéster, 14% viscose e 2% elastano.

 **Valor Base: € 36,13**
**LOTE 17** · V.17

Design de NUNO BALTAZAR

**Calças de Homem Munich, em Espinha Cinza**

Tamanho: 42/M

Composição: 52% lã, 32% poliéster, 14% viscose e 2% elastano.

 **Valor Base: € 36,13**
**LOTE 18** · V.18

Design de NUNO BALTAZAR

**Calças de Homem Aleppo, em Espinha Cinza**

Tamanho: 42/M

Composição: 50% lã, 35% poliéster, 14% viscose e 1% elastano.

 **Valor Base: € 436,13**
**LOTE 19** · V.19

Design de NUNO BALTAZAR

**Calças de Homem Rastan, em Espinha Cinza**

Tamanho: 42/M

Composição: 50% lã, 34% poliéster, 15% viscose e 1% elastano.

 **Valor Base: € 36,13**
**LOTE 20** · V.20

Design de NUNO BALTAZAR

**Calças de Homem Aleppo, em Espinha Cinza**

Tamanho: 42/M

Composição: 50% lã, 34% poliéster, 15% viscose e 1% elastano.

 **Valor Base: € 36,13**

## LOTE 22 · V.22



Design de NUNO BALTAZAR

Calças de Homem Munich,  
em Espinha Grafite

Tamanho: 40/S

Composição: 52% lã, 14%  
poliéster e 2% elastano.
 Valor Base: € 36,13

## LOTE 23 · V.23



Design de NUNO BALTAZAR

Calças de Homem Nick,  
em Azul Marinho

Tamanho: 40/S

Composição: 48% de poliéster,  
27% lã, 20% viscose e 5%  
elastano.
 Valor Base: € 36,13

## LOTE 24 · V.24



Design de NUNO BALTAZAR

Calças de Homem Munich,  
em Espinha Grafite

Tamanho: 42/M

Composição: 32% poliéster,  
52% lã, 14% viscose e 2%  
elastano.
 Valor Base: € 36,13

## LOTE 25 · V.25



Design de NUNO BALTAZAR

Calças de Homem Munich,  
em Espinha Grafite

Tamanho: 44/L

Composição: 32% de poliéster,  
52% lã, 14% viscose e 2%  
elastano.
 Valor Base: € 36,13

## LOTE 26 · V.26



Design de NUNO BALTAZAR

Calções de Homem Rio,  
Light Denim

Tamanho: 42/M

Composição: 100% algodão.

 Valor Base: € 36,13

## LOTE 28 · V.28



Design de NUNO BALTAZAR

Calções de Homem Rio,  
em Azul Marinho

Tamanho: 44/L

Composição: 68% algodão, 28%  
poliéster, 4% elastano.
 Valor Base: € 36,13

**LOTE 29** · V.29

Design de NUNO BALTAZAR

**Calções de Homem Ericeira, em Cinza Escuro**

Tamanho: 38/XS

Composição: 39% lã, 33% poliéster, 14% viscose, 13% poliamida, 1% elastano.

 Valor Base: € 36,13
**LOTE 30** · V.30

Design de NUNO BALTAZAR

**Calças de Homem**

Tamanho: 50

Composição: 100% poliéster.

 Valor Base: € 54,19
**LOTE 32** · V.32

Design de NUNO BALTAZAR

**Calças de Homem Munich, em Espinha Grafite**

Tamanho: 44/L

Composição: 52% lã, 32% poliéster, 14% viscose e 2% elastano.

 Valor Base: € 54,19
**LOTE 33** · V.33

Design de NUNO BALTAZAR

**Leggings de Homem Cálice, Censura Print**

Tamanho: M

 Valor Base: € 36,13
**LOTE 35** · V.35

Design de NUNO BALTAZAR

**Moletom com Capuz de Homem, Cálice, Censura Print**

Tamanho: L

Composição: 93% poliéster reciclado e 7% elastano.

 Valor Base: € 57,80
**LOTE 36** · V.36

Design de NUNO BALTAZAR

**Blazer de Homem em Preto**

Tamanho: 52

Composição: 100% lã e forro de viscose

 Valor Base: € 72,25



**LOTE 37 · V.37****Design de NUNO BALTAZAR****Blazer de Homem Rivera e Calças Rastan, Cor Vinho**

Tamanho Blazer: 54/L

Tamanho Calças: 44/L

Composição: 65% poliéster, 31% algodão e 4% elastano.

 **Valor Base: € 126,44****LOTE 38 · V.38****Design de NUNO BALTAZAR****Blazer Smocking de Homem e Calças Aleppo, Cinza Mescla**

Tamanho Smocking: 50

Tamanho Calças: 42/M

Composição: 100% lã.

 **Valor Base: € 151,73**

# LEILÃO DE VESTUÁRIO SENHORA



Camisolas

Tops

Blusas



Casacos

Gabardine

Calças



Macacões

Saias

Vestidos



**LOTE 40** · V.40

Design de NUNO BALTAZAR

**Camisola de Senhora  
Jacquad**

Tamanho: 36/S

Composição: 60% poliéster,  
27% acetato e 13% algodão.
 Valor Base: € 108,38
**LOTE 41** · V.41

Design de NUNO BALTAZAR

**Top de Senhora em Nude**

Tamanho: 36/S

Composição: 100% poliamida.

 Valor Base: € 57,80
**LOTE 42** · V.42

Design de NUNO BALTAZAR

**Camisola Damasco, Preto e  
Dourado**

Tamanho: 34/XS

Composição: 51% poliéster,  
43% algodão, 6% metal.
 Valor Base: € 108,38
**LOTE 43** · V.43

Design de NUNO BALTAZAR

**Top de Senhora Cinza**

Tamanho: 34/XS

Composição: 68% poliamida,  
32% algodão.
 Valor Base: € 72,25
**LOTE 46** · V.46

Design de NUNO BALTAZAR

**Macacão de Senhora**

Tamanho: 40/L

Composição: 100% viscose.

 Valor Base: € 28,90
**LOTE 49** · V.49

Design de NUNO BALTAZAR

**Macacão de Senhora**

Tamanho: 38/M

Composição: 100% viscose.

 Valor Base: € 28,90

**LOTE 51** · V.51

Design de NUNO BALTAZAR

**Blusa de Senhora de Cor Canela**

Tamanho: 40/L

Composição: 97% algodão e 3% elastano.

 **Valor Base: € 36,13**
**LOTE 52** · V.52

Design de NUNO BALTAZAR

**Blusa de Senhora de Cor Canela**

Tamanho: 40/L

Composição: 97% algodão e 3% elastano.

 **Valor Base: € 36,13**
**LOTE 54** · V.54

Design de NUNO BALTAZAR

**Blusa de Senhora de Cor Cinza**

Tamanho: 38/M

Composição: 97% algodão e 3% elastano.

 **Valor Base: € 36,13**
**LOTE 55** · V.55

Design de NUNO BALTAZAR

**Blusa de Senhora de Cor Cinza**

Tamanho: 40/L

Composição: 97% algodão e 3% elastano.

 **Valor Base: € 36,13**
**LOTE 56** · V.56

Design de NUNO BALTAZAR

**Blusa de Senhora de Cor Cinza**

Tamanho: 40/L

Composição: 97% algodão e 3% elastano.

 **Valor Base: € 36,13**
**LOTE 57** · V.57

Design de NUNO BALTAZAR

**Blusa de Senhora de Cor Marfim**

Tamanho: 40/L

Composição: 98% viscose e 2% elastano.

 **Valor Base: € 36,13**

**LOTE 58** · V.58**Design de NUNO BALTAZAR****Blusa de Senhora de Cor Marfim**

Tamanho: 36/S

Composição: 98% viscose e 2% elastano.

 **Valor Base: € 36,13****LOTE 59** · V.59**Design de NUNO BALTAZAR****Blusa de Senhora de Cor Marfim**

Tamanho: 36/S

Composição: 97% algodão e 3% elastano.

 **Valor Base: € 36,13****LOTE 60** · V.60**Design de NUNO BALTAZAR****Blusa de Senhora de Cor Marfim**

Tamanho: 36/S

Composição: 97% algodão e 3% elastano.

 **Valor Base: € 36,13****LOTE 62** · V.62**Design de NUNO BALTAZAR****Blusa de Senhora em Dourado**

Tamanho: 34/XS

Composição: 42% seda e 38% lã e 23 % metal.

 **Valor Base: € 108,38****LOTE 63** · V.63**Design de NUNO BALTAZAR****Blusa de Senhora em Preto**

Tamanho: 36/S

Composição: 63% poliéster, 27% viscose, 7% algodão e 3% elastano.

 **Valor Base: € 72,25****LOTE 64** · V.64**Design de NUNO BALTAZAR****Blusa de Senhora em Preto e Verde**

Tamanho: 36/S

Composição: 65% triacetato e 35% poliéster.

 **Valor Base: € 72,25**

**LOTE 65 · V.65**

Design de NUNO BALTAZAR

**Blusa de Senhora em Preto e Verde**

Tamanho: 34/XS

Composição: 90% seda e 10% poliéster.

 Valor Base: € 108,38
**LOTE 66 · V.66**

Design de NUNO BALTAZAR

**Blusa de Senhora em Preto Bronze**

Tamanho: 34/XS

Composição: 90% seda e 10% poliéster.

 Valor Base: € 155,34
**LOTE 67 · V.67**

Design de NUNO BALTAZAR

**Blusa de Senhora em Verde**

Tamanho: 38/M

Composição: 97% algodão e 3% elastano.

 Valor Base: € 36,13
**LOTE 68 · V.68**

Design de NUNO BALTAZAR

**Blusa de Senhora em Verde**

Tamanho: 40/L

Composição: 97% algodão e 3% elastano.

 Valor Base: € 36,13
**LOTE 69 · V.69**

Design de NUNO BALTAZAR

**Blusa de Senhora em Verde**

Tamanho: 40/L

Composição: 97% algodão e 3% elastano.

 Valor Base: € 36,13
**LOTE 70 · V.70**

Design de NUNO BALTAZAR

**Blusa de Senhora em Cinza Escuro**

Tamanho: 38/M

Composição: 97% algodão e 3% elastano.

 Valor Base: € 36,13

## LOTE 71 · V.71



Design de NUNO BALTAZAR

**Top de Senhora Verde com Brilho**

Tamanho: 34/XS

Composição: 65% poliéster, 33% poliamida e 2% elastano.

 Valor Base: € 36,13

## LOTE 72 · V.72



Design de NUNO BALTAZAR

**Top de Senhora Verde com Brilho**

Tamanho: 34/XS

Composição: 65% poliéster, 33% poliamida e 2% elastano.

 Valor Base: € 72,25

## LOTE 73 · V.73



Design de NUNO BALTAZAR

**Top de Senhora verde em Renda**

Tamanho: 36/S

Composição: 70% algodão e 30% nylon.

 Valor Base: € 108,38

## LOTE 74 · V.74



Design de NUNO BALTAZAR

**Blusa de Senhora Laranja**

Tamanho: 34/XS

Composição: 65% poliéster, 33% poliamida e 2% elastano.

 Valor Base: € 72,25

## LOTE 75 · V.75



Design de NUNO BALTAZAR

**Blusa de Senhora Violeta**

Tamanho: 34/XS

Composição: 44% viscose, 32% poliéster e 5% elastano

 Valor Base: € 72,25

## LOTE 76 · V.76



Design de NUNO BALTAZAR

**Blusa de Senhora em Fúcsia**

Tamanho: 34/XS

Composição: 65% poliéster, 33% poliamida e 2% elastano.

 Valor Base: € 79,48

**LOTE 77 · V.77**

Design de NUNO BALTAZAR

Blusa de Senhora em verde

Tamanho: 36/S

Composição: 100% seda.

 Valor Base: € 83,09
**LOTE 79 · V.79**

Design de NUNO BALTAZAR

Blusa de Senhora em Canela

Tamanho: 34/XS

Composição: 98% algodão,  
2% elastano.
 Valor Base: € 57,80
**LOTE 80 · V.80**

Design de NUNO BALTAZAR

Blusa de Senhora em Canela

Tamanho: 34/XS

Composição: 63% poliéster,  
27% viscose, 7% algodão e  
3% elastano.
 Valor Base: € 65,03
**LOTE 81 · V.81**

Design de NUNO BALTAZAR

Blusa de Senhora em Rosa

Tamanho: 36/S

Composição: 97% algodão e  
3% elastano.
 Valor Base: € 36,13
**LOTE 82 · V.82**

Design de NUNO BALTAZAR

Blusa de Senhora em Verde  
Cerâmico

Tamanho: 36/S

Composição: 100% seda.

 Valor Base: € 65,03
**LOTE 83 · V.83**

Design de NUNO BALTAZAR

Blusa de Senhora de Riscas

Tamanho: 36/S

Composição: 98% poliéster e  
2% fibra metálica.
 Valor Base: € 79,48



**LOTE 84 · V.84****Design de NUNO BALTAZAR****Blusa de Senhora em Rosa Pálido**

Tamanho: 34/XS

Composição: 60% poliéster, 27% acetato e 13% poliamida.

 **Valor Base: € 72,25****LOTE 85 · V.85****Design de NUNO BALTAZAR****Blusa de Senhora em Preto**

Tamanho: 34/XS

Composição: 60% poliéster, 27% acetato e 13% poliamida.

 **Valor Base: € 108,38****LOTE 86 · V.86****Design de NUNO BALTAZAR****Blusa de Senhora em Preto**

Tamanho: 34/XS

Composição: 60% poliéster, 27% acetato e 13% poliamida.

 **Valor Base: € 79,48****LOTE 87 · V.87****Design de NUNO BALTAZAR****Blusa de Senhora em Tons de Areia**

Tamanho: 34/XS

Composição: 100% algodão Renda 100% poliéster.

 **Valor Base: € 79,48****LOTE 88 · V.88****Design de NUNO BALTAZAR****Blusa de Senhora em Nude**

Tamanho: 34/XS

Composição: Tule 100% poliamida, e base 98% viscose e 2% elastano.

 **Valor Base: € 86,70****LOTE 89 · V.89****Design de NUNO BALTAZAR****Blusa de Senhora em Tons de Areia**

Tamanho: 34/XS

Composição: 100% algodão Renda 100% poliéster.

 **Valor Base: € 79,48**

**LOTE 90** · V.90

Design de NUNO BALTAZAR

**Saia de Senhora em Preto**

Tamanho: 34/XS

Composição: 76% algodão e 24% poliamida

 Valor Base: € 43,35
**LOTE 91** · V.91

Design de NUNO BALTAZAR

**Saia de Senhora, em Rosa Nude**

Tamanho: 36/S

Composição: Rede 92% poliéster, 8% elastano · Base 98% viscose e 2% elastano.

 Valor Base: € 43,35
**LOTE 94** · V.94

Design de NUNO BALTAZAR

**Saia de Senhora**

Tamanho: 36/S

Composição: 98% viscose e 2% elastano.

 Valor Base: € 43,35
**LOTE 95** · V.95

Design de NUNO BALTAZAR

**Saia de Senhora em Pérola**

Tamanho: 36/S

Composição: 98% viscose e 2% elastano.

 Valor Base: € 43,35
**LOTE 96** · V.96

Design de NUNO BALTAZAR

**Saia de Senhora em Xadrez**

Tamanho: 40/L

Composição: 69% poliéster, 30% viscose e 1% elastano.

 Valor Base: € 43,35
**LOTE 97** · V.97

Design de NUNO BALTAZAR

**Saia de Senhora em Xadrez**

Tamanho: 38/M

Composição: 69% poliéster, 30% viscose e 1% elastano.

 Valor Base: € 43,35

**LOTE 98** · V.98

Design de NUNO BALTAZAR

Saia de Senhora em Castanho

Tamanho: 38/M

 Valor Base: € 43,35
**LOTE 100** · V.100

Design de NUNO BALTAZAR

Saia de Senhora em Preto

Tamanho: 34/XS

Composição: 63% poliéster, 27% viscose, 7% algodão e 3% elastano.

 Valor Base: € 43,35
**LOTE 101** · V.101

Design de NUNO BALTAZAR

Saia de Senhora em Tons Canela

Tamanho: 34/XS

Composição: Base 98% algodão e 2% de elastano · Pailetas 95% nylon e 5% elastano.

 Valor Base: € 43,35
**LOTE 102** · V.102

Design de NUNO BALTAZAR

Saia de Senhora em Renda Branca

Tamanho: 34/XS

Composição: 68% algodão, 27% viscose e 5% poliamida.

 Valor Base: € 43,35
**LOTE 103** · V.103

Design de NUNO BALTAZAR

Saia de Senhora em Tons Caramelo

Tamanho: 36/S

Composição: 68% algodão, 22% poliéster, 9% viscose, 1% elastano · Forro 100% acetato.

 Valor Base: € 43,35
**LOTE 104** · V.104

Design de NUNO BALTAZAR

Saia de Senhora em Tons de Areia

Tamanho: 34/XS

Composição: 50% poliéster, 30% acetato e 20% poliamida.

 Valor Base: € 43,35

**LOTE 106 · V.106**

Design de NUNO BALTAZAR

**Calções de Senhora em Tons de Caramelo e Rosa**

Tamanho: 36/S

Composição: 68% poliéster, 29% viscose e 3% elastano · Renda 70% algodão e 30% nylon.

 **Valor Base: € 43,35**
**LOTE 107 · V.107**

Design de NUNO BALTAZAR

**Calções de Senhora em Tons de Caramelo**

Tamanho: 34/XS

Composição: 100% viscose.

 **Valor Base: € 43,35**
**LOTE 109 · V.109**

Design de NUNO BALTAZAR

**Calções de Senhora em Tons de Caramelo**

Tamanho: 34/XS

Composição: 99% algodão e 1% elastano.

 **Valor Base: € 43,35**
**LOTE 112 · V.112**

Design de NUNO BALTAZAR

**Blusa de senhora em Dourado**

Tamanho: 36/S

Composição: 73% seda, 26% poliéster, 1% elastano.

 **Valor Base: € 86,70**
**LOTE 113 · V.113**

Design de NUNO BALTAZAR

**Blusa de senhora em Preto**

Tamanho: 34/XS

 **Valor Base: € 50,58**
**LOTE 114 · V.114**

Design de NUNO BALTAZAR

**Blusa de Senhora em Marfim**

Tamanho: 34/XS

Composição: 100% cupro.

 **Valor Base: € 50,58**

**LOTE 115 · V.115**

Marca UNIVERSAL

Blusa de Senhora em Amarelo

Tamanho: -

 Valor Base: € 50,58

**LOTE 116 · V.116**

Marca UNIVERSAL

Blusa de Senhora

Tamanho: S/26

 Valor Base: € 50,58

**LOTE 117 · V.117**

Marca UNIVERSAL

Blusa de Senhora em Branco

Tamanho: 34/XS

Composição: 100% algodão.

 Valor Base: € 50,58

**LOTE 118 · V.118**

Design de NUNO BALTAZAR

Blusa de Senhora em Cor Vinho

Tamanho: 34/XS

Composição: Renda 70% algodão, 30% nylon · Base 100% poliéster.

 Valor Base: € 72,25

**LOTE 121 · V.121**

Design de NUNO BALTAZAR

Blazer de Senhora Azul

Tamanho: 36/S

Composição: 57% poliéster, 25% acetato, 12% algodão e 6% fibra metálica.

 Valor Base: € 108,38

**LOTE 122 · V.122**

Design de NUNO BALTAZAR

Casaco de Senhora Curto em Tons de Cinza

 Valor Base: € 43,35

**LOTE 123 · V.123**

Design de NUNO BALTAZAR

**Calças de Senhora Nick Azul Noite**

Tamanho: 34/XS

Composição: 66% poliéster, 28% viscose e 2% elastano.

 Valor Base: € 58,23
**LOTE 124 · V.124**

Design de NUNO BALTAZAR

**Calças de Senhora Roma em Cinza**

Tamanho: 40/L

Composição: 53% lã e 47% viscose.

 Valor Base: € 57,80
**LOTE 125 · V125**

Design de NUNO BALTAZAR

**Calças de Senhora Slade em Azul**

Tamanho: 34/XS

Composição: 85% algodão e 15% lã.

 Valor Base: € 57,80
**LOTE 126 · V.126**

Design de NUNO BALTAZAR

**Calças de senhora Paris em Preto**

Tamanho: 38/M

Composição: 47% viscose e 53% lã.

 Valor Base: € 57,80
**LOTE 127 · V.127**

Design de NUNO BALTAZAR

**Calças de Senhora St. Clair em Coral**

Tamanho: 36/S

Composição: 99% algodão e 1% elastano · Forro 100% acetato.

 Valor Base: € 57,80
**LOTE 128 · V.128**

Design de NUNO BALTAZAR

**Calças de Senhora Paris Wine Lace, Cor de Vinho**

Tamanho: 36/S

Composição: 70% algodão, 30% nylon · Forro 100% poliéster.

 Valor Base: € 57,80

**LOTE 129** · V.129

Design de NUNO BALTAZAR

**Calças de Senhora Iris P. Crop em Salmão**

Tamanho: 38/M

Composição: 69% poliéster, 29% viscose e 3% elastano.

 Valor Base: € 57,80
**LOTE 130** · V.130

Design de NUNO BALTAZAR

**Calças de Senhora Purpura**

Tamanho: 36/S

Composição: 68% poliéster, 29% viscose e 3% elastano · Forro 100% poliéster.

 Valor Base: € 57,80
**LOTE 131** · V.131

Design de NUNO BALTAZAR

**Calças de Senhora Paris Leopard**

Tamanho: 34/XS

Composição: 60% algodão, 28% poliamida, 9% poliéster · Forro 100% acetato.

 Valor Base: € 57,80
**LOTE 132** · V.132

Design de NUNO BALTAZAR

**Calças de Senhora Violet Crop, de Cor Azul**

Tamanho: 34/XS

Composição: 60% poliéster, 21% acetato e 13% algodão.

 Valor Base: € 57,80
**LOTE 133** · V.133

Design de NUNO BALTAZAR

**Calças de Senhora Roma de Cor Amarela**

Tamanho: 36/S

Composição: 68% poliéster, 29% viscose e 3% elastano.

 Valor Base: € 57,80
**LOTE 134** · V.134

Design de NUNO BALTAZAR

**Macacão Rosa e Preto**
 Valor Base: € 68,64

**LOTE 135** · V.135

Design de NUNO BALTAZAR

**Macacão Catsuit Mott, em Preto e Bronze**

Tamanho: 34/XS

Composição: 100% seda, com 98% viscose e 2% elastano, com forro 100% acetato.

 Valor Base: € 68,64
**LOTE 136** · V.136

Design de NUNO BALTAZAR

**Macacão Catsuit, em Crepe Preto**

Tamanho: 36/S

 Valor Base: € 68,64
**LOTE 137** · V.137

Design de NUNO BALTAZAR

**Macacão, em Crepe Verde Azeitona**

Tamanho: 36/S

Composição: Base 98% viscose e 2% elastano · Tule 100% poliéster.

 Valor Base: € 68,64
**LOTE 138** · V.138

Design de NUNO BALTAZAR

**Macacão, em Crepe Verde Floresta**

Tamanho: 36/S

Composição: 98% viscose e 2% elastano.

 Valor Base: € 68,64
**LOTE 139** · V.139

Design de NUNO BALTAZAR

**Macacão Rastan Sleeve, em Caramelo e Preto**

Tamanho: 34/XS

Composição: 63% poliéster, 27% viscose, 7% algodão e 3% elastano · Forro 100% acetato.

 Valor Base: € 68,64
**LOTE 140** · V.140

Design de NUNO BALTAZAR

**Macacão Paris Cigarrete, com Padrão Xadrez Cinza e Bordado**

Tamanho: 34/XS · Composição:

69% poliéster, 30% viscose, 1% elastano · Tule e Pailletes 100% poliéster · Forro 100% viscose.

 Valor Base: € 68,64



**LOTE 141** · V.141

Design de NUNO BALTAZAR

**Macacão em Crepe Vermelho com encaixe Bronze Lurex**

Tamanho: 36/S

Valor Base: € 68,64

**LOTE 142** · V.142

Design de NUNO BALTAZAR

**Macacão Klein, em Crepe Azul**

Tamanho: 36/S

Composição: Viscose e elastano.

Valor Base: € 68,64

**LOTE 144** · V.144

Design de NUNO BALTAZAR

**Macacão Viasque A, em Preto e Castanho**

Tamanho: 34/XS

Composição: 74% rayon, 23% viscosse e 3% elastano.

Valor Base: € 68,64

**LOTE 146** · V.146

Design de NUNO BALTAZAR

**Macacão em Crepe Marfim e Preto**

Tamanho: 36/S

Composição: 98% viscosse e 2% elastano · Forro 100% acetato.

Valor Base: € 68,64

**LOTE 148** · V.148

Design de NUNO BALTAZAR

**Saia Azul Metálico**

Tamanho: -

Composição: 95% nylon e 5% elastano.

Valor Base: € 43,35

**LOTE 152** · V.152

Design de NUNO BALTAZAR

**Vestido Rastan Sleeve, Preto e Dourado**

Tamanho: 34/XS

Composição: 61% poliéster, 27% viscosse, 7% algodão e 5% elastano.

Valor Base: € 72,25

**LOTE 153** · V.153

Design de NUNO BALTAZAR

**Vestido Anai, Preto**

Tamanho: 34/XS

Composição: Forro 50% acetato e 50% viscose.

**Valor Base: € 72,25****LOTE 154** · V.154

Design de NUNO BALTAZAR

**Vestido French Bow, em Marfim e com Renda**

Tamanho: 36/S

Composição: Base de 69% viscose e 31% poliéster · Renda 80% poliamida e 20% algodão.

**Valor Base: € 72,25****LOTE 155** · V.155

Design de NUNO BALTAZAR

**Vestido Londres Short, em Rosa Pálido**

Tamanho: 34/XS

Composição: 40% poliamida, 35% poliéster e 25% metal.

**Valor Base: € 72,25****LOTE 156** · V.156

Design de NUNO BALTAZAR

**Macacão Victória, em Rosa Pálido**

Tamanho: 34/XS

Composição: Forro 100% acetato.

**Valor Base: € 72,25****LOTE 157** · V.157

Design de NUNO BALTAZAR

**Vestido Ratsan Sleeve, em Cor Caramelo**

Tamanho: 34/XS

Composição: 63% poliéster, 27% viscose, 7% algodão e 3% elastano · Forro 100% acetato.

**Valor Base: € 72,25****LOTE 158** · V.158

Design de NUNO BALTAZAR

**Vestido Lee V Frill, de Cor Violeta**

Tamanho: 34/XS · Composição: 44% viscose, 32% poliéster, 17% poliamida e 5% elastano · Forro 95% poliéster e 5% elastano.

**Valor Base: € 72,25**

**LOTE 159** · V.159**Design de NUNO BALTAZAR****Vestido Penélope, Nude**

Tamanho: 34/XS

**Valor Base: € 72,25****LOTE 160** · V.160**Design de NUNO BALTAZAR****Vestido Tatuagem, Cor de Laranja**

Tamanho: 34/XS

Composição: 98% viscose e 2% elastano · Forro 100% acetato.

**Valor Base: € 72,25****LOTE 161** · V.161**Design de NUNO BALTAZAR****Vestido Munich, Castanho e Preto, c/ Padrão de Abelhas**

Tamanho: 36/S

Composição: 60% poliéster, 27% acetato e 13% algodão · Forro 100% acetato.

**Valor Base: € 72,25****LOTE 162** · V.162**Design de NUNO BALTAZAR****Gabardine Orlando, Cor de Vinho**

Tamanho: 34/XS

Composição: 69% poliéster, 29% viscose e 2% elastano.

**Valor Base: € 79,48****LOTE 163** · V.163**Design de NUNO BALTAZAR****Blusa de Senhora Joseja Porcelana, de Cor preta em Tule**

Tamanho: 34/XS

Composição: 100% poliéster.

**Valor Base: € 43,35****LOTE 173** · V.173**Design de NUNO BALTAZAR****Saia B Classic em Amarelo e Prata**

Tamanho: 34/XS

Composição: Forro 100% acetato.

**Valor Base: € 43,35**

**LOTE 175** · V.175

Marca **UNIVERSAL**

**Calças de Senhora Rosa Claro**

Tamanho: S

Composição: 70% poliéster e 30% viscose.

**Valor Base: € 7,23**

**LOTE 176** · V.176

Design de **NUNO BALTAZAR**

**Calças de Senhora Josef, Pailletes Chumbo, em Preto com Lantejoulas**

Tamanho: 34/XS

Composição: 100% poliéster.

**Valor Base: € 36,13**

**LOTE 178** · V.178

Design de **NUNO BALTAZAR**

**Saia Aneas Long, Tijolo**

Tamanho: 34/XS

Composição: 53% acetato e 47% modal · Forro 50% viscose e 50% acetato.

**Valor Base: € 43,35**

**LOTE 179** · V.179

Design de **NUNO BALTAZAR**

**Macacão Forest, Tijolo**

Tamanho: 34/XS

**Valor Base: € 68,64**

**LOTE 180** · V.180

Design de **NUNO BALTAZAR**

**Vestido Londres, de Cor Cinza**

Tamanho: 34/XS

Composição: 40% lã, 32% poliéster, 14% viscose, 13% poliamida e 1% elastano.

**Valor Base: € 72,25**

**LOTE 181** · V.181

Design de **NUNO BALTAZAR**

**Vestido Damasco, em Preto e Dourado**

Tamanho: 36/S

Composição: 51% poliéster, 43% algodão e 6% metal.

**Valor Base: € 72,25**

**LOTE 182 · V.182**

Design de NUNO BALTAZAR

**Vestido Mary MG, cinza claro, com manga a ¾**

Tamanho: 34/XS

Composição: 55% poliéster, 44% algodão e 4% elastano.

**Valor Base: € 72,25****LOTE 183 · V.183**

Design de NUNO BALTAZAR

**Vestido Elizabeth, Preto**

Tamanho: 34/XS

Composição: 56% lã e 44% rayon.

**Valor Base: € 72,25****LOTE 184 · V.184**

Design de NUNO BALTAZAR

**Vestido Wuppertal, Bege**

Tamanho: 34/XS

Composição: 83% rayon, 15% viscose e 2% elastano · Forro 100% acetato.

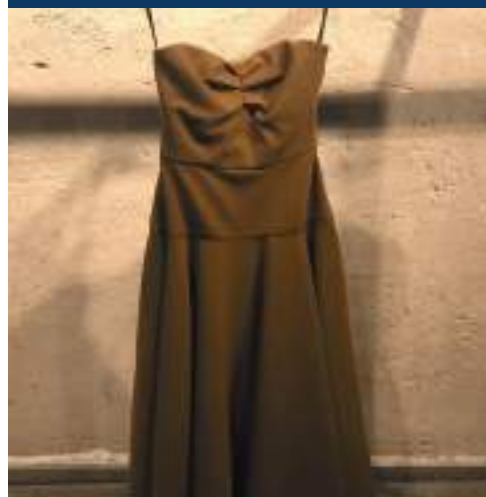
**Valor Base: € 72,25****LOTE 185 · V.185**

Design de NUNO BALTAZAR

**Vestido Mars Soleil, Mostarda**

Tamanho: 34/XS

Composição: 68% poliéster, 29% viscose e 3% elastano.

**Valor Base: € 72,25****LOTE 188 · V.188**

Design de NUNO BALTAZAR

**Vestido Cocktail em Renda Coral**

Tamanho: 36/S

Composição: 97% poliéster e 3% elastano · Tule 100% poliamida · Forro 100% acetato.

**Valor Base: € 108,38****LOTE 190 · V.190**

Design de NUNO BALTAZAR

**Vestido Cocktail em Tafetá Preto**

Tamanho: 36/S

**Valor Base: € 72,25**

**LOTE 191** · V.191

Design de NUNO BALTAZAR

**Vestido Cocktail Organza Wine, de Cor Bordeaux**

Tamanho: 36/S

Nota: Realizado para Catarina Furtado - Pequenos em Grande, 2005.

**Valor Base: € 79,48****LOTE 193** · V.193

Design de NUNO BALTAZAR

**Vestido Munich, Verde Musgo**

Tamanho: 34/XS · Composição:

Sequins 100% poliéster · Tule 100% poliéster · Base 90% poliéster e 10% elastano.

**Valor Base: € 72,25****LOTE 194** · V.194

Design de NUNO BALTAZAR

**Vestido Curto Preto**

Tamanho: 36/S

Composição: Top 100% seda, Saia 40% poliuretano, 30% viscose.

**Valor Base: € 79,48****LOTE 195** · V.195

Design de NUNO BALTAZAR

**Vestido Frontier Roll Kaki/Preto**

Tamanho: 34/XS · Composição: 63% poliéster, 27% viscose, 17% algodão, 3% elastano · Forro 100% acetato.

**Valor Base: € 72,25****LOTE 198** · V.198

Design de NUNO BALTAZAR

**Vestido Martin Preto/Taupe**

Tamanho: 34/XS

**Valor Base: € 72,25****LOTE 199** · V.199

Design de NUNO BALTAZAR

**Vestido Lange Jacquard Franjas**

Tamanho: 34/XS

**Valor Base: € 72,25**

# VESTUÁRIO SENHORA · Vestidos

## LOTE 200 · V.200



Design de NUNO BALTAZAR

**Vestido Pergolesi, de cor Preta**

Tamanho: 34/XS

Composição: Forro 50% viscose e 50% acetato.

Valor Base: € 72,25

## LOTE 201 · V.201



Design de NUNO BALTAZAR

**Vestido Curto Preto**

Tamanho: 36/S

Valor Base: € 72,25

## LOTE 202 · V.202



Design de NUNO BALTAZAR

**Vestido Rastan Verde**

Tamanho: 34/XS

Composição: 100% poliéster · Base 90% poliéster e 10% elastano.

Valor Base: € 72,25

## LOTE 203 · V.203



Design de NUNO BALTAZAR

**Vestido Magie Jacquard Franjas**

Tamanho: 34/XS

Composição: 35% poliamida, 20% acrílico, 20% lã virgem, 18% acetato e 7% seda.

Valor Base: € 72,25

## LOTE 204 · V.204



Design de NUNO BALTAZAR

**Vestido Lalique Preto**

Tamanho: 34/XS

Composição: 54% poliéster, 44% lã e 2% acetato.

Valor Base: € 72,25

## LOTE 207 · V.207



Design de NUNO BALTAZAR

**Vestido Oriana Dark Grey**

Tamanho: 34/XS

Composição: Forro 50%, acetato e 50% viscose.

Valor Base: € 72,25

**LOTE 208 · V.208**

Design de NUNO BALTAZAR

**Vestido Danae Gold em Castanho e Preto**

Tamanho: 34/XS

**Valor Base: € 72,25****LOTE 211 · V.211**

Design de NUNO BALTAZAR

**Vestido Khalil Corset - Sablé, Preto**

Tamanho: 34/XS

**Valor Base: € 72,25****LOTE 215 · V.215**

Design de NUNO BALTAZAR

**Vestido Cocktail, em Tafetá Renda, Preto e Cor de Rosa**

Tamanho: 36/S · Composição: Base 100% viscose · Renda 70% algodão e 30% nylon · Mangas e costas 100% poliéster.

**Valor Base: € 72,25****LOTE 217 · V.217**

Design de NUNO BALTAZAR

**Macacão Willing, Preto**

Tamanho: 34/XS

Composição: 90% tencel e 10% poliamida.

**Valor Base: € 68,64****LOTE 219 · V.219**

Design de NUNO BALTAZAR

**Vestido Ten Chi Kimono, Cor Metal**

Tamanho: 34/XS

Composição: 100% seda.

**Valor Base: € 72,25****LOTE 220 · V.220**

Design de NUNO BALTAZAR

**Vestido Lennie, Cor de Rosa com Brilho**

Tamanho: 34/XS

Composição: 75% poliéster e 25% poliamida.

**Valor Base: € 72,25**



**LOTE 221 · V.221****Design de NUNO BALTAZAR****Vestido Caroline, Azul**

Tamanho: 34/XS

Composição: 100% viscose.

**Valor Base: € 72,25****LOTE 223 · V.223****Design de NUNO BALTAZAR****Vestido Carmen, Verde Floresta**

Tamanho: 36/S

Composição: Tecido exterior 85% poliéster e 15% seda · Forro 100% acetato.

**Valor Base: € 72,25****LOTE 224 · V.224****Design de NUNO BALTAZAR****Vestido Circe, Azul Meia- noite**

Tamanho: 34/XS

Composição: 100% cupro · Forro 100% acetato.

**Valor Base: € 72,25****LOTE 225 · V.225****Design de NUNO BALTAZAR****Vestido Atena, em Fushcia**

Tamanho: 34/XS

Composição: 98% viscose e 2% elastano.

**Valor Base: € 72,25****LOTE 228 · V.228****Design de NUNO BALTAZAR****Vestido Hélène em Verde Cobalto**

Tamanho: 36/S

Composição: 100% de seda.

**Valor Base: € 72,25****LOTE 229 · V.229****Design de NUNO BALTAZAR****Vestido Camille em Verde Água**

Tamanho: 34/XS

Composição: 59% algodão, 37% poliéster e 4% elastano · Forro 100% seda.

**Valor Base: € 72,25**

**LOTE 230 · V.230****Design de NUNO BALTAZAR****Vestido Morávia em Verde Água**

Tamanho: 34/XS

Composição: 59% algodão, 37% poliéster e 4% elastano · Forro 100% seda.

**Valor Base: € 72,25****LOTE 232 · V.232****Design de NUNO BALTAZAR****Vestido Perseu em Mármore**

Tamanho: 34/XS

Composição: 100% seda.

**Valor Base: € 72,25****LOTE 235 · V.235****Design de NUNO BALTAZAR****Vestido Tatuagem Censura Print**

Tamanho: 34/XS

Composição: 100% poliéster.

**Valor Base: € 72,25****LOTE 236 · V.236****Design de NUNO BALTAZAR****Vestido Palermo em V Beige**

Tamanho: 36/S

Composição: 83% rayon, 15% de viscose e 2% elastano.

**Valor Base: € 72,25****LOTE 237 · V.237****Design de NUNO BALTAZAR****Vestido Comprido de Cetim em Azul Noite**

Tamanho: 36/S

Composição: 70% rayon, 30% viscose.

**Valor Base: € 72,25****LOTE 240 · V.240****Design de NUNO BALTAZAR****Vestido Tatuagem em Roxo**

Tamanho: 34/XS

Composição: forro 100% acetato, 98% viscose e 2% elastano.

**Valor Base: € 72,25**

**LOTE 241 · V.241****Design de NUNO BALTAZAR****Vestido em Renda de Lenço Longo em Vinho e Turquesa**

Tamanho: 34/XS

**Valor Base: € 72,25****LOTE 244 · V.244****Design de NUNO BALTAZAR****Vestido Comprido em Tafetá Coral**

Tamanho: 36/S

Composição: 100% poliéster.

**Valor Base: € 72,25****LOTE 247 · V.247****Design de NUNO BALTAZAR****Vestido Comprido em Crepe Vermelho**

Tamanho: 36/S

Composição: forro 50% acetato e 50% viscose.

**Valor Base: € 72,25****LOTE 249 · V.249****Design de NUNO BALTAZAR****Vestido Comprido Laranja Brilhante**

Tamanho: 34/XS

**Valor Base: € 72,25****LOTE 250 · V.250****Design de NUNO BALTAZAR****Vestido Comprido Falaise Coral**

Tamanho: 34/XS

Composição: 83% rayon, 15% viscose e 2% elastano.

**Valor Base: € 72,25****LOTE 252 · V.252****Design de NUNO BALTAZAR****Vestido Comprido de Veludo Azul Noite**

Tamanho: 36/S

**Valor Base: € 72,25**

## LOTE 254 · V.254



Design de NUNO BALTAZAR

**Vestido Comprido Devorée Preto e Vermelho**

Tamanho: 36/S

Valor Base: € 72,25

## LOTE 255 · V.255



Design de NUNO BALTAZAR

**Vestido Comprido Terra Assimétrico Preto**

Tamanho: 34/XS

Valor Base: € 72,25

## LOTE 256 · V.256



Design de NUNO BALTAZAR

**Vestido Comprido Amarelo**

Tamanho: 34/XS

Valor Base: € 72,25

## LOTE 257 · V.257



Design de NUNO BALTAZAR

**Vestido Comprido Johanna Draped T em Preto**

Tamanho: 34/XS

Valor Base: € 72,25

## LOTE 258 · V.258



Design de NUNO BALTAZAR

**Vestido Comprido Marrakech Areia**

Tamanho: 34/XS

Valor Base: € 72,25

## LOTE 260 · V.260



Design de NUNO BALTAZAR

**Vestido Comprido de Malha Laranja**

Tamanho: 36/S

Valor Base: € 72,25

**LOTE 265 · V.265**

Design de NUNO BALTAZAR

Vestido Comprido Crepe Azul

Tamanho: 36/S

Valor Base: € 72,25

**LOTE 274 · V.274**

Design de NUNO BALTAZAR

Vestido Comprido Dourado

Tamanho: 36/S

Valor Base: € 86,70

**LOTE 275 · V.275**

Design de NUNO BALTAZAR

Vestido Comprido de Tafetá Verde Floresta

Tamanho: 36/S

Valor Base: € 86,70

**LOTE 278 · V.278**

Design de NUNO BALTAZAR

Vestido Comprido em Cobre

Tamanho: 36/S

Valor Base: € 79,48

**LOTE 280 · V.280**

Design de NUNO BALTAZAR

Vestido Comprido com Fios Azul e Verde

Tamanho: 36/S

Composição: 100% poliéster.

Valor Base: € 86,70

**LOTE 281 · V.281**

Design de NUNO BALTAZAR

Vestido Comprido de Cetim Azul Petróleo

Tamanho: 36/S

Composição: 58% algodão e 42% poliéster · Forro 50% acetato e 50% viscose.

Valor Base: € 72,25

**LOTE 285 · V.285****Design de NUNO BALTAZAR****Vestido Comprido Dupion em Verde Esmeralda**

Tamanho: 36/S

Composição: 50% acetato e 50% viscose.

**Valor Base: € 72,25****LOTE 295 · V.295****Design de NUNO BALTAZAR****Vestido Cocktail de Cetim Azul Elétrico**

Tamanho: 36/S

**Valor Base: € 72,25****LOTE 297 · V.297****Design de NUNO BALTAZAR****Vestido Fritz Cai-Cai em Caramelo**

Tamanho: 34/XS

**Valor Base: € 72,25****LOTE 302 · V.302****Design de NUNO BALTAZAR****Vestido Comprido Marfim**

Tamanho: 34/XS

Composição: 100% cupro.

**Valor Base: € 72,25****LOTE 306 · V.306****Design de NUNO BALTAZAR****Vestido Cocktail Midi, em Cetim Amora**

Tamanho: 36/S

Composição: 69% algodão, 37% poliéster e 4% elastano.

**Valor Base: € 72,25****LOTE 310 · V.310****Design de NUNO BALTAZAR****Vestido comprido em Crepe Verde Esmeralda**

Tamanho: 36/S

Composição: 80% triacetato e 20% poliéster · Folhos em 100% seda · Tule 100% poliamida.

**Valor Base: € 72,25**

**LOTE 311** · V.311

Design de NUNO BALTAZAR

**Vestido Comprido, em Crepe Verde Esmeralda**

Tamanho: 36/S

Composição: 98% viscose e 2% elastano · Forro 100% acetato.

**Valor Base: € 72,25****LOTE 314** · V.314

Design de NUNO BALTAZAR

**Vestido Favilla, Midi, Cor de Canela**

Tamanho: 34/XS

**Valor Base: € 72,25****LOTE 319** · V.319

Design de NUNO BALTAZAR

**Vestido comprido Alix Kimono, Bege**

Tamanho: 34/XS

**Valor Base: € 72,25****LOTE 322** · V.322

Design de NUNO BALTAZAR

**Macacão Oriundina, Castanho**

Tamanho: 34/XS

Composição: 58% algodão, 38% poliéster e 4% elastano.

**Valor Base: € 68,64****LOTE 324** · V.324

Design de NUNO BALTAZAR

**Vestido Comprido, em Cetim Verde**

Tamanho: 36/S

Composição: 63% algodão e 37% poliéster.

**Valor Base: € 72,25****LOTE 327** · V.327

Design de NUNO BALTAZAR

**Vestido Comprido, em Crepe Off-White**

Tamanho: 36/S

Composição: 98% viscose e 2% elastano.

**Valor Base: € 72,25**

## LOTE 329 · V.329



Design de NUNO BALTAZAR

**Vestido Comprido, com  
Tecido Jacquard Vermelho**

Tamanho: 36/S

Composição: 97% poliéster e  
3% elastano.

**Valor Base: € 72,25**

## LOTE 336 · V.411



Design de NUNO BALTAZAR

**Vestido Comprido Luanda,  
com Tecido Jacquard Dourado**

Tamanho: 34/XS

Composição: Forro 50% acetato  
e 50% viscose.

**Valor Base: € 86,70**



# LEILÃO DE ACESSÓRIOS E CALÇADO



Chapéus  
Máscaras  
Sandálias  
Mocassins  
Botas  
Sapatos



**LOTE 339** · V.338

Design de NUNO BALTAZAR  
Chapéu Panama Preto

 Valor Base: € 7,23

**LOTE 340** · V.339

Design de NUNO BALTAZAR  
Chapéu Preto

 Valor Base: € 7,23

**LOTE 343** · V.342

Design de NUNO BALTAZAR  
Chapéu Cartola Preto

 Valor Base: € 7,23

**LOTE 348** · V.347

Design de NUNO BALTAZAR  
Chapéu Preto

 Valor Base: € 7,23

**LOTE 349** · V.348

Design de NUNO BALTAZAR  
3 Chapéus de Cerimónia com Véu

 Valor Base: € 14,45

**LOTE 368** · V.367

Design de NUNO BALTAZAR  
12 Máscaras em Tecido e Sacos para Óculos

 Valor Base: € 21,68

**LOTE 373 · V.369**

Design de NUNO BALTAZAR

Sandálias Loulou Marfim

Tamanho: 39

 Valor Base: € 14,45
**LOTE 374 · V.369**

Design de NUNO BALTAZAR

Sandálias Loulou Marfim

Tamanho: 40

 Valor Base: € 14,45
**LOTE 376 · V.370**

Design de NUNO BALTAZAR

Sandálias Loulou Marfim

Tamanho: 39

 Valor Base: € 14,45
**LOTE 377 · V.370**

Design de NUNO BALTAZAR

Sandálias Loulou Marfim

Tamanho: 39

 Valor Base: € 14,45
**LOTE 378 · V.370**

Design de NUNO BALTAZAR

Sandálias Loulou Marfim

Tamanho: 40

 Valor Base: € 14,45
**LOTE 379 · V.371**

Design de NUNO BALTAZAR

Mocassins London Azul  
Petróleo

Tamanho: 40

 Valor Base: € 14,45

**LOTE 380** · V.371

Design de NUNO BALTAZAR

**Mocassins London Azul Petróleo**

Tamanho: 40

 Valor Base: € 14,45
**LOTE 381** · V.372

Design de NUNO BALTAZAR

**Mocassin London Studio**

Tamanho: 40

 Valor Base: € 14,45
**LOTE 382** · V.373

Design de NUNO BALTAZAR

**Mocassin London Bronze**

Tamanho: 40

 Valor Base: € 14,45
**LOTE 383** · V.373

Design de NUNO BALTAZAR

**Mocassin London Bronze**

Tamanho: 40

 Valor Base: € 14,45
**LOTE 386** · V.375

Design de NUNO BALTAZAR

**Sandálias Azul Veludo**

Tamanho: 40

 Valor Base: € 14,45
**LOTE 390** · V.378

Design de NUNO BALTAZAR

**Mocassins London Preto**

Tamanho: 40

 Valor Base: € 14,45

**LOTE 392 · V.379****Marca UNIVERSAL****Sandálias com Verniz Amarelo**

Tamanho: 38

 **Valor Base: € 14,45****LOTE 393 · V.379****Marca UNIVERSAL****Sandálias com Verniz Amarelo**

Tamanho: 39

 **Valor Base: € 14,45****LOTE 394 · V.379****Marca UNIVERSAL****Sandálias com Verniz Amarelo**

Tamanho: 39

 **Valor Base: € 14,45****LOTE 395 · V.379****Marca UNIVERSAL****Sandálias com Verniz Amarelo**

Tamanho: 40

 **Valor Base: € 14,45****LOTE 396 · V.379****Marca UNIVERSAL****Sandálias com Verniz Amarelo**

Tamanho: 40

 **Valor Base: € 14,45****LOTE 397 · V.379****Marca UNIVERSAL****Sandálias com Verniz Amarelo**

Tamanho: 40

 **Valor Base: € 14,45**

# CALÇADO · Sandálias

**LOTE 398** · V.380



Marca UNIVERSAL

Sandálias com Verniz Azul Menorca

Tamanho: 38

 Valor Base: € 14,45

**LOTE 399** · V.380



Marca UNIVERSAL

Sandálias com Verniz Azul Menorca

Tamanho: 38

 Valor Base: € 14,45

**LOTE 400** · V.380



Marca UNIVERSAL

Sandálias com Verniz Azul Menorca

Tamanho: 38

 Valor Base: € 14,45

**LOTE 401** · V.380



Marca UNIVERSAL

Sandálias com Verniz Azul Menorca

Tamanho: 38

 Valor Base: € 14,45

**LOTE 402** · V.380



Marca UNIVERSAL

Sandálias com Verniz Azul Menorca

Tamanho: 39

 Valor Base: € 14,45

**LOTE 404** · V.380



Marca UNIVERSAL

Sandálias com Verniz Azul Menorca

Tamanho: 39

 Valor Base: € 14,45

**LOTE 405** · V.380Marca **UNIVERSAL****Sandálias com Verniz Azul Menorca**

Tamanho: 40

 Valor Base: € 14,45
**LOTE 407** · V.381Design de **NUNO BALTAZAR****Botas Milano Espelho**

Tamanho: 39

 Valor Base: € 14,45
**LOTE 409** · V.381Design de **NUNO BALTAZAR****Botas Milano Espelho**

Tamanho: 40

 Valor Base: € 14,45
**LOTE 410** · V.381Design de **NUNO BALTAZAR****Botas Milano Espelho**

Tamanho: 40

 Valor Base: € 14,45
**LOTE 411** · V.381Design de **NUNO BALTAZAR****Botas Milano Espelho**

Tamanho: 41

 Valor Base: € 14,45
**LOTE 414** · V.382Design de **NUNO BALTAZAR****Botas Milano Marfim**

Tamanho: 39

 Valor Base: € 14,45

## LOTE 415 · V.382



Design de NUNO BALTAZAR

Botas Milano Marfim

Tamanho: 39

 Valor Base: € 14,45

## LOTE 416 · V.382



Design de NUNO BALTAZAR

Botas Milano Marfim

Tamanho: 40

 Valor Base: € 14,45

## LOTE 417 · V.382



Design de NUNO BALTAZAR

Botas Milano Marfim

Tamanho: 41

 Valor Base: € 14,45

## LOTE 419 · V.384



Design de NUNO BALTAZAR

Sapatos Kahlo

Tamanho: 40

 Valor Base: € 14,45

## LOTE 421 · V.386



Design de NUNO BALTAZAR

Botas Pamplona Noir

Tamanho: 38

 Valor Base: € 14,45

## LOTE 423 · V.386



Design de NUNO BALTAZAR

Botas Pamplona Noir

Tamanho: 40

 Valor Base: € 14,45



**LOTE 427 · V.387**

Design de NUNO BALTAZAR

**Botas Craquelle Noir**

Tamanho: 39

 Valor Base: € 14,45
**LOTE 431 · V.388**

Design de NUNO BALTAZAR

**Botins Jasmin Mate**

Tamanho: 41

 Valor Base: € 14,45
**LOTE 434 · V.389**

Design de NUNO BALTAZAR

**Botins Jasmin Verniz**

Tamanho: 40

 Valor Base: € 14,45
**LOTE 435 · V.389**

Design de NUNO BALTAZAR

**Botins Jasmin Verniz**

Tamanho: 41

 Valor Base: € 14,45
**LOTE 437 · V.390**

Design de NUNO BALTAZAR

**Botas Craquelle Mate**

Tamanho: 40

 Valor Base: € 14,45
**LOTE 439 · V.391**

Design de NUNO BALTAZAR

**Botas Craquelle Noir**

Tamanho: 41

 Valor Base: € 14,45

**LOTE 440 · V.392**

Design de NUNO BALTAZAR

**Botas Slade Studio Bronze**

Tamanho: 39

 Valor Base: € 14,45**LOTE 441 · V.392**

Design de NUNO BALTAZAR

**Botas Slade Studio Bronze**

Tamanho: 40

 Valor Base: € 14,45**LOTE 442 · V.393**

Design de NUNO BALTAZAR

**Botas Slade Studio Azul**

Tamanho: 40

 Valor Base: € 14,45**LOTE 443 · V.394**

Design de NUNO BALTAZAR

**Botins Lilla Laranja**

Tamanho: 41

 Valor Base: € 14,45**LOTE 444 · V.395**

Design de NUNO BALTAZAR

**Botins Lilla Azul**

Tamanho: 40

 Valor Base: € 14,45**LOTE 445 · V.395**

Design de NUNO BALTAZAR

**Botins Lilla Azul**

Tamanho: 40

 Valor Base: € 14,45

**LOTE 449 · V.399****Design de NUNO BALTAZAR****Sandálias Pretas**

Tamanho: -

 **Valor Base: € 14,45**
**LOTE 452 · V.402****Design de NUNO BALTAZAR****Sandálias Douradas e Prateadas**

Tamanho: 40

 **Valor Base: € 14,45**
**LOTE 454 · V.404****Marca UNIVERSAL****Sapatos Pretos**

Tamanho: 39

 **Valor Base: € 14,45**
**LOTE 455 · V.405****Design de NUNO BALTAZAR****Sandálias Frida Verdes, com tiras Cor-de-Rosa e Brancas**

Tamanho: 39

 **Valor Base: € 14,45**
**LOTE 456 · V.406****Design de NUNO BALTAZAR****Sandálias Frida com Padrão Azul**

Tamanho: 39

 **Valor Base: € 14,45**
**LOTE 458 · V.408****Marca UNIVERSAL****Sapatos Speciosa, Padrão Pele de Cobra**

Tamanho: 40

 **Valor Base: € 14,45**

**LOTE 459 · V.409**



**Design de NUNO BALTAZAR**

**Sapatos Bege**

Tamanho: 40

Parceria com Paulo Cravo.

 **Valor Base: € 14,45**

# ROLOS DE TECIDO

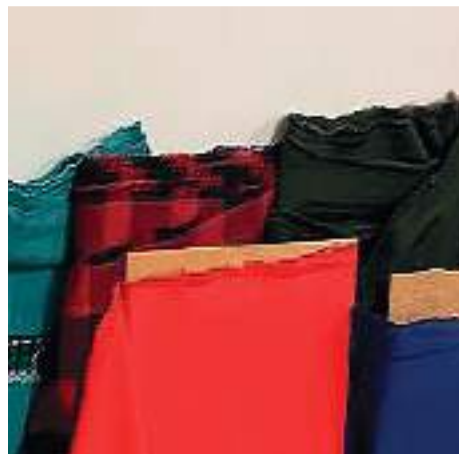

Rolos de  
Tecido



## LOTE 465 · V.416



**331 Rolos Tecidos de Várias Cores e Referências, e Caixas de Amostras de Tecidos da Marca José Maria Ruiz e Riopete Têxteis.**

 **Valor Base: € 1.372,75**

## CONDIÇÕES GERAIS DE LEILÃO ELETRÔNICO

Compete à LEILOSOC® garantir o regular desenvolvimento do Leilão Eletrónico, que se regula pelas seguintes condições gerais de venda:

### A. REGISTO NO PORTAL DE LEILÕES LEILOSOC®

1. Os licitantes e possíveis arrematantes devem estar devidamente registados no portal da LEILOSOC® antes de efetuar qualquer licitação.

2. Na criação de conta na plataforma leilosoc.com devem constar todos os elementos de identificação necessários à faturação e/ou elaboração do Contrato-Promessa de Compra e Venda, como nome, morada/ sede, número de B.I./Cartão de Cidadão ou Certidão Permanente e NIF ou NIPC.

3. Após finalização do registo, será solicitada a confirmação da conta de e-mail. A confirmação é imprescindível para validar o e-mail solicitado e ser-lhe permitido licitar.

4. O licitante assume a veracidade dos dados facultados, bem como todas as obrigações e responsabilidades decorrentes de tal ato, nomeadamente de adquirir o(s) bem(ns) pelo valor que ofereceu, em conformidade com o estabelecido na lei e nestas Condições Gerais de Venda.

### B. SOBRE OS BENS EM LEILÃO

5. Os bens (imóveis ou móveis sujeitos ou não a registo) são vendidos nas condições, estado físico e jurídico em que se encontram, pelo que a LEILOSOC® declina qualquer responsabilidade relativamente ao seu estado de conservação ou funcionamento. Se nada for informado em contrário, são transmitidos livres de ónus ou encargos, pessoas e bens.

6. O Dec-Lei 84/2021 – “Defesa do Consumidor” que regula os direitos do consumidor na compra e venda de bens, conteúdos e serviços digitais, por força do artigo 4.º n.º 1 alínea a) não se aplica às vendas efetuadas no âmbito da liquidação de ativos em processo de insolvência ou em processo executivo. É conferido carácter vinculativo às licitações efetuadas, ao licitante fica vedada a faculdade de requerer a anulação da sua licitação.

7. Todos os leilões eletrónicos são compostos por um período de visitas aos bens – em horário pré-definido ou por marcação. Quando o período de visitas é pré-definido, o horário e morada física em que os bens podem ser visitados estão divulgados na área do leilão eletrónico e/ou na área do bem. Quando o tipo de visitas é por marcação, deverá contactar a LEILOSOC®, de forma a agendar a visita. O comprador fica responsável pela vistoria do bem, não podendo a falta desta análise ser imputada à LEILOSOC®.

8. A venda dos imóveis nos processos de insolvência está dispensada, nos termos da lei, da apresentação de Licença de Utilização, Certificação Energética e da Ficha Técnica.

### C. DURAÇÃO DO LEILÃO ELETRÔNICO

9. O leilão decorrerá no período publicitado na área do leilão, sendo constituído por uma data e hora de início e uma data e hora de fim.

10. Nos últimos 5 minutos de cada leilão, as novas licitações reiniciam a contagem decrescente em 5 minutos. Assim, por exemplo, se um leilão está agendado para terminar às 17:00, e acontece uma licitação às

16:58, o leilão prolonga-se, automaticamente, por mais 5 minutos, terminando às 17:03 e assim sucessivamente. O leilão termina quando mais nenhuma licitação é apresentada dentro do tempo restante.

11. Todos os bens em leilão estão identificados com um temporizador decrescente em horas, minutos e segundos.

### D. FUNCIONAMENTO DO LEILÃO ELETRÔNICO

12. O licitante, ao licitar, assume a responsabilidade decorrente de tal ato, nomeadamente de adquirir o bem, pelo valor que ofereceu, em conformidade com o estabelecido na lei e nestas Condições Gerais de Venda.

12.1. Quando a licitação vencedora é inferior ao valor mínimo ou ao valor base, na falta de valor mínimo, considera-se Registo de Oferta. É conferida a esta licitação carácter vinculativo.

13. Cada lote em leilão eletrónico, apresenta os seguintes valores:

13.1. Valor Base: valor atribuído ao bem ou ao conjunto dos bens que integram um determinado lote.

13.2. Valor Mínimo: valor correspondente a partir do qual o bem se considera vendido.

13.3. Valor de Abertura: valor a partir do qual serão aceites licitações com vista à venda do bem. Quando o valor das licitações realizadas for superior ao valor de abertura, mas inferior ao Valor Mínimo, cabe à Leiloeira decidir sobre a sua aceitação ou não, de acordo com a decisão do(a) Administrador(a) da Insolvência.

13.4. Licitação Atual: valor da licitação mais elevada, recebida até ao momento.

14. Os lances mínimos gerais de licitação são:

- a. € 50,00 para lotes com Valor igual ou inferior a € 500,00.
- b. € 100,00 para lotes com Valor de € 501,00 a € 5.000,00.
- c. € 500,00 para lotes com Valor de € 5.001,00 a € 10.000,00.
- d. € 1.000,00 para lotes com Valor de € 10.001,00 a € 50.000,00.
- e. € 2.000,00 para lotes com Valor de € 50.001,00 a € 100.000,00.
- f. € 5.000,00 para lotes com Valor de € 100.001,00 a € 250.000,00.
- g. € 10.000,00 para lotes com Valor superior a € 250.000,00.
- h. Casos específicos serão indicados nas condições específicas do leilão e/ou na área de informação dedicada ao leilão eletrónico e/ou ao produto em concreto.

15. Os licitantes serão avisados, por email, caso surja uma licitação que supere a sua. A LEILOSOC® não se responsabiliza por eventuais atrasos na entrega do e-mail, dado que o serviço de entrega e receção do correio eletrónico não é de sua responsabilidade.

16. Todas as restantes licitações (que não venceram o leilão) são automaticamente arquivadas.

## CONDIÇÕES GERAIS DE LEILÃO ELETRÓNICO

### E. COMISSÕES PELOS SERVIÇOS PRESTADOS

17. Ao valor da venda acresce uma comissão pelos serviços prestados pela LEILOSOC® e IVA respetivo, cujo pagamento é da responsabilidade do comprador (seja o mesmo, particular, pessoa coletiva/ sociedade, credor hipotecário, entidade bancária ou financeira, entidade com direito de preferência ou de opção e de remição), nomeadamente:

- a. **Bens Imóveis:** 5% sobre o valor licitado e IVA respetivo (à taxa legal em vigor).
- b. **Bens Móveis:** 10% sobre o valor licitado e IVA respetivo (à taxa legal em vigor).
- c. **Quinhões Hereditários e Direitos (Usufrutos, Quotas, Meações, Ações e Outros):** 10% sobre o valor licitado e IVA respetivo (à taxa legal em vigor).
- d. **Estabelecimento Comercial:** 10% sobre o valor licitado e IVA respetivo (à taxa legal em vigor).
- e. **Arte:** 15% sobre o valor licitado e IVA respetivo (à taxa legal em vigor).
- f. Casos específicos serão indicados nas condições específicas do leilão e/ou na área de informação dedicada ao leilão eletrónico e/ou ao produto em concreto.

18. Em caso de adjudicação de um ou mais bens, o licitante será contactado após o término do leilão, de forma a proceder ao pagamento da comissão, dos bens e respetivo levantamento.

19. Nos casos em que o valor licitado, apesar de ser o mais elevado, é inferior ao valor de venda do bem, o licitante será oportunamente contactado a fim de lhe ser comunicada a posição da leiloeira.

### F. PAGAMENTO DOS BENS

#### 20. Bens Imóveis:

- a. O arrematante e promitente-comprador pagará, com a Adjudicação/Arrematação, 10% do valor proposto, a título de sinal e princípio de pagamento, bem como o valor correspondente pelos serviços prestados pela leiloeira.
- b. Os direitos preferência/remição de inquilino/remidor, estão sujeitos às presentes condições gerais de venda.
- c. O remanescente do preço será pago na data da escritura de compra e venda, a realizar no prazo máximo de 30 dias.
- d. Na eventualidade de existir o recurso ao financiamento bancário, terá o proponente/comprador o dever de informar, antecipadamente, a LEILOSOC® dessa necessidade, suportando os encargos relacionados com obtenção de toda a documentação exigida pela entidade bancária.
- e. A escritura pública de compra e venda será agendada pelo Estabelecimento de Leilão, logo que toda a documentação indispensável para o efeito se encontre reunida e será realizada em local determinado pelo Sr(a). Administrador(a) da Insolvência, sendo regra geral, na área geográfica do seu domicílio profissional.

21. Se por motivos alheios à Leiloeira, a escritura de compra e venda não for celebrada – por decisão do Administrador da Insolvência ou

por decisão judicial, nomeadamente em caso de irregularidade ou outro vício que seja impeditivo ou torne inválida ou ineficaz a venda – quaisquer quantias pagas pelo arrematante ser-lhe-ão devolvidas em singelo.

#### 22. Bens Móveis:

- a. Com a arrematação haverá lugar ao pagamento da totalidade do valor proposto e respetivo IVA.
- b. No caso de aquisição de bens móveis sujeitos a registo (veículos/motociclos/embarcações), compete ao proponente/comprador o pagamento do(s) emolumento(s) referente(s) ao registo de propriedade, a seu favor, na Conservatória de Registo e/ou Capitania competente.

23. O não pagamento do preço, não levantamento dos bens ou desistência, terá as seguintes implicações:

- a. A venda ser considerada sem efeito.
- b. Não poder concorrer a nova venda.
- c. Responder criminal e/ou civilmente pelos danos ou prejuízos causados.
- d. Não reaver o valor pago a título de sinal.
- e. Ser chamado a ressarcir a massa insolvente e a LEILOSOC®, pela diferença do valor que o respetivo bem móvel ou imóvel venha a ser adjudicado (aplica-se quando a adjudicação se efetue ao licitante anterior ou quando a adjudicação se concretize através de nova ação de venda).

### G. MODALIDADES DE PAGAMENTO

24. Nos termos do disposto no Regulamento n.º 314/2018, de 25 de maio, dos Deveres Gerais para a Prevenção e Combate ao Branqueamento de Capitais e do Financiamento do Terrorismo (BC/FT), referente à Lei n.º 83/2017, de 18 de agosto, após a adjudicação dos bens licitados, o pagamento poderá ser feito através das seguintes modalidades:

- a. Multibanco.
- b. Transferência Bancária para o IBAN indicado no resumo das adjudicações.
- c. Cheque endossado à Isegoria Capital, S.A.
- d. Numerário – proibido pagar ou receber em numerário em transações de qualquer natureza que envolvam montantes iguais ou superiores a € 3.000,00, ou o seu equivalente em moeda estrangeira (Lei n.º 92/2017, de 22 de agosto).

### H. LEGITIMIDADE NO ACESSO AO SERVIÇO

25. O leilão eletrónico não poderá ser utilizado por pessoas que não tenham capacidade jurídica plena para a celebração de contratos onerosos, não podendo, nomeadamente, ser utilizado por menores de dezoito anos.

26. A LEILOSOC®, não assume qualquer responsabilidade resultante do facto de os participantes não possuírem capacidade jurídica plena para venderem ou comprarem os produtos.



## CONDIÇÕES GERAIS DE LEILÃO ELETRÔNICO

27. Os participantes no leilão deverão informar a LEILOSOC® de qualquer situação que limite a sua capacidade jurídica, considerando-se que, se nada for comunicado nesse sentido, será assumido que têm capacidade jurídica plena.

28. O participante do leilão obriga-se a manter confidencial a senha de acesso do leilão eletrônico e não poderá usar uma identificação de acesso de que não seja titular. O participante do leilão assume toda a responsabilidade pelas operações efetuadas através da utilização desse dado, ainda que por terceiros, com ou sem a sua autorização, assumindo ainda a responsabilidade pela não divulgação da senha de acesso.

29. A leiloeira poderá suspender o acesso ao portal sempre que este viole qualquer disposição legal ou qualquer disposição das presentes Condições Gerais de Venda ou dos seus anexos, bem como no caso de ser detetada qualquer atividade fraudulenta ou ligação a atividade fraudulenta promovida ou exercida pelo participante do leilão e relacionada com o leilão eletrônico.

30. Na eventualidade da conta de um participante do leilão ser suspensa ou cancelada, as obrigações assumidas por esse participante do leilão, nomeadamente a obrigação de pontual pagamento de quaisquer montantes em dívida e de conclusão de negócios a que se tenha proposto enquanto comprador, não se extinguem, devendo o participante do leilão cumprir tais obrigações.

### I. RESPONSABILIDADE DO PARTICIPANTE DO LEILÃO

31. Na utilização do leilão eletrônico, o participante obriga-se a não adotar comportamentos que infrinjam a ordem jurídica vigente ou que lesem interesses ou posições juridicamente protegidas, obrigando-se ainda a não perturbar ou degradar a qualidade do serviço.

32. O participante do leilão, compromete-se a observar todos os procedimentos indicados pela leiloeira para a correta utilização do leilão eletrônico e a pautar a sua atuação por elevados padrões de seriedade, prestando apenas informações verdadeiras e atualizadas.

33. Não é permitida a participação num leilão com intuítos especulativos, com o objetivo de promover o aumento ou a diminuição do preço do produto leiloado, quer pelo lançamento de ofertas de compra ou de venda, quer pelo incitamento ou provocação do lançamento dessas ofertas, não sendo igualmente permitido, de forma alguma, manipular o processo de realização dos leilões ou influenciar o comportamento dos demais utilizadores do leilão eletrônico, bem como praticar qualquer ato que implique uma sobrecarga injustificada, ou que possa danificar ou interferir com o sistema informático do leilão eletrônico.

34. O participante do leilão não poderá utilizar qualquer programa informático, mecanismo ou processo manual de monitorização ou reprodução, total ou parcial, do conteúdo constante das páginas eletrónicas do leilão eletrônico, sem a autorização expressa, por escrito, da leiloeira.

35. O participante do leilão assume a responsabilidade pela conclusão das licitações realizadas através do leilão eletrônico, nomeadamente o de adquirir o bem pelo valor que ofereceu, bem como pelo cumprimento da respetiva legislação aplicável.

### J. RESPONSABILIDADE DO ARREMATANTE/COMPRADOR

#### 36. Bens Imóveis:

a. É da exclusiva responsabilidade do licitante o licenciamento do imóvel objeto de venda, caso seja imprescindível, não se responsabilizando a Massa Insolvente pelos seus encargos. A escritura pública de compra e venda será outorgada, independentemente da existência, ou não, de licença de utilização e/ou de certificado energético e/ou ficha técnica, visto que, ao abrigo da lei, o(a) Administrador(a) da Insolvência se encontra dispensado de apresentar, e que não inviabiliza a concretização do ato.

b. Na eventualidade de existir o recurso ao financiamento/crédito bancário, terá o proponente/promitente-comprador de informar, previamente, a LEILOSOC® dessa carência, sabendo previamente que terá de suportar os encargos relacionados com obtenção de toda a documentação exigida pela entidade bancária e sobre a qual o(a) Administrador(a) da Insolvência esteja dispensado(a) de apresentar, nomeadamente a referida na alínea anterior.

c. É da exclusiva responsabilidade do proponente/promitente-comprador assumir todos os custos inerentes à aquisição, nomeadamente os impostos aplicáveis.

#### 37. Bens Móveis:

a. O licitante/participante do leilão, após a confirmação dos pagamentos necessários e a emissão do Título de Adjudicação, assume o encargo e a obrigatoriedade de efetuar a remoção/levantamento dos bens adquiridos, no local onde os mesmos se encontram, num prazo máximo de 10 dias, exceto se outro prazo for acordado com a imprescindível aprovação do(a) Administrador(a) da Insolvência.

b. O não cumprimento do prazo fixado para a remoção/levantamento dos bens determina a reversão dos bens, ou de parte dos bens que integrem o(s) lote(s), não removido(s)/levantado(s) e, conseqüente, regresso ao património da Massa Insolvente, com perda da totalidade do preço pago pelo(s) bem(ens) e sem direito a qualquer indemnização.

c. No decurso da remoção/levantamento dos bens, o serviço de guarda e vigilância dos mesmos e/ou das instalações fica a cargo, e é da exclusiva responsabilidade, do comprador, com o acompanhamento da LEILOSOC®.

d. O comprador compromete-se a proceder, unicamente, à remoção/levantamento dos bens constantes no lote adquirido, assim como, a não provocar qualquer dano nas instalações, assumindo inteira responsabilidade pelos eventuais estragos causados no edifício, nomeadamente nas divisórias, na iluminação, nos cabos e quadros elétricos, entre outros.

e. O comprador deverá manter toda a documentação existente nas instalações, e que não seja referente aos lotes removidos/levantados, intacta.

### K. RESPONSABILIDADE DA LEILOSOC®

#### 38. É da responsabilidade da LEILOSOC®:

a. A colocação de bens em leilão, bem como a informação introduzida no portal de leilões.

b. Assegurar o seu funcionamento, garantindo a confidencialidade da identificação dos licitantes.

## CONDIÇÕES GERAIS DE LEILÃO ELETRÔNICO

39. Não é da responsabilidade da LEILOSOC®:

a. Prejuízos que resultem de falhas ou deficiências do portal de leilões ou das operações de manutenção do mesmo que ocorram por eventos imprevisíveis e insuperáveis, alheios à sua vontade ou controlo, que a impeçam, total ou parcialmente, definitiva ou temporariamente, de cumprir obrigações emergentes do contrato e/ou que resultem do incumprimento, mora ou cumprimento defeituoso que não sejam imputáveis, a título de dolo ou de culpa grave, à Leiloeira ou seus representantes, agentes, auxiliares ou quaisquer outras pessoas que esta utilize para cumprimento das obrigações.

b. Falhas ou ineficácia dos equipamentos eletrónicos utilizados pelos licitantes ou por divergências horárias desses dispositivos.

40. A LEILOSOC®, enquanto estabelecimento de leilão, reserva-se aos seguintes direitos:

a. Não adjudicar caso os valores obtidos sejam considerados insuficientes.

b. Cancelar ou suspender as vendas, quando estas ocorrerem de forma irregular.

c. Exigir, caso ache necessário, que os pagamentos sejam feitos em cheque visado.

d. Considerar sem efeito as arrematações que não forem sinalizadas nos termos do ponto 20, alínea a.

41. Atendendo à dificuldade da confirmação da identidade dos utilizadores da Internet, são da exclusiva responsabilidade do Licitante as declarações que presta, designadamente quanto à identificação do seu ou seus representados, qualidade e poderes.

42. A LEILOSOC® declina toda e qualquer responsabilidade pela autenticidade das marcas dos produtos/bens que se encontram em venda.

### L. DADOS PESSOAIS - RGPD

43. A LEILOSOC® recolherá e procederá ao tratamento informático dos dados pessoais do participante do leilão, inserindo-os numa base de dados apropriada e pela qual será responsável.

44. Os dados pessoais fornecidos pelo participante do leilão serão utilizados exclusivamente para fins ligados à execução do respetivo contrato, bem como para atividades de informação e marketing da leiloeira.

45. O participante do leilão compromete-se a fornecer e a manter atualizados e verdadeiros os seus dados pessoais. Os dados pessoais respeitantes ao quadro de preenchimento obrigatório do formulário de adesão que se venham a apurar como sendo incorretos ou incompletos, constituem motivo para a imediata suspensão ou cessação da prestação do leilão eletrónico, bem como para a resolução do respetivo contrato.

### M. NOTIFICAÇÕES

46. O participante do leilão concorda em receber as notificações relacionadas com o leilão eletrónico, incluindo eventuais alterações

às presentes Condições Gerais de Venda, para a caixa de correio eletrónico associada ao seu registo.

### N. LEI E FORO APLICÁVEL

47. A venda é efetuada nos termos do disposto no art.º 834 do Código do Processo Civil.

48. A LEILOSOC® está devidamente acreditada pelo D.L: n.º 155/2015 de 10 de agosto, portadora do seguro de responsabilidade civil no valor de € 200.000,00 Apólice n.º RC63465018 Fidelidade - Companhia de Seguros, S.A.

49. Nos termos do disposto no artigo 825.º n.º 1 c) do Código do Processo Civil, a falta de depósito do preço pode levar ao arresto em bens suficientes para garantir o valor em falta, acrescido das custas e despesas, sem prejuízo de PROCEDIMENTO CRIMINAL e sendo aquele, simultaneamente, executado no próprio processo para pagamento daquele valor e acréscimos.

50. Para todas as questões não reguladas expressamente nas presentes Condições Gerais de Venda aplicar-se-á a Lei Portuguesa.

A LEILOSOC®



# LICITE GANHE REPITA

OPORTUNIDADES DE INVESTIMENTO!

#LEILOESPT & #LEILOESELETRONICOS



# LEILOSOC®

WORLDWIDE

## PORTUGAL



### SERVIÇOS CENTRAIS

HEADQUARTERS

**Porto** Oporto  
Rua D. João IV, 340  
4000-298 Porto  
+351 228 346 550\*  
707 297 297\*  
geral@leilosoc.com

### SERVIÇOS ADMINISTRATIVOS

ADMINISTRATIVE SERVICES

**Leiria**  
Urbanização Nova Leiria  
Avenida 22 de Maio, 26; 1.º F  
2415-396 Leiria  
geral@leilosoc.com

### CENTROS LOGÍSTICOS

BUSINESS LOGISTICS

**LEILOSOC® Norte** LEILOSOC® North  
Rua da Estrada Velha, 820  
4585-610 Recarei, Paredes  
+351 225 193 200\*  
geral@leilosoc.com

**LEILOSOC® Sul** LEILOSOC® South

Rua C, 58  
2685-870 Sacavém, Loures  
geral@leilosoc.com

### SERVIÇOS ADMINISTRATIVOS DIGITAIS

DIGITAL ADMINISTRATIVE SERVICES

**Algarve**  
**Açores** Azores Island  
**Madeira** Madeira Island  
geral@leilosoc.com

## ESPAÑA SPAIN

### SERVIÇOS ADMINISTRATIVOS DIGITAIS

DIGITAL ADMINISTRATIVE SERVICES

**Huelva**  
geral@leilosoc.com

## ÁFRICA AFRICA

### ANGOLA

**Luanda**  
Rua da Revolução de Outubro  
Maianga  
+244 935 369 828  
geral@leilosoc.com

### CENTROS LOGÍSTICOS

BUSINESS LOGISTICS

**LEILOSOC Angola**  
Estrada Luanda, Km 48  
Catete, Luanda  
geral@leilosoc.com

### MOÇAMBIQUE MOZAMBIQUE

**Maputo**  
Rua da Argélia, 244  
+258 846 928 335  
geral@leilosoc.com

### SERVIÇOS ADMINISTRATIVOS DIGITAIS

DIGITAL ADMINISTRATIVE SERVICES

**Madagáscar**  
**Malawi**  
**São Tomé e Príncipe**  
**Cabo Verde**  
geral@leilosoc.com

\*Chamadas para a rede fixa nacional. Calls to the national fixed network.

\*\*Chamadas através da rede fixa: 0,11€/minuto. Chamadas através da rede móvel: 0,16€/minuto.  
Fixed line calls: €0.11/minute. Calls via mobile network: €0.16/minute.



NÃO PROCURE, **ENCONTRE!** DON'T SEARCH, **FIND!**

