

LEILOSOC[®]

WORLDWIDE

MAPUTO

LEILÃO ON-LINE

09 OUTUBRO 2024



EQUIPAMENTO INDUSTRIAL - MOBILIÁRIO



INFORMAÇÕES GERAIS



09 Outubro 10:00

[Clique aqui para aceder ao leilão](#)



VISITAS

Datas: Dias úteis, de 3 a 8 de Outubro, das 09:00 às 16:00
Endereço: Zimpeto – Av. De Moçambique (ao lado da inspeção de veículos)
Mapa: <https://maps.app.goo.gl/L5Y1YKV4iicZomzL6>

+INFO

Contacto: Silva Mondlane - 846317145 | geral@leilosoc.co.mz

HORA DE FIM E CAUÇÃO

LEILÃO	Links	HORA DE FIM	CAUÇÃO (MZN)
NB01 - Lotes 1 a 29 - Equipamento Industrial - Mobiliário	Clique aqui	10:00	10 000,00
NB02- Lotes 31 a 66 - Equipamento Industrial - Mobiliário	Clique aqui	10:30	10 000,00
Caução para licitar em todos leilões			20 000,00

O pagamento da Caução pode ser realizado de uma das seguintes formas:

- Através de cheque visado, em nome de LEILOSOC, LDA
- Comprovativo de Depósito no BCI na conta nº 18510665310002
- Comprovativo de transferência para o NIB 000800008510665310292.

No caso de a proposta ser ultrapassada por outro cliente, a caução é devolvida. Caso seja a licitação mais elevada, o valor da caução é descontado ao valor total a pagar.

PAGAMENTO DOS LOTES

- Ao valor do lote não acresce IVA
- Ao valor do lote acresce a comissão da leiloeira no valor de 10% e IVA respetivo.
- Os pagamentos devem ser realizados nos dez dias úteis seguintes ao leilão.
- O não pagamento no prazo estipulado, de todos os lotes licitados, implica a perda do valor de caução.
- O levantamento dos lotes pode ser realizado após o bom pagamento e emissão dos documentos de venda
- Os lotes são vendidos “aonde estão, como estão”.

LEVANTAMENTO

- Após bom pagamento e emissão dos documentos de venda.



Inspecione os bens e forme a sua opinião de compra!



Utilize as licitações automáticas e deixe o sistema licitar por si!

Siga-nos no Telegram!

Todos os Leilões e Catálogos no Conforto do seu Telemóvel

Entrar

CANAL TELEGRAM

NB01 - Lotes 1 a 29 - Equipamento Industrial - Mobiliário

TERMINA A 09 DE OUTUBRO ÀS 10:00

LOTE 1

VERBA 1 | **Máquina de costura**

Uma máquina de costura de marca Ninette.



Valor Base: **MT 14 000,00**

LOTE 2

VERBA 2 | **Mobiliário de escritório**

Uma base de mesa, de máquinas de costura sem cabeça.



Valor Base: **MT 5 250,00**

LOTE 3

VERBA 6 | **Máquinas de estufagem metálica**

Máquinas de estufagem metálica, azuis marca Univer ref CM9423



Valor Base: **MT 49 000,00**

LOTE 4

VERBA 3 | **Mesa de base metálica**

Mesa de trabalho, de base metálica com tampo de madeira.



Valor Base: **MT 700,00**

LOTE 5

VERBA 7 | **Mesa de base metálica**

Quatro mesas de trabalho com base metálica, e tampo de madeira.



Valor Base: **MT 2 800,00**

NB01 - Lotes 1 a 29 - Equipamento Industrial - Mobiliário

TERMINA A 09 DE OUTUBRO ÀS 10:00

LOTE 6

VERBA 8 | **Mesa de corte**

Uma mesa de corte metálica, com tampo de madeira.



Valor Base: **MT 1 575,00**

LOTE 7

VERBA 96 | **Serra de fita, uma PC**

Uma Serra de fita, uma PC



Valor Base: **MT 52 500,00**

LOTE 8

VERBA 99 | **Máquina de soldar,**

Uma máquina de soldar, Tig-árgon V-300



Valor Base: **MT 29 400,00**

LOTE 9

VERBA 100 | **Máquina para corte de tubos.**

Uma máquina para corte de tubos.



Valor Base: **MT 42 000,00**

LOTE 10

VERBA 83 | **Lixadeira de cinta**

Uma lixadeira de cinta marca VOLPATO



Valor Base: **MT 52 500,00**

NB01 - Lotes 1 a 29 - Equipamento Industrial - Mobiliário

TERMINA A 09 DE OUTUBRO ÀS 10:00

LOTE 12

VERBA 88 | **Afiador de Fresa**

Um afiador de Fresa AD



Valor Base: **MT 17 500,00**

LOTE 13

VERBA 89 | **Afiador de disco**

Um afiador de disco



Valor Base: **MT 17 500,00**

LOTE 14

VERBA 59 | **Telescópio plástico**

Cem telescópios plásticos de amortecedor



Valor Base: **MT 3 500,00**

LOTE 16

VERBA 12 | **Diversos**

Sessenta Mecanismos para cadeiras de escritório



Valor Base: **MT 21 420,00**

LOTE 17

VERBA 13 | **Sstrutura metálica**

Sete estruturas metálicas para cadeiras



Valor Base: **MT 2 205,00**

NB01 - Lotes 1 a 29 - Equipamento Industrial - Mobiliário

TERMINA A 09 DE OUTUBRO ÀS 10:00

LOTE 18

VERBA 14 | **Diversos**

Cem apoios de braço para cadeiras.



Valor Base: **MT 11 550,00**

LOTE 19

VERBA 18 | **Diversos**

Cinquenta e uma estruturas fixas para cadeiras de escritório



Valor Base: **MT 8 568,00**

LOTE 20

VERBA 19 | **estrutura para cadeiras**

Quinze estruturas para cadeiras dronadas



Valor Base: **MT 4 095,00**

LOTE 21

VERBA 20 | **Estrutura para cadeira**

Sete estrutura para cadeira com braço embutido

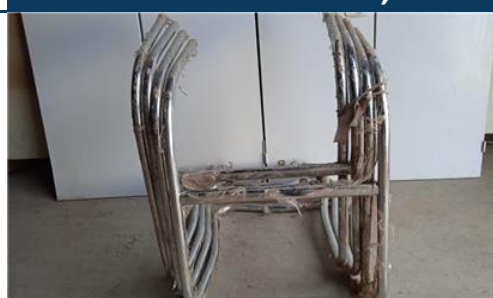

Valor Base: **MT 1 715,00**

LOTE 22

VERBA 26 | **Diversos**

Um tampo de mesas de reuniões 2400mm



Valor Base: **MT 2 625,00**

NB01 - Lotes 1 a 29 - Equipamento Industrial - Mobiliário

TERMINA A 09 DE OUTUBRO ÀS 10:00

LOTE 23

VERBA 29 | **Diversos**

Oito cadeiras Cronos completas com base fixa



Valor Base: **MT 46 200,00**

LOTE 24

VERBA 30 | **Mobiliário de escritório**

Treze blocos fixos com quatro gavetas



Valor Base: **MT 27 300,00**

LOTE 25

VERBA 31 | **Bloco fixo**

Um bloco fixo com duas gavetas



Valor Base: **MT 1 050,00**

LOTE 27

VERBA 21 | **Diversos**

Treze laterais com prateleiras para armário



Valor Base: **MT 16 380,00**

LOTE 28

VERBA 22 | **Diversos**

Dezoito cabeças e fundo para armário



Valor Base: **MT 22 680,00**

NB01 - Lotes 1 a 29 - Equipamento Industrial - Mobiliário

TERMINA A 09 DE OUTUBRO ÀS 10:00

LOTE 29

VERBA 23 | **Mobiliário de escritório**

Quarenta painéis frontal para secretária



Valor Base: **MT 28 000,00**

NB02- Lotes 31 a 66 - Equipamento Industrial - Mobiliário

TERMINA A 09 DE OUTUBRO ÀS 10:30

LOTE 31

VERBA 40 | **Diversos**

Setenta e sete painéis para cantos curvos

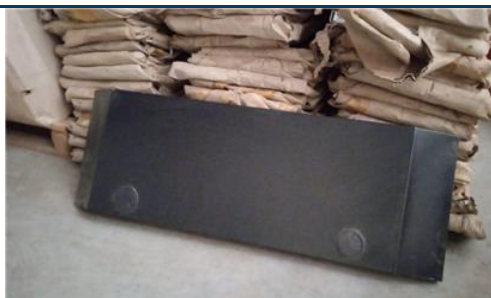

Valor Base: **MT 26 950,00**

LOTE 33

VERBA 43 | **Diversos**

Vinte e quatro encostos para cadeira a rolé



Valor Base: **MT 8 568,00**

LOTE 34

VERBA 44 | **Capas de Madeira**

Cento trinta e três capas de Madeira de base clássica



Valor Base: **MT 6 982,50**

LOTE 35

VERBA 45 | **Mobiliário de escritório**

Noves quadros de escrita com face em porcelana



Valor Base: **MT 26 950,00**

LOTE 36

VERBA 34 | **Diversos**

Vinte e dois Pés de secretárias, express.



Valor Base: **MT 26 950,00**

NB02- Lotes 31 a 66 - Equipamento Industrial - Mobiliário

TERMINA A 09 DE OUTUBRO ÀS 10:30

LOTE 37

VERBA 35 | **Diversos**

Cento vine e seis assentos em espuma moldado



Valor Base: **MT 22 050,00**

LOTE 40

VERBA 52 | **Rodízios para cadeiras**

Cento quarenta e dois rodízios para cadeiras



Valor Base: **MT 5 964,00**

LOTE 41

VERBA 54 | **Parafusos**

Duzentos parafusos M8-60



Valor Base: **MT 1 050,00**

LOTE 42

VERBA 55 | **Diversos**

Duzentos cinquenta e sete assentos externos em plástico



Valor Base: **MT 24 286,50**

LOTE 43

VERBA 57 | **Diversos**

Sete capas internas para cadeiras



Valor Base: **MT 735,00**

NB02- Lotes 31 a 66 - Equipamento Industrial - Mobiliário

TERMINA A 09 DE OUTUBRO ÀS 10:30

LOTE 44

VERBA 46 | **Diversos**

Dezasseis mono cascos, estufado para cadeiras executivas



Valor Base: **MT 36 400,00**

LOTE 45

VERBA 47 | **Diversos**

Três monocascos estufados para cadeiras executivas



Valor Base: **MT 6 825,00**

LOTE 46

VERBA 48 | **Diversos**

Onze encostos drop estalado



Valor Base: **MT 10 500,00**

LOTE 47

VERBA 50 | **Diversos**

Vinte e sete bases cromadas



Valor Base: **MT 33 075,00**

LOTE 48

VERBA 51 | **Diversos**

Vinte e seis encostos para cabeça



Valor Base: **MT 12 012,00**

NB02- Lotes 31 a 66 - Equipamento Industrial - Mobiliário

TERMINA A 09 DE OUTUBRO ÀS 10:30

LOTE 49

VERBA 73 | **Diversos**

Nove braços para cadeiras



Valor Base: **MT 2 268,00**

LOTE 50

VERBA 75 | **Diversos**

Noventa e dois encostos interno



Valor Base: **MT 8 050,00**

LOTE 51

VERBA 76 | **Diversos**

Vinte e cinco costes uso-smart estufados



Valor Base: **MT 1 750,00**

LOTE 52

VERBA 77 | **Diversos**

Trinta e seis bases estrelado



Valor Base: **MT 6 804,00**

LOTE 53

VERBA 60 | **Diversos**

Quarenta e dois "T" mais ligação em ferro



Valor Base: **MT 1 176,00**

NB02- Lotes 31 a 66 - Equipamento Industrial - Mobiliário

TERMINA A 09 DE OUTUBRO ÀS 10:30

LOTE 54

VERBA 61 | **Diversos**

Cento vinte e seis mecanismos simples em ferro



Valor Base: **MT 7 938,00**

LOTE 55

VERBA 63 | **Diversos**

Duzentos "T" ligações cromados

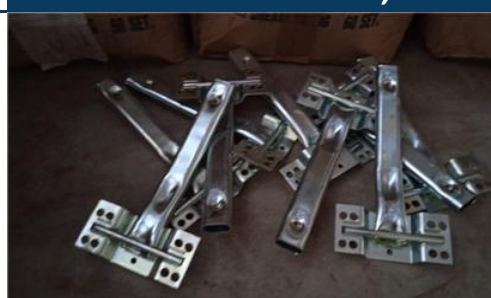

Valor Base: **MT 10 500,00**

LOTE 56

VERBA 64 | **Diversos**

Cento e vinte mecanismo de ajustes.



Valor Base: **MT 30 240,00**

LOTE 57

VERBA 65 | **Diversos**

Sessenta pés para ligação



Valor Base: **MT 5 250,00**

LOTE 58

VERBA 10 | **Diversos**

Trezentos acentos internos para cadeiras de escritório, cor preta



Valor Base: **MT 28 350,00**

NB02- Lotes 31 a 66 - Equipamento Industrial - Mobiliário

TERMINA A 09 DE OUTUBRO ÀS 10:30

LOTE 59

VERBA 11 | **Encostos de cadeiras**

Trinta e duas peças de encosto de cadeiras operativas em rede



Valor Base: **MT 8 064,00**

LOTE 60

VERBA 9 | **Mobiliário de escritório**

24cxs de componentes de armário metálico, com quatro prateleiras.

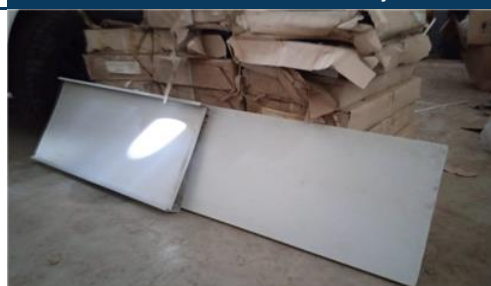

Valor Base: **MT 82 250,00**

LOTE 61

VERBA 90 | **Calibradora**

Uma calibradora "Steton" TS 12 RT-10



Valor Base: **MT 308 000,00**

LOTE 62

VERBA 91 | **Tupia**

Uma tupia de marca Midea



Valor Base: **MT 157 500,00**

LOTE 63

VERBA 93 | **Respigadeira**

Uma respigadeira mida R5m



Valor Base: **MT 168 000,00**

NB02- Lotes 31 a 66 - Equipamento Industrial - Mobiliário

TERMINA A 09 DE OUTUBRO ÀS 10:30

LOTE 64

VERBA 101 | **Máquina de furar**

Uma máquina de furar na vertical



Valor Base: **MT 105 000,00**

LOTE 65

VERBA 33 | **Mobiliário de escritório**

104 cantos curvos



Valor Base: **MT 91 000,00**

LOTE 66

VERBA 24 | **Diversos**

Sessenta e cinco costas e par de portas para armário de contabilidade



Valor Base: **MT 102 375,00**

Como fazer o registo em www.leilosoc.co.mz?

Para participar num leilão Online e efetuar a sua oferta através da Internet, necessita de estar registado.

Como fazer o Registo?

Através do seu computador (ou telefone) aceda a www.leilosoc.co.mz

De seguida, clique em “Entrar”:

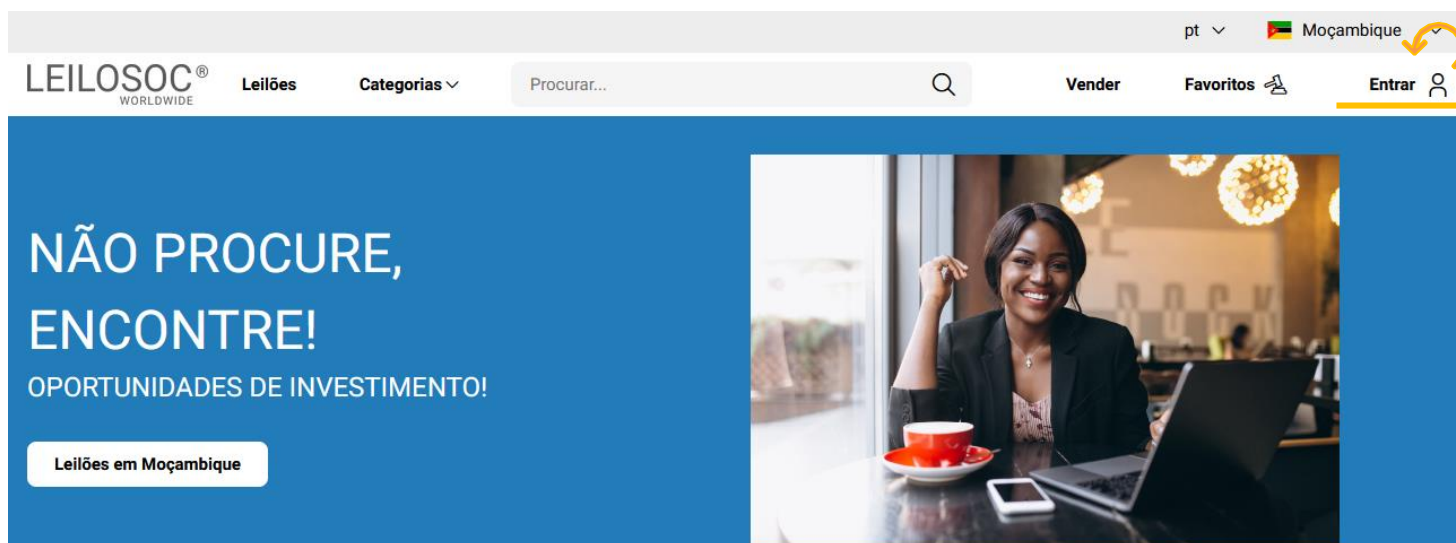

No passo seguinte, pode iniciar o registo com o seu login Google ou Microsoft, ou, introduzir os seus dados, clicando em **criar conta**:

Senha

Lembrar-me

Entrar

ou

Logins Sociais

Entrar com Microsoft

Entrar com Google

Autenticação.Gov

Novo por aqui? [Criar conta](#)

Preencha os seus dados e clique em “**Criar conta**”

LEILOSOC[®]

WORLDWIDE

Bem Vindo ao Mundo Digital Leilosoc[®]. Se já tiver uma conta registada, utilize a opção "Esqueceu-se da sua senha?", para recuperar a sua conta. Bons Negócios!

Endereço de e-mail

Endereço de e-mail

Senha

Senha

Senha

Introduza novamente a senha

Ao clicar em "Criar conta", leu e concordou com os [Termos e Condições](#) e [Política de privacidade](#)

Criar conta

Depois, aceda à sua conta de email e confirme... ... o seu endereço de email, clicando em “aqui”

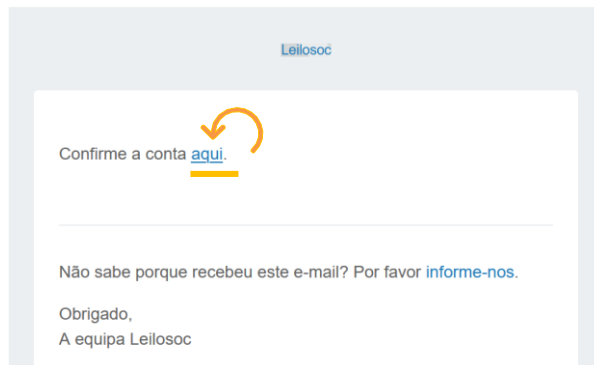

De seguida preencha os seus dados. Note que os campos marcados com “*” são obrigatórios:

Primeiro Nome*	Último Nome*
<input type="text"/>	<input type="text"/>
Data de Nascimento*	Número de telefone
<input type="text" value="dd / mm / aaaa"/>	<input type="text"/>

Terá de aceitar os termos e condições e, opcionalmente, receber a nossa newsletter para não perder nenhuma oportunidade!

Aceitar os [termos e condições](#)

Aderir à newsletter da Leilosoc

Se pretender licitar em nome de uma empresa, preencha os respetivos dados:

É empresa?

País do NIF Empresarial



NIF Empresa

Por último, para confirmar a sua identidade, introduza uma cópia do seu nuit ou em alternativa um documento de identificação. Selecione o ficheiro no seu computador (ou telefone) e clique em “upload”

Tipos de ficheiros suportados: [.pdf, .jpg, .jpeg, .png, .gif](#)

Nenhum arquivo selecionado.

Para terminar o seu registo clique em “Guardar”

 .pdf 

Bons negócios!

Necessita de ajuda? Contacte-nos! Temos todo o prazer em ajudar:
Isse Acácio +258 84 869 0941

Como Licitar?

Para participar num leilão Online e efetuar a sua oferta através da Internet, necessita de, em primeiro lugar, fazer o login em www.leilosoc.co.mz

Como fazer o Login?

Através do seu computador (ou telefone) aceda a www.leilosoc.co.mz
De seguida, clique em “Entrar”:

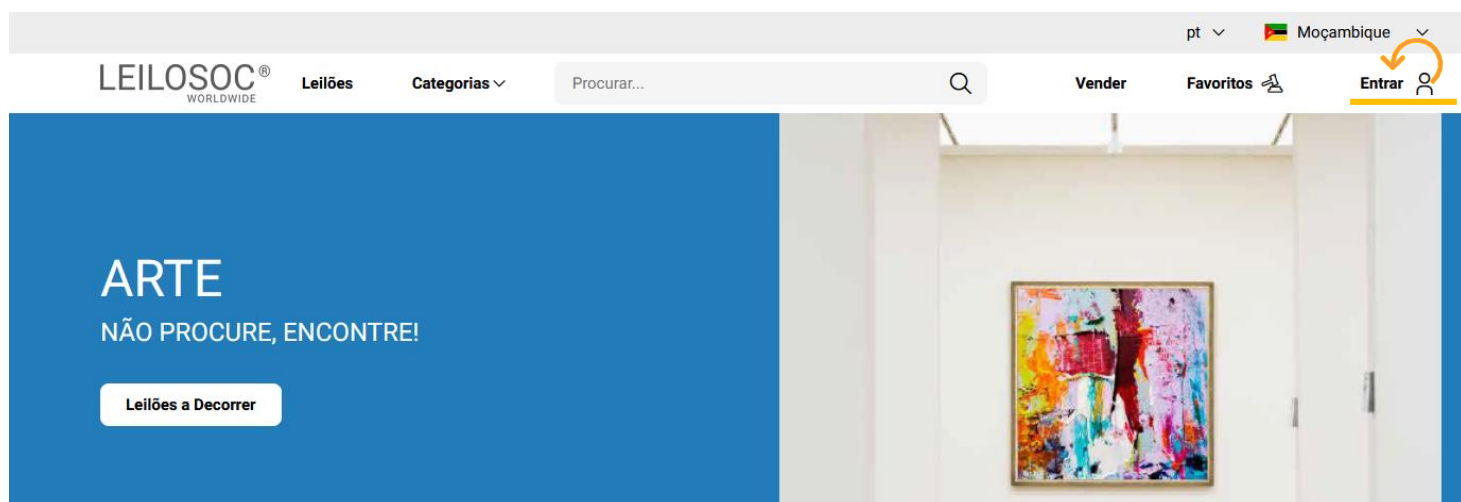

The screenshot shows the top navigation bar of the Leilosoc website. It includes the logo 'LEILOSOC® WORLDWIDE', a 'Leilões' link, a 'Categorias' dropdown menu, a search bar with the placeholder 'Procurar...', a 'Vender' link, a 'Favoritos' link with a heart icon, and an 'Entrar' link with a user icon. The main banner features a blue background on the left with the text 'ARTE' and 'NÃO PROCURE, ENCONTRE!' along with a 'Leilões a Decorrer' button. On the right, there is a photograph of a colorful abstract painting hanging on a white wall.

Introduza o seu endereço de email e a palavra-passe/password:

E-mail

Senha [Esqueceu-se da sua senha?](#)

 
 Lembrar-me

← Introduza o seu endereço de email

← Introduza a sua palavra-passe

← Por último, clique em “Entrar”

Repare, que depois de ter realizado o Login, o topo da página é alterado, mostrando o acesso à sua área pessoal.

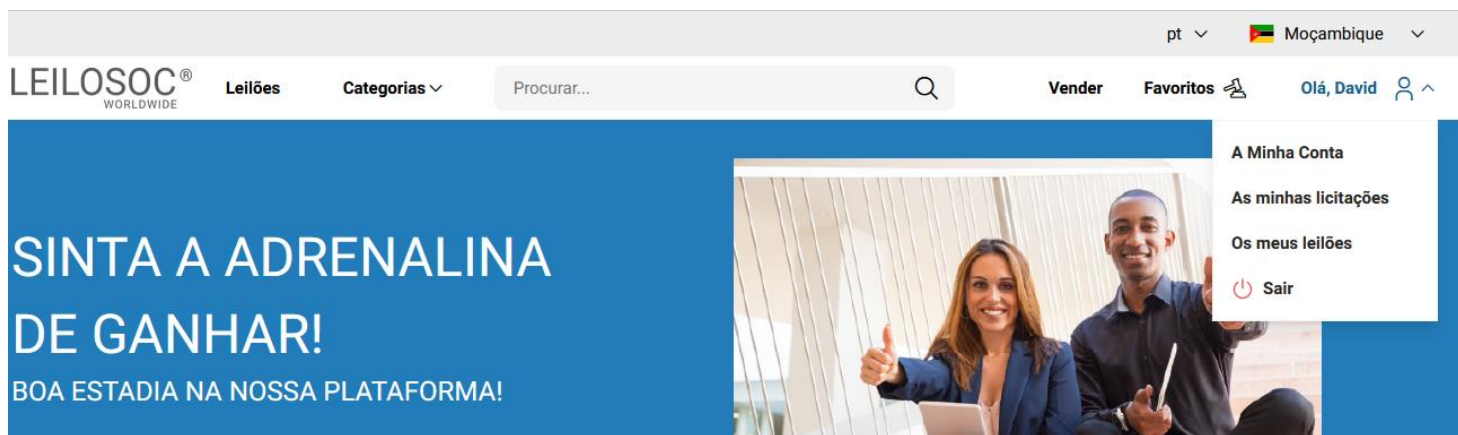

Consultar os Leilões:

Clique em “Leilões”:

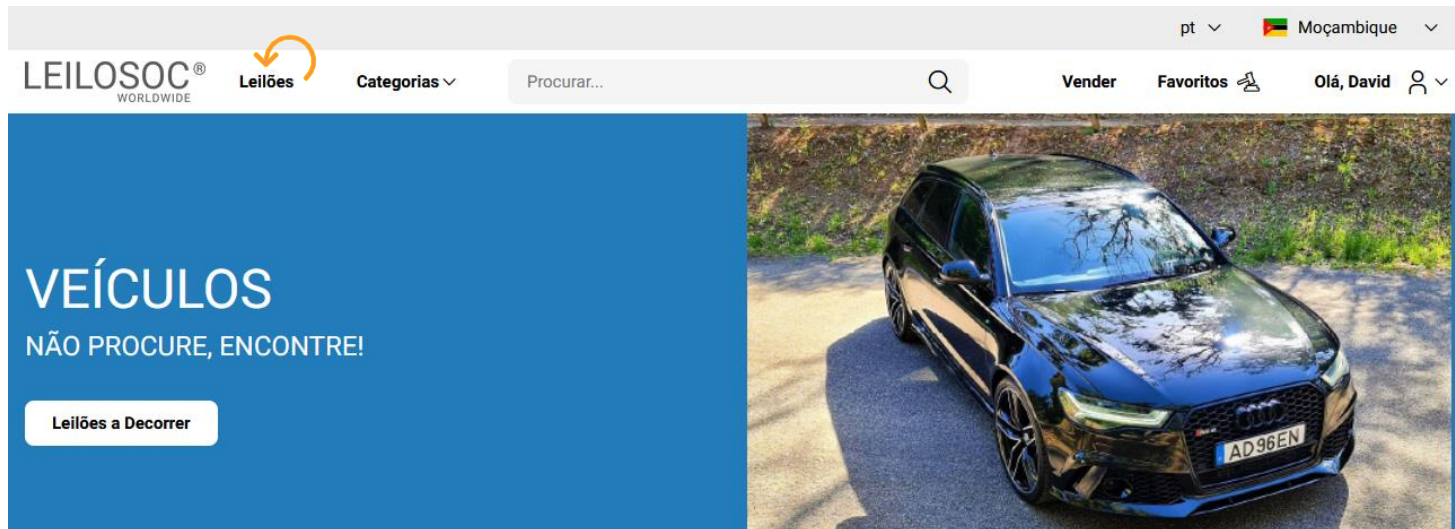

Nesta página tem acesso à listagem de leilões, para ver os lotes disponíveis, clique num dos leilões:

pt Moçambique

LEILOSOC[®] WORLDWIDE Leilões Categorias Olá, David

Maio 2023

Filtro 7 Resultados Ordenar por Data de fim

Total filtros: 0

Data de término

Categoria Qualquer

Subcategoria

 4 Lotes
Leilão Eletrónico

 16 Lotes
Leilão Eletrónico

 7 Lotes
Leilão Eletrónico

Utilize a barra de navegação do calendário para visualizar os leilões no mês atual e seguintes:

Maio 2023

Na página do leilão pode consultar todos os lotes, bastando clicar num deles para o consultar em detalhe.

Como se registar num leilão:

Para poder licitar num leilão tem, em primeiro lugar de se registar no leilão e prestar uma caução para poder licitar. A caução será devolvida se depois de participar no leilão não ganhar nenhum lote. Se ganhar um ou mais lotes, a caução será utilizada para o pagamento do mesmo.

Para se registar, clique em “Registar”:

Este Leilão exige um registo prévio.

Depois, aceite as condições de venda e clique em “Confirmar”:

Registo Prévio

Este leilão requer o seu registo prévio. Para validação do mesmo é obrigatório pagamento de caução. Verifique as Condições Gerais de Venda. Se está de acordo com as mesmas, marque um visto na caixa abaixo e clique no botão de registo.

Aceito as condições gerais de venda

Como Licitar:

Na página do lote, introduza a licitação que pretende:

Tenha em atenção a **data e hora de fim** do(s) lote(s) que está interessado. Na altura que o leilão termina, terá de estar a acompanhar as licitações, para o caso da sua licitação ser superada por outro licitante.

Valor Base – é o valor a partir do qual o lote se considera vendido. Ou seja, qualquer licitação igual ou superior ao valor base garante a compra do lote

Valor de Abertura – Valor a partir do qual pode licitar. Caso a maior licitação não atinja o valor base, não é garantida a venda do lote

Licitação Rápida – Pode utilizar um dos valores sugeridos e fazer a sua licitação (basta clicar no valor que pretende)

Licitação direta – Pode introduzir o valor que pretende e, depois, clicar em “Licitação”

Licitação Automáticas - Insira o valor máximo que pretende oferecer pelo lote e o sistema gere as licitações por si (até ao máximo do valor que indicou)

Exemplo (Licitações automáticas): Se fizer uma licitação automática de 300.000 MT, o sistema vai colocar a menor licitação possível (170.000); se outro licitante fizer uma licitação, por ex., de 180.000 – o sistema automaticamente, vai subir a licitação em seu nome e assim sucessivamente. Supondo que, no final do leilão, a licitação mais alta é sua, no valor de 250.000 – este será o valor de compra do lote (apesar de ter colocado 300.000)

Título do Lote

🕒 Termina em 49d 0h 14m 16s Leilão Eletrónico ⓘ

Licitação atual	Valor de Abertura 748.000,00 MT
768.000,00 MT	Valor Mínimo ---
	Valor base 1.100.000,00 MT

Licitação rápida

778.000,00 MT

788.000,00 MT

798.000,00 MT

Licitação directa

Valor MT

Licitação

Licitação automática

Valor MT

Licitação automática

Continuaremos a licitar por si até ao montante máximo que definiu, permitindo que esteja sempre um passo à frente dos outros licitantes.

Depois de introduzir a sua licitação, terá de a confirmar, clicando em “Confirmar”

Pretende efectuar a licitação?

Quase lá! Será que esta vai ser a licitação vencedora? Lembre-se, todas as licitações são vinculativas.

Tipo	Valor	IVA	Subtotal
Valor Licitação	788.000,00 MT	16,00 %	914.080,00 MT
Comissão (10%)	78.800,00 MT	16,00 %	96.924,00 MT

Total

1.011.004,00 MT

Cancelar

Confirmar



1. CONDIÇÕES DE VENDA EM ESTAB. DE LEILÃO

1.1. A venda é realizada, segundo as seguintes condições de venda.

1.2. Compete à Leiloeira garantir o regular desenvolvimento do leilão, designadamente através do cumprimento do disposto nas presentes CONDIÇÕES DE VENDA, que fazem parte integrante do dossier de venda.

1.3. Os Licitantes e possíveis arrematantes deverão estar devidamente registados antes de efectuar qualquer licitação.

1.4. Neste registo prévio deverão constar todos os elementos de identificação necessários à emissão da FACTURAÇÃO e/ou elaboração do CONTRATO DE COMPRA E VENDA, como sejam nome, morada, número de Bilhete ou documento equivalente e NUIIT [Número Único de Identificação Tributária.

1.5. Ao proceder ao registo para leilão, o interessado está a declarar de forma expressa que conhece e aceita as presentes condições.

1.6. Ao licitar, o licitante assume todas as obrigações e responsabilidades decorrentes de tal acto, nomeadamente de adquirir o bem pelo valor que ofereceu, em conformidade com o estabelecido na lei e nestas condições de venda.

1.7. As licitações deverão ser feitas de forma clara, em voz alta e com a raquete bem visível, de modo a não suscitar dúvidas.

1.8. Os bens são vendidos no local, condições, estado físico e jurídico em que se encontram.

1.9. Presume-se que o arrematante conhece os bens, pelo que a LEILOSOC, LDA, declina qualquer responsabilidade relativamente ao seu estado de conservação ou funcionamento.

1.10. O incumprimento das condições gerais, a falta de pagamento, o não levantamento dos bens ou desistência, poderá ter as seguintes implicações:

- (i) A venda ser considerada sem efeito;
- (ii) Não poder concorrer a nova venda;
- (iii) Responder criminal e/ou civilmente pelos danos ou prejuízos causados.

1.11. A LEILOSOC LDA., enquanto estabelecimento de leilão, reserva-se aos seguintes direitos:

- (i) Não adjudicar, no caso dos valores obtidos serem considerados insuficientes.
- (ii) Exigir, caso ache necessário, que os pagamentos sejam feitos em cheque visado ou numerário.
- (iii) Considerar nulas as vendas não sinalizadas.
- (iv) Cancelar ou suspender as vendas, quando estas ocorram de forma irregular.

1.12. Serviços prestados pela LEILOSOC, LDA.:

- (i) 10% no caso dos BENS MÓVEIS e acrescido de 17% de IVA (sobre o valor da comissão).
- (ii) 5% no caso dos BENS IMÓVEIS e acrescido de 17% de IVA (sobre o valor da comissão).

1.13. No acto do registo é obrigatória a entrega do comprovativo de pagamento da caução (por transferência ou depósito) ou por cheque visado no valor de:
— Consultar nota informativa neste catálogo.

O qual será devolvido no final do leilão, caso o licitante não adquira nenhum lote.

2. BENS MOVEIS

2.1. O comprador pagará com a arrematação a totalidade do valor proposto, bem como o valor correspondente à prestação de serviços da leiloeira e respetivos.

2.2. Após boa cobrança do preço, o comprador assume a posse dos bens, ficando responsável pelo seu levantamento no prazo de 5 dias.

2. BENS IMÓVEIS

2.1. O arrematante e promitente-comprador pagará, com a arrematação e assinatura do contrato de compra e venda, 10% do valor proposto, a título de sinal e princípio de pagamento, bem como o valor correspondente pelos serviços prestados pela leiloeira.

2.2. O remanescente será pago na data da escritura, através de cheque visado.

CONTACTOS // CONTACTS

Moçambique

Mozambique

Maputo

Rua da Argélia, 244

+258 846 928 335

geral@leilosoc.co.mz

Angola

Luanda

Rua da Revolução de Outubro

Maianga

Centro Logístico LEILOSOC Angola

LEILOSOC Angola Business Logistics

Estrada Luanda, Km 48

Catete, Luanda

+244 935 369 828

Portugal

SERVIÇOS CENTRAIS // Headquarters

Porto // Oporto: Rua D. João IV, 340

4000-298 Porto

T. (+351) 228 346 550

Leiria: Urbanização Nova Leiria

Av. 22 de Maio, 26; 1.º F

2415-396 Leiria

Centro Logístico LEILOSOC SUL

LEILOSOC's South Business Logistics

Rua C, 58

2685-012 Loures, Sacavém

Centro Logístico LEILOSOC NORTE

LEILOSOC's North Business Logistics

Rua da Estrada Velha, 820

4585-610 Recarei, Paredes

T. (+351) 225 193 200

Açores // Azores: Rua Bento José Morais, 23

1.º Norte Dt.º

9500-772 Ponta Delgada

España // Spain

Centro Logístico LEILOSOC España

LEILOSOC Spain Business Logistics

Poligno La Barca, Nave 34; Calle C

21450 Cartaya, Huelva

geral@leilosoc.es

