

LEILOSOC[®]

WORLDWIDE

Empresa Diário do Porto Lda (4419/24.3T8VNG)

LEILÃO ELETRÓNICO

Até 31 de outubro de 2024, entre as 15h00 e as 18h15

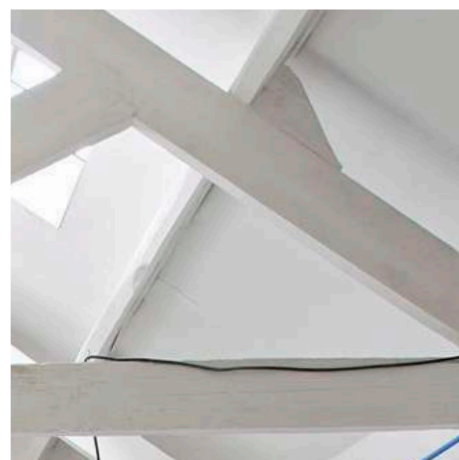
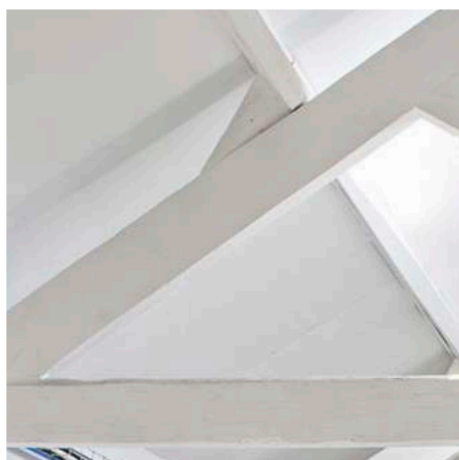

empresa
diáriodoporto

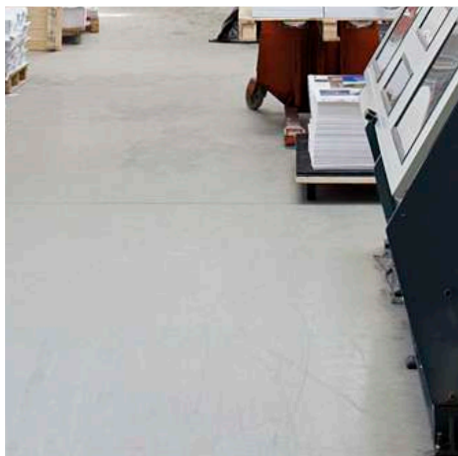

DADOS GERAIS



Leilão Eletrónico

Insolvente	Empresa Diário do Porto Lda
Processo Judicial	4419/24.3T8VNG – Tribunal Judicial da Comarca do Porto - Juízo de Comércio de Vila Nova de Gaia - Juiz 1
Administrador da Insolvência	Dr. João Cândido Torres Cordeiro
Descrição	Equipamentos para a Indústria Gráfica · Veículos Ligeiros
Modalidade de Venda	Venda em Estabelecimento de Leilão (Artigo n.º 834 do CPC)
Forma de Venda	Leilão Eletrónico
Data e Hora de Início do Leilão	08 de outubro de 2024, às 09h00
Data e Hora Prevista de Fim do Leilão	31 de outubro de 2024, entre as 15h00 e as 18h15
Combinações de Venda	Nos termos do artigo n.º 162 do CIRE: <ul style="list-style-type: none">· TOTALIDADE DOS LOTES;· LOTE A LOTE;· OUTRAS POSSÍVEIS.



Localização
Campanhã, Porto



Lotes
113



Valor Base Total
€ 788.080,00

Visitas	VISITAS · Lotes 1 a 107 + 113 (Campanhã): 17, 28 e 30/10, das 10h00 às 12h00 e das 14h00 às 16h30 e 31/10, das 10h00 às 12h00
Morada	Rua Igreja de Campanhã, 101 · 4300-262 Campanhã, Porto
Visitas	Lote 108 a 110 e 112 (Centro Logístico Recarei): terças e quintas das 10h00 às 12h00 e das 15h00 às 17h00
Morada	Centro Logístico LEILOSOC® Norte · Recarei, Paredes
+Informações	Pedro Campos · 913 976 393* // geral@leilosoc.com
Visitas	Lote 111 (Lousã): Por marcação
+Informações	Nelson Outeiro · 912 293 026* // geral@leilosoc.com

NOTAS INFORMATIVAS:

- Adjudicação fica sujeita à apreciação dos valores obtidos entre as partes e o todo.
- Os itens constantes nesta relação de bens estão, até ao término do evento, sujeitos a alterações.

*Chamadas para a rede móvel nacional.

COMBINAÇÕES DE VENDA



EQUIPAMENTOS PARA
A INDÚSTRIA GRÁFICA
VEÍCULOS LIGEIOS



Lotes
113



Localização
Campanhã, Porto



Valor Base Total
€ 788.080,00

TOTALIDADE DOS EQUIPAMENTOS · Lotes 1 a 107
Valor Base: € 777.180,00

✓ Equipamentos para a Indústria Gráfica

VENDA LOTE A LOTE · Lotes 1 a 113 · Valor Base: VER LOTE A LOTE

✓ Equipamentos para a Indústria Gráfica

✓ Veículos Ligeiros de Mercadorias

✓ Veículo Ligeiro de Passageiros



TOTALIDADE DOS EQUIPAMENTOS (Lotes 1 a 107)



EQUIPAMENTOS PARA
A INDÚSTRIA GRÁFICA
(Lotes 1 a 107)



Lotes
1 a 107



Valor Base
€ 777.180,00

LOCALIZAÇÃO

PORTO

Rua Igreja de Campanhã, 101
4300-262 **Campanhã**

GPS: 41.15295, -8.57409

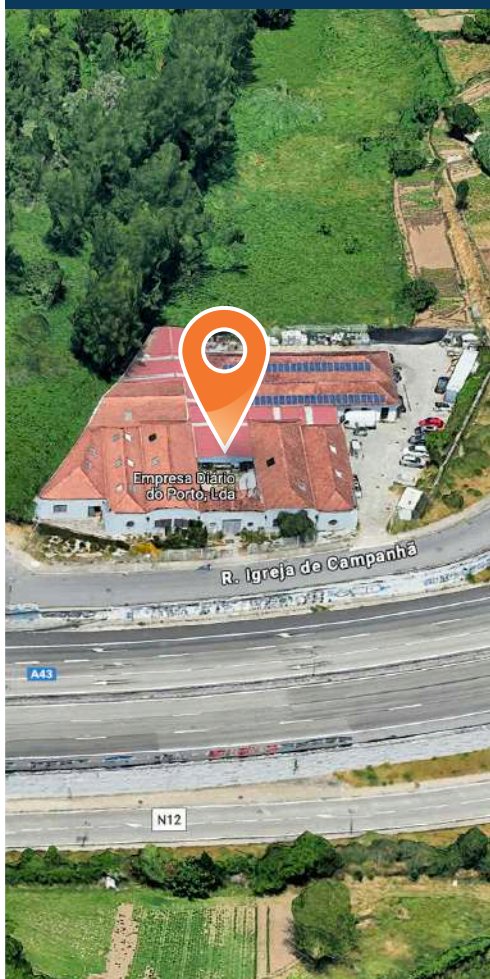

EQUIPAMENTOS PARA A INDÚSTRIA GRÁFICA

Descrição da Totalidade dos Equipamentos

✓ Máquinas de:

- Impressão 5 Cores Heidelberg Speedmaster · Corte e Vinco · Furar Chapa · Impressão · Cores · Dobrar · Prensar Cadernos Automática · Costura.
- Montar Capas Duras · Alcear · Vibrar · Cantear · Picotar e Vincar · Troqueladora Corte e Vinco · Embalar Revistas · Fechar Caixas · Fazer Revistas · Furar.
- Envelopar · Endereçar · Montar Capas · Alcear · Cantear · Índices/Separadores Posicionamento e Corte Elétricos · Coser · Retrátil · Calandra.
- Picar e Vincar · Cintar · Corte Cartão · Bruxar · Plastificar · Furar Espiral · Indução Espiral · Agrafar · CTP · Picotar Porta.

✓ Equipamentos para a Indústria Gráfica:

- Prensas · Sistema Alimentação Tintas · Elevadores Pilhas Papel · Guilhotina · Volteador.
- Sistema Armazenagem · Plotter · Impressora · Carrinhos Transporte · Mesa de Projetos · Bancadas de Trabalho.
- Porta Paletes Manual · Contentor Marítimo.

✓ Equipamento Industrial:

- Enfardadeira · Stacker Elétrico · Compressores · Reservatório.
- Secador · Estantes Metálicas · Tanque de Peças.
- Contentor Marítimo.

✓ Equipamento de Escritório e Material Informático:

- Bastidores · Impressora.
- Secretárias · Mesas · Cadeiras · Móvel.

✓ Livros · Catálogo Pantone.

✓ Barreira Controlo Acesso · Extintores.



VENDA LOTE A LOTE (Lotes 1 a 113)



empresa
diário do porto

Equipamentos
para
a Indústria
Gráfica

Veículos
Ligeiros



DESCRIÇÃO DOS BENS MÓVEIS

LOTE 1

VERBA 1 | Equipamento Informático

9 CPUs, 7 monitores, 7 teclados, scanner UMAX Powerlook 1100 (não funciona), bastidor pequeno



Valor Base: € 200,00

LOTE 2

VERBA 2 | Estantes Metálicas

5 Módulos de estantes metálicas



Valor Base: € 75,00

LOTE 3

VERBA 3 | Equipamento de Escritório

2 Mesas de escritório pretas (dimensões: 150X300cm) e 5 cadeiras escritório

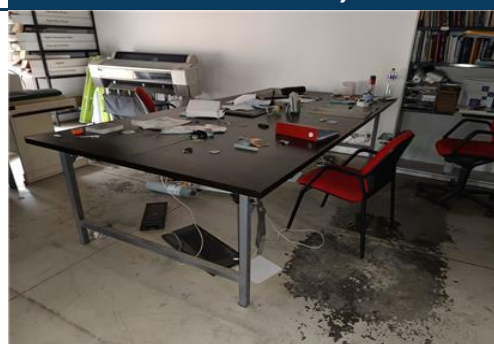

Valor Base: € 100,00

LOTE 4

VERBA 4 | Plotter

Marca: Epson Stylus Pro 9880

Modelo: K132A

N.º de Série: JZ20007552



Valor Base: € 100,00

LOTE 5

VERBA 5 | Estante

Estante em madeira, com 4 prateleiras e diversos livros



Valor Base: € 50,00

DESCRIÇÃO DOS BENS MÓVEIS

LOTE 6

VERBA 6 | **Impressora**

Marca: HP Laserjet

Modelo: 2420dn



Valor Base: € 20,00

LOTE 7

VERBA 7 | **Equipamento de Escritório**

8 Secretárias com 5 módulos de gavetas e 6 cadeiras



Valor Base: € 100,00

LOTE 8

VERBA 8 | **Móvel de Escritório**

Móvel de escritório, com portas de correr (porta avariada)

Dimensões: 160x111x40cm



Valor Base: € 15,00

LOTE 9

VERBA 9 | **Secretária**

Secretária com módulo de gavetas incorporado



Valor Base: € 15,00

LOTE 10

VERBA 10 | **Módulos de Estantes Metálicas**

Quantidade: 6 unidades



Valor Base: € 45,00

DESCRIÇÃO DOS BENS MÓVEIS

LOTE 11

VERBA 11 | **Bastidores Informáticos**

Quantidade: 2 unidades

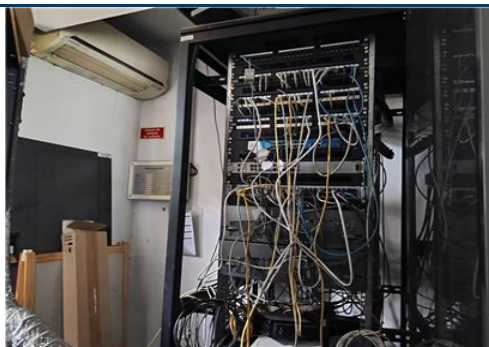

Valor Base: € 100,00

LOTE 12

VERBA 12 | **Enfardadeira**

Marca: Bramidan

Modelo: B5W



Valor Base: € 550,00

LOTE 13

VERBA 13 | **Compressor**

Marca: Worthington Creyssensac

Modelo: Rollair 2000

N.º de Série: WCO050402

Horas: 81.485



Valor Base: € 1.250,00

LOTE 14

VERBA 14 | **Reservatório**

Marca: Rubete

Modelo: 300-10VERT

N.º de Série: 246P

Capacidade: 290 litros



Valor Base: € 200,00

LOTE 15

VERBA 15 | **Secador**

Marca: Hiross

Modelo: Polair

Ano de Fabrico: 1998

N.º de Série: 1479060001



Valor Base: € 100,00

DESCRIÇÃO DOS BENS MÓVEIS

LOTE 16

VERBA 16 | **Tanque de Lavar Peças**

Sem marca



Valor Base: € 50,00

LOTE 17

VERBA 17 | **Compressor**

Marca: Rubete

Modelo: 300TDP

Capacidade: 290 litros



Valor Base: € 150,00

LOTE 18

VERBA 18 | **Contentor Marítimo**

Dimensões: 8 metros



Valor Base: € 1.500,00

LOTE 19

VERBA 19 | **Máquinas Fora Uso**

Quantidade: cerca de 16 unidades



Valor Base: € 1.500,00

LOTE 20

VERBA 20 | **Máquina Embalar Revistas Automática**

Marca: Minipack-Torre

Modelo: Plexi 60

Ano de Fabrico: 2013

N.º de Série: 000387



Valor Base: € 5.000,00

DESCRIÇÃO DOS BENS MÓVEIS

LOTE 21

VERBA 71 | **Máquina de Agrafar**

Marca: Nagel

Modelo: Multinak-S

N.º de Série: 060200251



Valor Base: € 650,00

LOTE 22

VERBA 22 | **Máquina de Fechar Caixas**

Marca: Petratto

Modelos: SD e SE78

Ano de Fabrico: 2012

N.ºs de Série: 1135S31 e 1140S04



Valor Base: € 12.500,00

LOTE 23

VERBA 23 | **Máquina de Fazer Revistas**

Marca: Heidelberg Stichmaster

Modelo: ST100 .2

Ano de Fabrico: 2012

N.º de Série: FJ.DAB0-01527



Valor Base: € 8.000,00

LOTE 24

VERBA 24 | **Máquina de Envelopar**

Marca: Neopost



Valor Base: € 500,00

LOTE 25

VERBA 25 | **Máquina de Endereçar**

Marca: Neopost

Modelo: 612 AS-830

N.º de Série: 61204095279



Valor Base: € 500,00

DESCRIÇÃO DOS BENS MÓVEIS

LOTE 26

VERBA 26 | **Máquina de Impressão 5 Cores com Verniz e Image Control**

Marca: Heidelberg Speedmaster

Modelo: XL 106-5+L

Ano de Fabrico: 2012

N.º de série: FS001467



Valor Base: € 435.000,00

LOTE 27

VERBA 27 | **Volteador**

Marca: Polar MOHR

Capacidade: 1.200kg



Valor Base: € 500,00

LOTE 28

VERBA 28 | **Máquina de Impressão 5 Cores com Verniz e Image Control**

Marca: Heidelberg Speedmaster

Modelo: SX-52-5+L

Ano de Fabrico: 2012



Valor Base: € 80.000,00

LOTE 29

VERBA 29 | **Máquina de Corte e Vinco**

Marca: Heidelberg Varimatrix

Modelo: 105CSF

Ano de Fabrico: 2012

N.º de Série: MP.DAC0-00019



Valor Base: € 60.000,00

LOTE 30

VERBA 30 | **Máquinas de Furar Chapa**

Marca: Heidelberg

Modelo: Plattenstanze e Speedmaster

Ano de Fabrico: 2012

N.º de Série: 8489/29 e 10489/34

Quantidade: 2 unidades



Valor Base: € 500,00

DESCRIÇÃO DOS BENS MÓVEIS

LOTE 31

VERBA 31 | **Máquina de Corte e Vinco**

Marca: Original Heidelberg

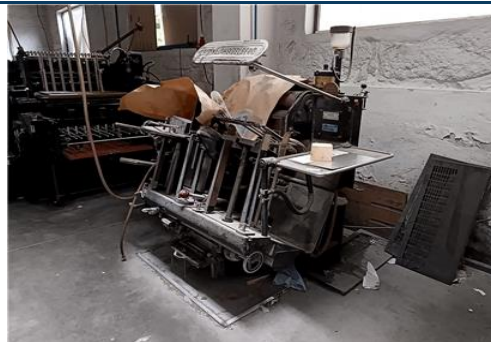

Valor Base: € 500,00

LOTE 32

VERBA 32 | **Máquina de Corte e Vinco**

Marca: Original Heidelberg

Modelo: Cylinder 5272

N.º de Série: S 0194 h



Valor Base: € 250,00

LOTE 33

VERBA 33 | **Máquina Manual de Corte e Vinco**

Sem marca



Valor Base: € 100,00

LOTE 34

VERBA 34 | **Máquina de Impressão**

Marca: Heidelberg

Modelo: GT0 52

N.º de Série: 708543



Valor Base: € 750,00

LOTE 35

VERBA 35 | **Máquina de Cores**

Marca: Easy Doser (escala Pantone)



Valor Base: € 750,00

DESCRIÇÃO DOS BENS MÓVEIS

LOTE 36

VERBA 36 | **Sistema de Alimentação de Tintas**

Marca: Betz Color Trans



Valor Base: € 750,00

LOTE 37

VERBA 37 | **Máquina de Dobrar**

Marca: Heidelberg Stahlfolder

Modelo: PFH-82

Ano de Fabrico: 2008

N.º de Série: FH.HCC0-00813



Valor Base: € 15.000,00

LOTE 38

VERBA 38 | **Máquina de Prensar Cadernos**

Sem marca

Tipo: Automática



Valor Base: € 500,00

LOTE 39

VERBA 39 | **Máquina de Montar Capas Duras**

Marca: Zheng-Run

Modelo: FD-AFM450A

Ano de Fabrico: 2013

N.º de Série: 13276



Valor Base: € 10.000,00

LOTE 40

VERBA 40 | **Máquina de Alcear**

Marca: Duplo



Valor Base: € 200,00

DESCRIÇÃO DOS BENS MÓVEIS

LOTE 41

VERBA 41 | Elevador de Pilhas de Papel

Marca: Polar MOHR
Modelo: LW-1000-4
Ano de Fabrico: 2012
N.º de Série: 827B316
Capacidade: 1.000kg



Valor Base: € 750,00

LOTE 42

VERBA 42 | Elevador de Pilhas Papel

Marca: Polar MOHR
Modelo: LW-1200-4
Ano de Fabrico: 2012
N.º de Série: 827D106
Capacidade: 1.200kg



Valor Base: € 750,00

LOTE 43

VERBA 43 | Máquina de Vibrar

Marca: Polar MOHR
Modelo: RA-4/M705-01
Ano de Fabrico: 2012
N.º de Série: 8282222



Valor Base: € 5.500,00

LOTE 44

VERBA 44 | Guilhotina

Marca: Polar Mohr
Modelo: N137 PRO / M137-21
Ano de Fabrico: 2012
N.º de Série: 8241031



Valor Base: € 8.500,00

LOTE 45

VERBA 45 | Máquina de Cantear

Sem marca



Valor Base: € 150,00

DESCRIÇÃO DOS BENS MÓVEIS

LOTE 46

VERBA 46 | **Sistema de Armazenagem**

Constituído por: 3 bastidores e 8 travessas

Altura: 250cm



Valor Base: € 100,00

LOTE 47

VERBA 47 | **Stacker Elétrico**

Marca: OM

Modelo: CL.5

Ano de Fabrico: 2007

N.º de Série: F24521UO1816

Capacidade: 1.050kg

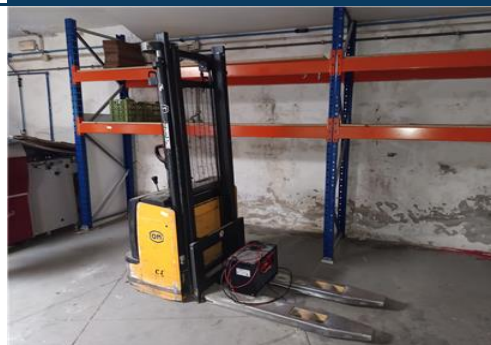

Valor Base: € 700,00

LOTE 48

VERBA 48 | **Máquina de Picotar e Vincar**

Marca: Petratto Minibat Plus

Ano de Fabrico: 2012

N.º de Série: 081-261



Valor Base: € 1.000,00

LOTE 49

VERBA 49 | **Máquina Troqueladora de Corte e Vinco**

Marca: Guangya

Modelo: ML-1400

Ano de Fabrico: 2013

N.º de Série: 130335



Valor Base: € 2.500,00

LOTE 50

VERBA 50 | **Máquina de Fazer Índices/ Separadores de Posicionamento e Corte Elétricos**

Marca: LM Innovations

Modelo: Onglematic 7P+GP

Ano de Fabrico: 2013

N.º de Série: 76133



Valor Base: € 500,00

DESCRIÇÃO DOS BENS MÓVEIS

LOTE 51

VERBA 51 | **Máquina de Coser**

Marca: Meccanotecnica Aster Headop

Ano de Fabrico: 1995

N.º de Série: 20522R 14022R



Valor Base: € 5.000,00

LOTE 52

VERBA 52 | **Máquina Retrátil**

Marca: Lady Pack 65



Valor Base: € 1.000,00

LOTE 53

VERBA 53 | **Máquina de Corte e Vinco**

Marca: Busch

Modelo: BL

Ano de Fabrico: 2012

N.º de Série: 233/335



Valor Base: € 8.000,00

LOTE 54

VERBA 54 | **Máquina de Dobrar**

Marca: Heidelberg Stahlfolder

Modelo: TI 52/64 e FI-52 (2 módulos)

N.º de série: FH.FAP0-04486 e FH.HBE0-00267



Valor Base: € 10.000,00

LOTE 55

VERBA 55 | **Máquina de Alcear Cadernos com 18 Estações**

Marca: Han Müller



Valor Base: € 2.000,00

DESCRIÇÃO DOS BENS MÓVEIS

LOTE 56

VERBA 56 | **Máquina Calandra**

Marca: Kombet



Valor Base: € 500,00

LOTE 57

VERBA 57 | **Máquina de Dobrar**

Marca: Morgana Major Folder

Modelo: MAJOR 904222

N.º de Série: 901088KBAD



Valor Base: € 500,00

LOTE 58

VERBA 58 | **Máquina de Picar e Vincar**

Marca: Magav Agustí Vilardell

Modelo: KL50V

Ano de Fabrico: 2004

N.º de Série: 4176



Valor Base: € 500,00

LOTE 59

VERBA 59 | **Máquina de Dobrar**

Marca: Stahl

Modelo: T32/2-32/2-US

N.º de Série: 42816-173188



Valor Base: € 1.250,00

LOTE 60

VERBA 60 | **Máquina de Cintar**

Marca: Bush

Modelo: TB 24I

Ano de Fabrico: 2012

N.º de Série: 372/4368



Valor Base: € 150,00

DESCRIÇÃO DOS BENS MÓVEIS

LOTE 61

VERBA 61 | **Máquina de Embalar Revistas**

Marca: Combipack

Modelo: Plasticsert 100

Ano de Fabrico: 2002

N.º de Série: 001536/D



Valor Base: € 500,00

LOTE 62

VERBA 62 | **Máquina de Corte de Cartão**

Marca: ECV

Ano de Fabrico: 2012



Valor Base: € 500,00

LOTE 63

VERBA 63 | **Máquina de Bruxar com Guilhotina Trilateral e Transportador**

Marca: Heidelberg

Modelo: Eurobind 1300 (D)

Ano de Fabrico: 2013

N.º de Série: FM.DECO-00210



Valor Base: € 15.000,00

LOTE 64

VERBA 64 | **Máquina de Plastificar**

Marca: Sagitta



Valor Base: € 2.500,00

LOTE 65

VERBA 65 | **Máquina de Furar de Espiral Automática**

Marca: Renz Autopunch

Modelo: AP360 V4

Ano de Fabrico: 2013

N.º de Série: 363602304.22517



Valor Base: € 2.500,00

DESCRIÇÃO DOS BENS MÓVEIS

LOTE 66

VERBA 66 | **Máquina de Indução de Espiral**

Marca: Renz

Modelo: Autobind 700

Ano de Fabrico: 2013

N.º de Série: 407002300.483



Valor Base: € 1.500,00

LOTE 67

VERBA 67 | **Máquina de Furar**

Marca: Nagel

Modelo: Citomorma 180



Valor Base: € 250,00

LOTE 68

VERBA 68 | **Guilhotina**

Marca: Polar Mohr

Modelo: 115E

Ano de Fabrico: 2002

N.º de Série: 7231641



Valor Base: € 7.000,00

LOTE 69

VERBA 69 | **Máquina de Colar**

Sem marca



Valor Base: € 150,00

LOTE 70

VERBA 70 | **Prensa**

Sem marca

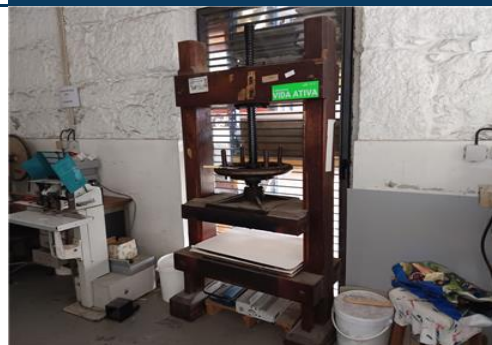

Valor Base: € 200,00

DESCRIÇÃO DOS BENS MÓVEIS

LOTE 71

VERBA 21 | **Máquina de Fechar Caixas**

Marca: Jagenberg

Modelo: Diana 105-1

Ano de Fabrico: 2021

N.º de Série: 1042885



Valor Base: € 50.000,00

LOTE 72

VERBA 72 | **Máquina de Agrafar**

Marca: Remo



Valor Base: € 100,00

LOTE 73

VERBA 73 | **Carrinhos de Transporte**

Marca: Faramé

Quantidade: 3 unidades



Valor Base: € 50,00

LOTE 74

VERBA 74 | **Máquina CTP de 4 Gavetas Automática**

Marca: Heidelberg

Modelo: Suprasetter 105

N.º de Série: PP114360442



Valor Base: € 1.700,00

LOTE 75

VERBA 75 | **Mesa de Projetos**

Sem marca



Valor Base: € 150,00

DESCRIÇÃO DOS BENS MÓVEIS

LOTE 76

VERBA 76 | **Impressora**

Marca: Ricoh

Modelo: PRO C7100X

N.º de Série: X437JA11684



Valor Base: € 250,00

LOTE 77

VERBA 77 | **Módulos de Estantes Metálicas**

Quantidade: 3 unidades



Valor Base: € 50,00

LOTE 78

VERBA 78 | **Equipamento de escritório**

2 Secretárias com módulos de gavetas e cadeira

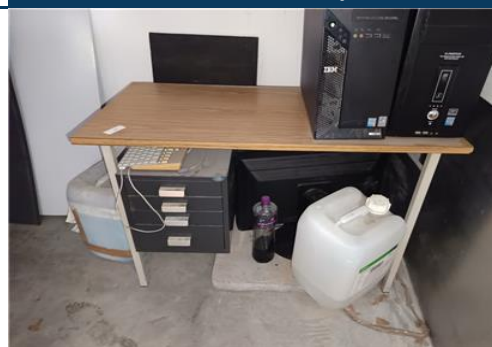

Valor Base: € 50,00

LOTE 79

VERBA 79 | **Sistema de Armazenagem**

Constituído por: 48 travessas e 13 bastidores

Altura: 250cm



Valor Base: € 300,00

LOTE 80

VERBA 80 | **Equipamento Diverso**

Escadote, bancada de trabalho, 2 módulos de estantes metálicas, armário metálico e sistema de armazenagem (2 bastidores e 4 travessas)

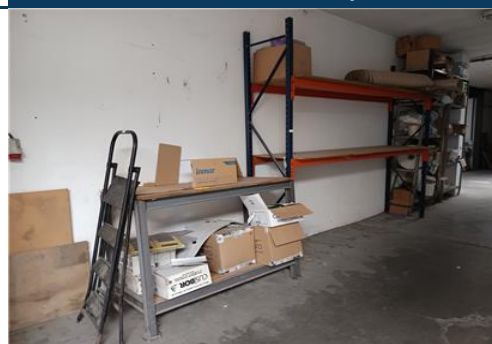

Valor Base: € 100,00

DESCRIÇÃO DOS BENS MÓVEIS

LOTE 81

VERBA 81 | Bancada de Trabalho com Rodas

Sem marca

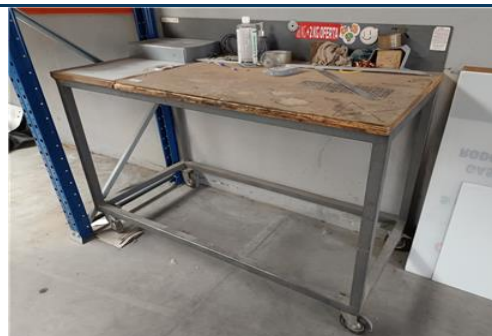

Valor Base: € 50,00

LOTE 82

VERBA 82 | Bancadas de Trabalho

Sem marca

Quantidade: 2 unidades



Valor Base: € 50,00

LOTE 83

VERBA 83 | Porta Paletes Manual

Marca: OM



Valor Base: € 25,00

LOTE 84

VERBA 84 | Bancada de Trabalho com Rodas

Sem marca



Valor Base: € 75,00

LOTE 85

VERBA 85 | Equipamento de Diverso

Bancada de trabalho com rodas e cacifo (incompleto)



Valor Base: € 50,00

DESCRIÇÃO DOS BENS MÓVEIS

LOTE 86

VERBA 86 | **Máquina de Costura**

Marca: Mitsubishi

Modelo: LV2-400



Valor Base: € 25,00

LOTE 87

VERBA 87 | **Máquina de Picotar**

Sem marca

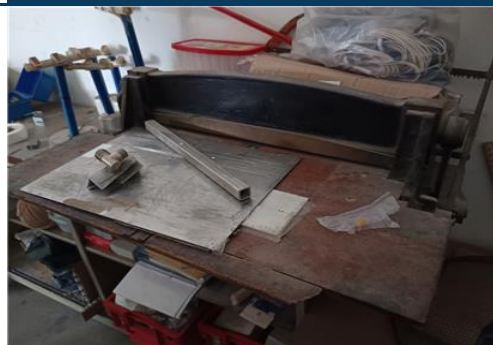

Valor Base: € 50,00

LOTE 88

VERBA 88 | **Máquinas de Agrafar**

Sem marca

Quantidade: 2 unidades



Valor Base: € 25,00

LOTE 89

VERBA 89 | **Bancadas de Trabalho**

Sem marca

Quantidade: 5 unidades



Valor Base: € 90,00

LOTE 90

VERBA 90 | **Livros**

Livros diversos

Quantidade: cerca de 900

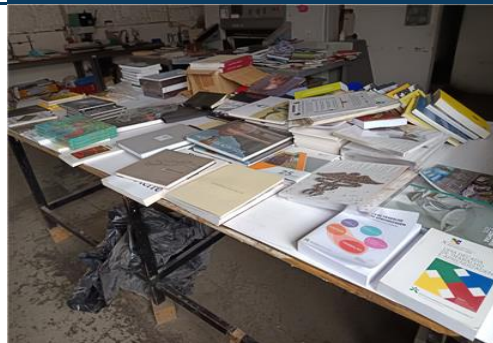

Valor Base: € 2.000,00

DESCRIÇÃO DOS BENS MÓVEIS

LOTE 91

VERBA 91 | Bancadas Trabalho com Rodas

Sem marca

Quantidade: 5 unidades



Valor Base: € 200,00

LOTE 92

VERBA 92 | Secretária

Secretária, com 2 módulo de gavetas incorporados



Valor Base: € 25,00

LOTE 93

VERBA 93 | Equipamento de Escritório

3 Secretárias, 3 cadeiras e 3 armários em madeira (danificados)



Valor Base: € 25,00

LOTE 94

VERBA 94 | Equipamento Diverso

Bancada de trabalho e armário em madeira com prateleiras



Valor Base: € 20,00

LOTE 95

VERBA 95 | Plotter

Marca: Velajet

Modelo: VE-3204D

Ano de Fabrico: 2013

N.º de Série: 1314597019701S

Comprimento: 320cm



Valor Base: € 1.250,00

DESCRIÇÃO DOS BENS MÓVEIS

LOTE 96

VERBA 96 | **Mesa de Trabalho**

Mesa de trabalho, com tampo em vidro (cantos partidos)



Valor Base: € 100,00

LOTE 97

VERBA 97 | **Extintores**

Quantidade: 6 unidades

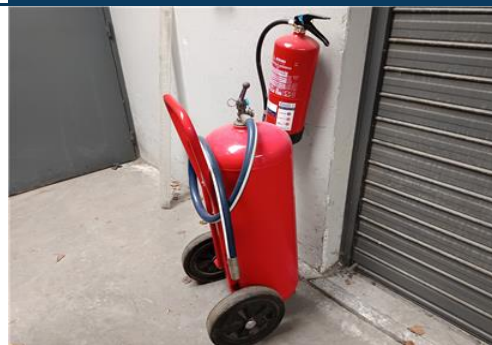

Valor Base: € 20,00

LOTE 98

VERBA 98 | **Máquina**

Máquina (fora de uso)

Sem marca



Valor Base: € 100,00

LOTE 99

VERBA 99 | **Porta Paletes Manual**

Sem marca

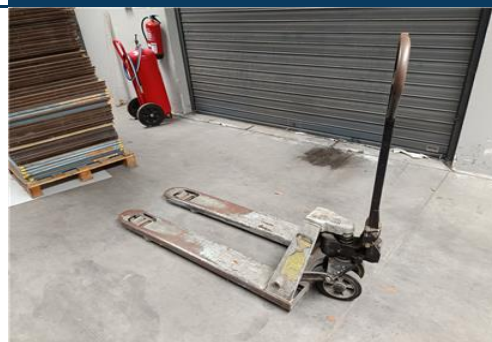

Valor Base: € 25,00

LOTE 100

VERBA 100 | **Equipamento Diverso**

2 Bancadas de trabalho, armário em madeira e estante metálica



Valor Base: € 50,00

DESCRIÇÃO DOS BENS MÓVEIS

LOTE 101

VERBA 101 | **Equipamento de escritório**

Mesa redonda e 6 cadeiras



Valor Base: € 50,00

LOTE 102

VERBA 102 | **Microondas**

Marca: Kunft



Valor Base: € 5,00

LOTE 103

VERBA 103 | **Equipamento de Escritório**

8 Armários de arquivo, 3 mesas e 4 cadeiras

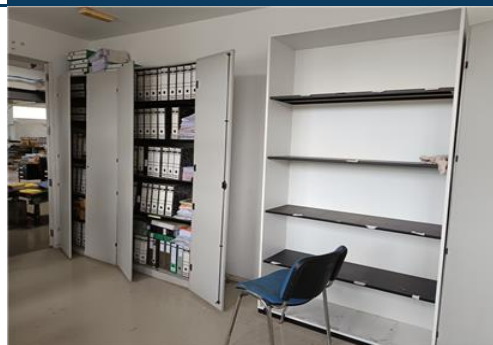

Valor Base: € 100,00

LOTE 104

VERBA 104 | **Prensa**

Sem marca



Valor Base: € 100,00

LOTE 105

VERBA 105 | **Catálogo de Cores Pantone**

Catálogo de cores Pantone



Valor Base: € 150,00

DESCRIÇÃO DOS BENS MÓVEIS

LOTE 106

VERBA 106 | **Posto de Transformação**

Potência: 652 KVA



Valor Base: € 1.500,00

LOTE 107

VERBA 107 | **Barreira de Controlo de Acesso**

Marca: Genius



Valor Base: € 750,00

LOTE 108

VERBA 108 | **Fiat Punto · Ano 2014**

Veículo ligeiro de mercadorias, caixa manual, vidros e retrovisores elétricos, volante multifunções, fecho central, com 355.733 km, 1.248cc, a diesel, do ano de 2014, de 2 lugares, de 3 portas, ar condicionado, ABS, sensores de parque traseiros

Danos Visíveis: alguns riscos · Matrícula: 41-PA-28

Nota: Venda condicionada



Valor Base: € 1.400,00

LOTE 109

VERBA 109 | **Fiat Punto · Ano 2014**

Veículo ligeiro de mercadorias, caixa manual, vidros e retrovisores elétricos, volante multifunções, fecho central, com 200.414kms, 1248cc, a diesel, do ano de 2014, de 2 lugares, de 3 portas, ar condicionado, ABS, sensores de parque traseiros

Danos Visíveis: alguns riscos · Matrícula: 41-PA-30

Nota: Venda condicionada



Valor Base: € 1.400,00

LOTE 110

VERBA 110 | **Fiat Ducato Maxi · Ano 2014**

Veículo ligeiro de mercadorias, caixa manual, vidros e retrovisores elétricos, fecho central, com 235.127kms, 2287cc, a diesel, do ano de 2014, de 3 lugares, de 4 portas, ar condicionado, ABS, cruise control
Medidas da caixa: 390x185x220cm

Danos Visíveis: alguns riscos e amolgadelas · Matrícula: 68-PA-18

Nota: Venda condicionada



Valor Base: € 3.000,00

DESCRIÇÃO DOS BENS MÓVEIS

LOTE 111

VERBA 111 | **Fiat Punto** · Ano 2014

Veículo ligeiro de mercadorias, da marca FIAT, modelo PUNTO 1.3, do ano 2014, com cerca de 295.000 km.

Matrícula: 41-PA-29

Notas: Luz de motor acesa.

Venda condicionada



Valor Base: € 3.500,00

LOTE 112

VERBA 112 | **Fiat Doblo** · Ano 2007

Veículo ligeiro de mercadorias, caixa manual, vidros elétricos, fecho central, com 80.554kms, 1248cc, a diesel, do ano de 2007, de 2 lugares, de 4 portas, ar condicionado, ABS

Danos Visíveis: alguns riscos · Matrícula: 63-ER-18



Valor Base: € 1.400,00

LOTE 113

VERBA 115 | **Lancia Lybra 1.9 JTD** · Ano 2004

Veículo ligeiro de passageiros da marca LANCIA, modelo LYBRA 1.9 JTD, do ano de 2004, a diesel

Matrícula: 75-64-ZH



Valor Base: € 200,00

CONDIÇÕES GERAIS DE LEILÃO ELETRÔNICO

Compete à LEILOSOC® garantir o regular desenvolvimento do Leilão Eletrónico, que se regula pelas seguintes condições gerais de venda:

A. REGISTO NO PORTAL DE LEILÕES LEILOSOC®

1. Os licitantes e possíveis arrematantes devem estar devidamente registados no portal da LEILOSOC® antes de efetuar qualquer licitação.

2. Na criação de conta na plataforma leilosoc.com devem constar todos os elementos de identificação necessários à faturação e/ou elaboração do Contrato-Promessa de Compra e Venda, como nome, morada/ sede, número de B.I./Cartão de Cidadão ou Certidão Permanente e NIF ou NIPC.

3. Após finalização do registo, será solicitada a confirmação da conta de e-mail. A confirmação é imprescindível para validar o e-mail solicitado e ser-lhe permitido licitar.

4. O licitante assume a veracidade dos dados facultados, bem como todas as obrigações e responsabilidades decorrentes de tal ato, nomeadamente de adquirir o(s) bem(ns) pelo valor que ofereceu, em conformidade com o estabelecido na lei e nestas Condições Gerais de Venda.

B. SOBRE OS BENS EM LEILÃO

5. Os bens (imóveis ou móveis sujeitos ou não a registo) são vendidos nas condições, estado físico e jurídico em que se encontram, pelo que a LEILOSOC® declina qualquer responsabilidade relativamente ao seu estado de conservação ou funcionamento. Se nada for informado em contrário, são transmitidos livres de ónus ou encargos, pessoas e bens.

6. O Dec-Lei 84/2021 – “Defesa do Consumidor” que regula os direitos do consumidor na compra e venda de bens, conteúdos e serviços digitais, por força do artigo 4.º n.º 1 alínea a) não se aplica às vendas efetuadas no âmbito da liquidação de ativos em processo de insolvência ou em processo executivo. É conferido carácter vinculativo às licitações efetuadas, ao licitante fica vedada a faculdade de requerer a anulação da sua licitação.

7. Todos os leilões eletrónicos são compostos por um período de visitas aos bens – em horário pré-definido ou por marcação. Quando o período de visitas é pré-definido, o horário e morada física em que os bens podem ser visitados estão divulgados na área do leilão eletrónico e/ou na área do bem. Quando o tipo de visitas é por marcação, deverá contactar a LEILOSOC®, de forma a agendar a visita. O comprador fica responsável pela vistoria do bem, não podendo a falta desta análise ser imputada à LEILOSOC®.

8. A venda dos imóveis nos processos de insolvência está dispensada, nos termos da lei, da apresentação de Licença de Utilização, Certificação Energética e da Ficha Técnica.

C. DURAÇÃO DO LEILÃO ELETRÔNICO

9. O leilão decorrerá no período publicitado na área do leilão, sendo constituído por uma data e hora de início e uma data e hora de fim.

10. Nos últimos 5 minutos de cada leilão, as novas licitações reiniciam a contagem decrescente em 5 minutos. Assim, por exemplo, se um leilão está agendado para terminar às 17:00, e acontece uma licitação às

16:58, o leilão prolonga-se, automaticamente, por mais 5 minutos, terminando às 17:03 e assim sucessivamente. O leilão termina quando mais nenhuma licitação é apresentada dentro do tempo restante.

11. Todos os bens em leilão estão identificados com um temporizador decrescente em horas, minutos e segundos.

D. FUNCIONAMENTO DO LEILÃO ELETRÔNICO

12. O licitante, ao licitar, assume a responsabilidade decorrente de tal ato, nomeadamente de adquirir o bem, pelo valor que ofereceu, em conformidade com o estabelecido na lei e nestas Condições Gerais de Venda.

12.1. Quando a licitação vencedora é inferior ao valor mínimo ou ao valor base, na falta de valor mínimo, considera-se Registo de Oferta. É conferida a esta licitação carácter vinculativo.

13. Cada lote em leilão eletrónico, apresenta os seguintes valores:

13.1. Valor Base: valor atribuído ao bem ou ao conjunto dos bens que integram um determinado lote.

13.2. Valor Mínimo: valor correspondente a partir do qual o bem se considera vendido.

13.3. Valor de Abertura: valor a partir do qual serão aceites licitações com vista à venda do bem. Quando o valor das licitações realizadas for superior ao valor de abertura, mas inferior ao Valor Mínimo, cabe à Leiloeira decidir sobre a sua aceitação ou não, de acordo com a decisão do(a) Administrador(a) da Insolvência.

13.4. Licitação Atual: valor da licitação mais elevada, recebida até ao momento.

14. Os lances mínimos gerais de licitação são:

- a. € 50,00 para lotes com Valor igual ou inferior a € 500,00.
- b. € 100,00 para lotes com Valor de € 501,00 a € 5.000,00.
- c. € 500,00 para lotes com Valor de € 5.001,00 a € 10.000,00.
- d. € 1.000,00 para lotes com Valor de € 10.001,00 a € 50.000,00.
- e. € 2.000,00 para lotes com Valor de € 50.001,00 a € 100.000,00.
- f. € 5.000,00 para lotes com Valor de € 100.001,00 a € 250.000,00.
- g. € 10.000,00 para lotes com Valor superior a € 250.000,00.
- h. Casos específicos serão indicados nas condições específicas do leilão e/ou na área de informação dedicada ao leilão eletrónico e/ou ao produto em concreto.

15. Os licitantes serão avisados, por email, caso surja uma licitação que supere a sua. A LEILOSOC® não se responsabiliza por eventuais atrasos na entrega do e-mail, dado que o serviço de entrega e receção do correio eletrónico não é de sua responsabilidade.

16. Todas as restantes licitações (que não venceram o leilão) são automaticamente arquivadas.

CONDIÇÕES GERAIS DE LEILÃO ELETRÔNICO

E. COMISSÕES PELOS SERVIÇOS PRESTADOS

17. Ao valor da venda acresce uma comissão pelos serviços prestados pela LEILOSOC® e IVA respetivo, cujo pagamento é da responsabilidade do comprador (seja o mesmo, particular, pessoa coletiva/ sociedade, credor hipotecário, entidade bancária ou financeira, entidade com direito de preferência ou de opção e de remição), nomeadamente:

- a. **Bens Imóveis:** 5% sobre o valor licitado e IVA respetivo (à taxa legal em vigor).
- b. **Bens Móveis:** 10% sobre o valor licitado e IVA respetivo (à taxa legal em vigor).
- c. **Quinhões Hereditários e Direitos (Usufrutos, Quotas, Meações, Ações e Outros):** 10% sobre o valor licitado e IVA respetivo (à taxa legal em vigor).
- d. **Estabelecimento Comercial:** 10% sobre o valor licitado e IVA respetivo (à taxa legal em vigor).
- e. **Arte:** 15% sobre o valor licitado e IVA respetivo (à taxa legal em vigor).
- f. Casos específicos serão indicados nas condições específicas do leilão e/ou na área de informação dedicada ao leilão eletrónico e/ou ao produto em concreto.

18. Em caso de adjudicação de um ou mais bens, o licitante será contactado após o término do leilão, de forma a proceder ao pagamento da comissão, dos bens e respetivo levantamento.

19. Nos casos em que o valor licitado, apesar de ser o mais elevado, é inferior ao valor de venda do bem, o licitante será oportunamente contactado a fim de lhe ser comunicada a posição da leiloeira.

F. PAGAMENTO DOS BENS

20. Bens Imóveis:

- a. O arrematante e promitente-comprador pagará, com a Adjudicação/Arrematação, 10% do valor proposto, a título de sinal e princípio de pagamento, bem como o valor correspondente pelos serviços prestados pela leiloeira.
- b. Os direitos preferência/remição de inquilino/remidor, estão sujeitos às presentes condições gerais de venda.
- c. O remanescente do preço será pago na data da escritura de compra e venda, a realizar no prazo máximo de 30 dias.
- d. Na eventualidade de existir o recurso ao financiamento bancário, terá o proponente/comprador o dever de informar, antecipadamente, a LEILOSOC® dessa necessidade, suportando os encargos relacionados com obtenção de toda a documentação exigida pela entidade bancária.
- e. A escritura pública de compra e venda será agendada pelo Estabelecimento de Leilão, logo que toda a documentação indispensável para o efeito se encontre reunida e será realizada em local determinado pelo Sr(a). Administrador(a) da Insolvência, sendo regra geral, na área geográfica do seu domicílio profissional.

21. Se por motivos alheios à Leiloeira, a escritura de compra e venda não for celebrada – por decisão do Administrador da Insolvência ou

por decisão judicial, nomeadamente em caso de irregularidade ou outro vício que seja impeditivo ou torne inválida ou ineficaz a venda – quaisquer quantias pagas pelo arrematante ser-lhe-ão devolvidas em singelo.

22. Bens Móveis:

- a. Com a arrematação haverá lugar ao pagamento da totalidade do valor proposto e respetivo IVA.
- b. No caso de aquisição de bens móveis sujeitos a registo (veículos/motociclos/embarcações), compete ao proponente/comprador o pagamento do(s) emolumento(s) referente(s) ao registo de propriedade, a seu favor, na Conservatória de Registo e/ou Capitania competente.

23. O não pagamento do preço, não levantamento dos bens ou desistência, terá as seguintes implicações:

- a. A venda ser considerada sem efeito.
- b. Não poder concorrer a nova venda.
- c. Responder criminal e/ou civilmente pelos danos ou prejuízos causados.
- d. Não reaver o valor pago a título de sinal.
- e. Ser chamado a ressarcir a massa insolvente e a LEILOSOC®, pela diferença do valor que o respetivo bem móvel ou imóvel venha a ser adjudicado (aplica-se quando a adjudicação se efetue ao licitante anterior ou quando a adjudicação se concretize através de nova ação de venda).

G. MODALIDADES DE PAGAMENTO

24. Nos termos do disposto no Regulamento n.º 314/2018, de 25 de maio, dos Deveres Gerais para a Prevenção e Combate ao Branqueamento de Capitais e do Financiamento do Terrorismo (BC/FT), referente à Lei n.º 83/2017, de 18 de agosto, após a adjudicação dos bens licitados, o pagamento poderá ser feito através das seguintes modalidades:

- a. Multibanco.
- b. Transferência Bancária para o IBAN indicado no resumo das adjudicações.
- c. Cheque endossado à Isegoria Capital, S.A.
- d. Numerário – proibido pagar ou receber em numerário em transações de qualquer natureza que envolvam montantes iguais ou superiores a € 3.000,00, ou o seu equivalente em moeda estrangeira (Lei n.º 92/2017, de 22 de agosto).

H. LEGITIMIDADE NO ACESSO AO SERVIÇO

25. O leilão eletrónico não poderá ser utilizado por pessoas que não tenham capacidade jurídica plena para a celebração de contratos onerosos, não podendo, nomeadamente, ser utilizado por menores de dezoito anos.

26. A LEILOSOC®, não assume qualquer responsabilidade resultante do facto de os participantes não possuírem capacidade jurídica plena para venderem ou comprarem os produtos.

CONDIÇÕES GERAIS DE LEILÃO ELETRÔNICO

27. Os participantes no leilão deverão informar a LEILOSOC® de qualquer situação que limite a sua capacidade jurídica, considerando-se que, se nada for comunicado nesse sentido, será assumido que têm capacidade jurídica plena.

28. O participante do leilão obriga-se a manter confidencial a senha de acesso do leilão eletrônico e não poderá usar uma identificação de acesso de que não seja titular. O participante do leilão assume toda a responsabilidade pelas operações efetuadas através da utilização desse dado, ainda que por terceiros, com ou sem a sua autorização, assumindo ainda a responsabilidade pela não divulgação da senha de acesso.

29. A leiloeira poderá suspender o acesso ao portal sempre que este viole qualquer disposição legal ou qualquer disposição das presentes Condições Gerais de Venda ou dos seus anexos, bem como no caso de ser detetada qualquer atividade fraudulenta ou ligação a atividade fraudulenta promovida ou exercida pelo participante do leilão e relacionada com o leilão eletrônico.

30. Na eventualidade da conta de um participante do leilão ser suspensa ou cancelada, as obrigações assumidas por esse participante do leilão, nomeadamente a obrigação de pontual pagamento de quaisquer montantes em dívida e de conclusão de negócios a que se tenha proposto enquanto comprador, não se extinguem, devendo o participante do leilão cumprir tais obrigações.

I. RESPONSABILIDADE DO PARTICIPANTE DO LEILÃO

31. Na utilização do leilão eletrônico, o participante obriga-se a não adotar comportamentos que infrinjam a ordem jurídica vigente ou que lesem interesses ou posições juridicamente protegidas, obrigando-se ainda a não perturbar ou degradar a qualidade do serviço.

32. O participante do leilão, compromete-se a observar todos os procedimentos indicados pela leiloeira para a correta utilização do leilão eletrônico e a pautar a sua atuação por elevados padrões de seriedade, prestando apenas informações verdadeiras e atualizadas.

33. Não é permitida a participação num leilão com intuítos especulativos, com o objetivo de promover o aumento ou a diminuição do preço do produto leiloado, quer pelo lançamento de ofertas de compra ou de venda, quer pelo incitamento ou provocação do lançamento dessas ofertas, não sendo igualmente permitido, de forma alguma, manipular o processo de realização dos leilões ou influenciar o comportamento dos demais utilizadores do leilão eletrônico, bem como praticar qualquer ato que implique uma sobrecarga injustificada, ou que possa danificar ou interferir com o sistema informático do leilão eletrônico.

34. O participante do leilão não poderá utilizar qualquer programa informático, mecanismo ou processo manual de monitorização ou reprodução, total ou parcial, do conteúdo constante das páginas eletrônicas do leilão eletrônico, sem a autorização expressa, por escrito, da leiloeira.

35. O participante do leilão assume a responsabilidade pela conclusão das licitações realizadas através do leilão eletrônico, nomeadamente o de adquirir o bem pelo valor que ofereceu, bem como pelo cumprimento da respetiva legislação aplicável.

J. RESPONSABILIDADE DO ARREMATANTE/COMPRADOR

36. Bens Imóveis:

a. É da exclusiva responsabilidade do licitante o licenciamento do imóvel objeto de venda, caso seja imprescindível, não se responsabilizando a Massa Insolvente pelos seus encargos. A escritura pública de compra e venda será outorgada, independentemente da existência, ou não, de licença de utilização e/ou de certificado energético e/ou ficha técnica, visto que, ao abrigo da lei, o(a) Administrador(a) da Insolvência se encontra dispensado de apresentar, e que não inviabiliza a concretização do ato.

b. Na eventualidade de existir o recurso ao financiamento/crédito bancário, terá o proponente/promitente-comprador de informar, previamente, a LEILOSOC® dessa carência, sabendo previamente que terá de suportar os encargos relacionados com obtenção de toda a documentação exigida pela entidade bancária e sobre a qual o(a) Administrador(a) da Insolvência esteja dispensado(a) de apresentar, nomeadamente a referida na alínea anterior.

c. É da exclusiva responsabilidade do proponente/promitente-comprador assumir todos os custos inerentes à aquisição, nomeadamente os impostos aplicáveis.

37. Bens Móveis:

a. O licitante/participante do leilão, após a confirmação dos pagamentos necessários e a emissão do Título de Adjudicação, assume o encargo e a obrigatoriedade de efetuar a remoção/levantamento dos bens adquiridos, no local onde os mesmos se encontram, num prazo máximo de 10 dias, exceto se outro prazo for acordado com a imprescindível aprovação do(a) Administrador(a) da Insolvência.

b. O não cumprimento do prazo fixado para a remoção/levantamento dos bens determina a reversão dos bens, ou de parte dos bens que integrem o(s) lote(s), não removido(s)/levantado(s) e, conseqüente, regresso ao património da Massa Insolvente, com perda da totalidade do preço pago pelo(s) bem(ens) e sem direito a qualquer indemnização.

c. No decurso da remoção/levantamento dos bens, o serviço de guarda e vigilância dos mesmos e/ou das instalações fica a cargo, e é da exclusiva responsabilidade, do comprador, com o acompanhamento da LEILOSOC®.

d. O comprador compromete-se a proceder, unicamente, à remoção/levantamento dos bens constantes no lote adquirido, assim como, a não provocar qualquer dano nas instalações, assumindo inteira responsabilidade pelos eventuais estragos causados no edifício, nomeadamente nas divisórias, na iluminação, nos cabos e quadros elétricos, entre outros.

e. O comprador deverá manter toda a documentação existente nas instalações, e que não seja referente aos lotes removidos/levantados, intacta.

K. RESPONSABILIDADE DA LEILOSOC®

38. É da responsabilidade da LEILOSOC®:

a. A colocação de bens em leilão, bem como a informação introduzida no portal de leilões.

b. Assegurar o seu funcionamento, garantindo a confidencialidade da identificação dos licitantes.

CONDIÇÕES GERAIS DE LEILÃO ELETRÔNICO

39. Não é da responsabilidade da LEILOSOC®:

a. Prejuízos que resultem de falhas ou deficiências do portal de leilões ou das operações de manutenção do mesmo que ocorram por eventos imprevisíveis e insuperáveis, alheios à sua vontade ou controlo, que a impeçam, total ou parcialmente, definitiva ou temporariamente, de cumprir obrigações emergentes do contrato e/ou que resultem do incumprimento, mora ou cumprimento defeituoso que não sejam imputáveis, a título de dolo ou de culpa grave, à Leiloeira ou seus representantes, agentes, auxiliares ou quaisquer outras pessoas que esta utilize para cumprimento das obrigações.

b. Falhas ou ineficácia dos equipamentos eletrónicos utilizados pelos licitantes ou por divergências horárias desses dispositivos.

40. A LEILOSOC®, enquanto estabelecimento de leilão, reserva-se aos seguintes direitos:

a. Não adjudicar caso os valores obtidos sejam considerados insuficientes.

b. Cancelar ou suspender as vendas, quando estas ocorrerem de forma irregular.

c. Exigir, caso ache necessário, que os pagamentos sejam feitos em cheque visado.

d. Considerar sem efeito as arrematações que não forem sinalizadas nos termos do ponto 20, alínea a.

41. Atendendo à dificuldade da confirmação da identidade dos utilizadores da Internet, são da exclusiva responsabilidade do Licitante as declarações que presta, designadamente quanto à identificação do seu ou seus representados, qualidade e poderes.

42. A LEILOSOC® declina toda e qualquer responsabilidade pela autenticidade das marcas dos produtos/bens que se encontram em venda.

L. DADOS PESSOAIS - RGPD

43. A LEILOSOC® recolherá e procederá ao tratamento informático dos dados pessoais do participante do leilão, inserindo-os numa base de dados apropriada e pela qual será responsável.

44. Os dados pessoais fornecidos pelo participante do leilão serão utilizados exclusivamente para fins ligados à execução do respetivo contrato, bem como para atividades de informação e marketing da leiloeira.

45. O participante do leilão compromete-se a fornecer e a manter atualizados e verdadeiros os seus dados pessoais. Os dados pessoais respeitantes ao quadro de preenchimento obrigatório do formulário de adesão que se venham a apurar como sendo incorretos ou incompletos, constituem motivo para a imediata suspensão ou cessação da prestação do leilão eletrónico, bem como para a resolução do respetivo contrato.

M. NOTIFICAÇÕES

46. O participante do leilão concorda em receber as notificações relacionadas com o leilão eletrónico, incluindo eventuais alterações

às presentes Condições Gerais de Venda, para a caixa de correio eletrónico associada ao seu registo.

N. LEI E FORO APLICÁVEL

47. A venda é efetuada nos termos do disposto no art.º 834 do Código do Processo Civil.

48. A LEILOSOC® está devidamente acreditada pelo D.L. n.º 155/2015 de 10 de agosto, portadora do seguro de responsabilidade civil no valor de € 200.000,00 Apólice n.º RC63465018 Fidelidade – Companhia de Seguros, S.A.

49. Nos termos do disposto no artigo 825.º n.º 1 c) do Código do Processo Civil, a falta de depósito do preço pode levar ao arresto em bens suficientes para garantir o valor em falta, acrescido das custas e despesas, sem prejuízo de PROCEDIMENTO CRIMINAL e sendo aquele, simultaneamente, executado no próprio processo para pagamento daquele valor e acréscimos.

50. Para todas as questões não reguladas expressamente nas presentes Condições Gerais de Venda aplicar-se-á a Lei Portuguesa.

A LEILOSOC®



LICITE GANHE REPITA

OPORTUNIDADES DE INVESTIMENTO!

#LEILOESPT & #LEILOESELETRONICOS





EM CADA CLIQUE, UMA OPORTUNIDADE DE NEGÓCIO!

SE O TEMPO CONTAR, LICITE.

#LEILOESPT & #LEILOESELETRONICOS





**AS OPORTUNIDADES
DE SEMPRE, À DISTÂNCIA
DE UM CLIQUE OU DOIS!**

 **leiloes.pt**



LEILOSOC®

WORLDWIDE

PORTUGAL



SERVIÇOS CENTRAIS

HEADQUARTERS

Porto Oporto
Rua D. João IV, 340
4000-298 Porto
+351 228 346 550*
707 297 297*
geral@leilosoc.com

SERVIÇOS ADMINISTRATIVOS

ADMINISTRATIVE SERVICES

Leiria
Urbanização Nova Leiria
Avenida 22 de Maio, 26; 1.º F
2415-396 Leiria
geral@leilosoc.com

CENTROS LOGÍSTICOS

BUSINESS LOGISTICS

LEILOSOC® Norte LEILOSOC® North
Rua da Estrada Velha, 820
4585-610 Recarei, Paredes
+351 225 193 200*
geral@leilosoc.com

LEILOSOC® Sul LEILOSOC® South

Rua C, 58
2685-870 Sacavém, Loures
geral@leilosoc.com

SERVIÇOS ADMINISTRATIVOS DIGITAIS

DIGITAL ADMINISTRATIVE SERVICES

Algarve
Açores Azores Island
Madeira Madeira Island
geral@leilosoc.com

ESPAÑA SPAIN

SERVIÇOS ADMINISTRATIVOS DIGITAIS

DIGITAL ADMINISTRATIVE SERVICES

Huelva
geral@leilosoc.com

ÁFRICA AFRICA

ANGOLA

Luanda
Rua da Revolução de Outubro
Maianga
+244 935 369 828
geral@leilosoc.com

CENTROS LOGÍSTICOS

BUSINESS LOGISTICS

LEILOSOC Angola
Estrada Luanda, Km 48
Catete, Luanda
geral@leilosoc.com

MOÇAMBIQUE MOZAMBIQUE

Maputo
Rua da Argélia, 244
+258 846 928 335
geral@leilosoc.com

SERVIÇOS ADMINISTRATIVOS DIGITAIS

DIGITAL ADMINISTRATIVE SERVICES

Madagáscar
Malawi
São Tomé e Príncipe
Cabo Verde
geral@leilosoc.com

*Chamadas para a rede fixa nacional. Calls to the national fixed network.

**Chamadas através da rede fixa: 0,11€/minuto. Chamadas através da rede móvel: 0,16€/minuto.
Fixed line calls: €0.11/minute. Calls via mobile network: €0.16/minute.



NÃO PROCURE, **ENCONTRE!** DON'T SEARCH, **FIND!**

