

MAPUTO – MZ770

## LEILÃO ON-LINE

07 Novembro 2024

### Tete01 – Peças de substituição



## INFORMAÇÕES GERAIS



07 Novembro 10:30

[Clique aqui para ver online](#)



### VISITAS

**Datas:** Por marcação, das 09h00 às 16h00  
**Endereço:** Motorcare Moatize, EN7, Unidade 25 de Setembro - Tete  
**Mapa:** <https://maps.app.goo.gl/PygrsvVJG5nwaDRA8>

### +INFO

**Contacto:** Oldemiro Mangaze – 841320231 | [geral@leilosoc.co.mz](mailto:geral@leilosoc.co.mz)

### HORA DE FIM E CAUÇÃO

LEILÃO	Links	HORA DE FIM	CAUÇÃO (MZN)
Tete01 – Lotes 1 a 13 – Peças de substituição	<a href="#">Clique aqui</a>	10:30	10 000,00
Tete02 – Lotes 14 a 25 – Peças de substituição	<a href="#">Clique aqui</a>	11:00	10 000,00

#### O pagamento da Caução pode ser realizado de uma das seguintes formas:

- Através de cheque visado, em nome de LEILOSOC, LDA
- Comprovativo de Depósito no BCI na conta nº 18510665310002
- Comprovativo de transferência para o NIB 000800008510665310292.

No caso de a proposta ser ultrapassada por outro cliente, a caução é devolvida.  
Caso seja a licitação mais elevada, o valor da caução é descontado ao valor total a pagar.

**Todos os pagamentos devem ser realizados na conta mencionada pela Leilosoc nos documentos emitidos.  
A Leilosoc não se responsabiliza por pagamentos realizados noutras contas bancárias.**

### PAGAMENTO DOS LOTES

- Ao valor do lote não acresce IVA
- Ao valor do lote acresce a comissão da leiloeira no valor de 10% e IVA respetivo.
- Os pagamentos devem ser realizados nos cinco dias úteis seguintes ao leilão.
- O não pagamento no prazo estipulado, de todos os lotes licitados, implica a perda do valor de caução.
- O levantamento dos lotes pode ser realizado após o bom pagamento e emissão dos documentos de venda
- Os lotes são vendidos “aonde estão, como estão”.

### LEVANTAMENTO

- Após bom pagamento e emissão dos documentos de venda.



**Inspecione os bens e forme a sua opinião de compra!**



**Utilize as licitações automáticas e deixe o sistema licitar por si!**

**Siga-nos no Telegram!**

Todos os Leilões e Catálogos no Conforto do seu Telemóvel

[Entrar](#)

CANAL TELEGRAM

## LOTE 1

VERBA 1 | **Disco de embreagem**

Um disco de embreagem de Toyota D4D.



Valor Base: **MT 10 000,00**

## LOTE 2

VERBA 2 | **Ignição p/ Nissan**

Uma ignição Nissan



Valor Base: **MT 7 000,00**

## LOTE 3

VERBA 3 | **Prensa p/ Toyota D4D**

Uma prensa de Toyota D4D.



Valor Base: **MT 12 000,00**

## LOTE 4

VERBA 4 | **Farol p/ Ford Ranger**

Um farol de Ford Ranger do lado esquerdo.



Valor Base: **MT 10 000,00**

## LOTE 5

VERBA 5 | **Tapetes p/ patrol pick-up**

4 tapetes de patrol pick-up



Valor Base: **MT 4 000,00**

## LOTE 6

VERBA 9 | **Alavanca de Nissan**

Uma alavanca de Nissan



Valor Base: **MT 1 000,00**

## LOTE 7

VERBA 10 | **Borracha de porta p/ Nissan**

Uma borracha de porta de Nissan



Valor Base: **MT 1 000,00**

## LOTE 8

VERBA 12 | **Velas de aquecimento**

Duas velas de aquecimento



Valor Base: **MT 1 500,00**

## LOTE 9

VERBA 13 | **Fecho especial das rodas**

Fecho especial das rodas



Valor Base: **MT 1 500,00**

## LOTE 10

VERBA 14 | **FIN FR Fáschia**

Um FIN FR Fáschia



Valor Base: **MT 2 000,00**

## LOTE 11

VERBA 15 | **Cabo de embreagem**

Um cabo de embreagem



Valor Base: **MT 1 500,00**

## LOTE 12

VERBA 16 | **Guia de parachoque**

Guia de parachoque



Valor Base: **MT 2 000,00**

## LOTE 13

VERBA 17 | **Vela de ignição**

Uma vela de ignição



Valor Base: **MT 2 000,00**

# LEILOSOC®

WORLDWIDE

MAPUTO – MZ770

## LEILÃO ON-LINE

07 Novembro 2024

### Tete02 – Peças de substituição



## INFORMAÇÕES GERAIS



07 Novembro 11:00

[Clique aqui para ver online](#)



### VISITAS

**Datas:** Por marcação, das 09h00 às 16h00  
**Endereço:** Motorcare Moatize, EN7, Unidade 25 de Setembro - Tete  
**Mapa:** <https://maps.app.goo.gl/PygrsvVJG5nwaDRA8>

### +INFO

**Contacto:** Oldemiro Mangaze – 841320231 | [geral@leilosoc.co.mz](mailto:geral@leilosoc.co.mz)

### HORA DE FIM E CAUÇÃO

LEILÃO	Links	HORA DE FIM	CAUÇÃO (MZN)
Tete01 – Lotes 1 a 13 – Peças de substituição	<a href="#">Clique aqui</a>	10:30	10 000,00
Tete02 – Lotes 14 a 25 – Peças de substituição	<a href="#">Clique aqui</a>	11:00	10 000,00

#### O pagamento da Caução pode ser realizado de uma das seguintes formas:

- Através de cheque visado, em nome de LEILOSOC, LDA
- Comprovativo de Depósito no BCI na conta nº 18510665310002
- Comprovativo de transferência para o NIB 000800008510665310292.

No caso de a proposta ser ultrapassada por outro cliente, a caução é devolvida.  
Caso seja a licitação mais elevada, o valor da caução é descontado ao valor total a pagar.

**Todos os pagamentos devem ser realizados na conta mencionada pela Leilosoc nos documentos emitidos.  
A Leilosoc não se responsabiliza por pagamentos realizados noutras contas bancárias.**

### PAGAMENTO DOS LOTES

- Ao valor do lote não acresce IVA
- Ao valor do lote acresce a comissão da leiloeira no valor de 10% e IVA respetivo.
- Os pagamentos devem ser realizados nos cinco dias úteis seguintes ao leilão.
- O não pagamento no prazo estipulado, de todos os lotes licitados, implica a perda do valor de caução.
- O levantamento dos lotes pode ser realizado após o bom pagamento e emissão dos documentos de venda
- Os lotes são vendidos “aonde estão, como estão”.

### LEVANTAMENTO

- Após bom pagamento e emissão dos documentos de venda.





**Inspecione os bens e forme a sua opinião de compra!**



**Utilize as licitações automáticas e deixe o sistema licitar por si!**

**Siga-nos no Telegram!**

Todos os Leilões e Catálogos no Conforto do seu Telemóvel

[Entrar](#)

**CANAL TELEGRAM**

## LOTE 14

VERBA 18 | **Taipal de Nissan**

Um taipal de Nissan



Valor Base: **MT 5 000,00**

## LOTE 15

VERBA 19 | **Panela de escape Nissan**

Uma panela de escape Nissan



Valor Base: **MT 7 000,00**

## LOTE 16

VERBA 21 | **Filtros de óleo**

Sete filtros de óleo



Valor Base: **MT 2 100,00**

## LOTE 17

VERBA 23 | **Cruzeta**

Uma cruzeta



Valor Base: **MT 6 000,00**

## LOTE 18

VERBA 24 | **Protetor de cabine**

Um protetor de cabine

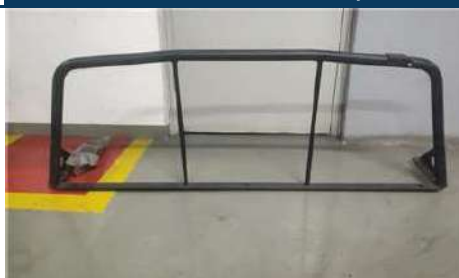

Valor Base: **MT 1 500,00**

## LOTE 19

VERBA 25 | **Bobina de Nissan**

Uma bobina de Nissan



Valor Base: **MT 2 500,00**

## LOTE 20

VERBA 26 | **Capô p/ Nissan Navara**

Um capô de Nissan Navara



Valor Base: **MT 5 000,00**

## LOTE 21

VERBA 27 | **Radiador de Nissan**

Um Radiador de Nissan



Valor Base: **MT 15 000,00**

## LOTE 22

VERBA 28 | **Tubo p/ limpa brisas**

Um tubo para motor de limpa brisas



Valor Base: **MT 1 000,00**

## LOTE 23

VERBA 6 | **Pala de roda RRH**

Uma pala de roda RRH.



## LOTE 23

VERBA 7 | **Tampa de tablier**

Uma tampa de tablier



## LOTE 23

VERBA 8 | **Pala da roda**

Uma pala da roda de trás de mazda



Valor Base: **MT 1 500,00**

## LOTE 24

VERBA 11 | **Farol lateral direito p/ Nissan**

Um farol lateral direito de Nissan



Valor Base: **MT 5 000,00**

## LOTE 25

VERBA 20 | **Lâmpadas de pisca p/ Nissan**

Doze lâmpadas de pisca de Nissan



## LOTE 25

VERBA 22 | **Filtros de óleo GUD Z95**

Dois filtros de óleo marca GUD Z95



Valor Base: **MT 1 100,00**

## Como fazer o registo em [www.leilosoc.co.mz](http://www.leilosoc.co.mz)?

Para participar num leilão Online e efetuar a sua oferta através da Internet, necessita de estar registado.

## Como fazer o Registo?

Através do seu computador (ou telefone) aceda a [www.leilosoc.co.mz](http://www.leilosoc.co.mz)

De seguida, clique em “Entrar”:

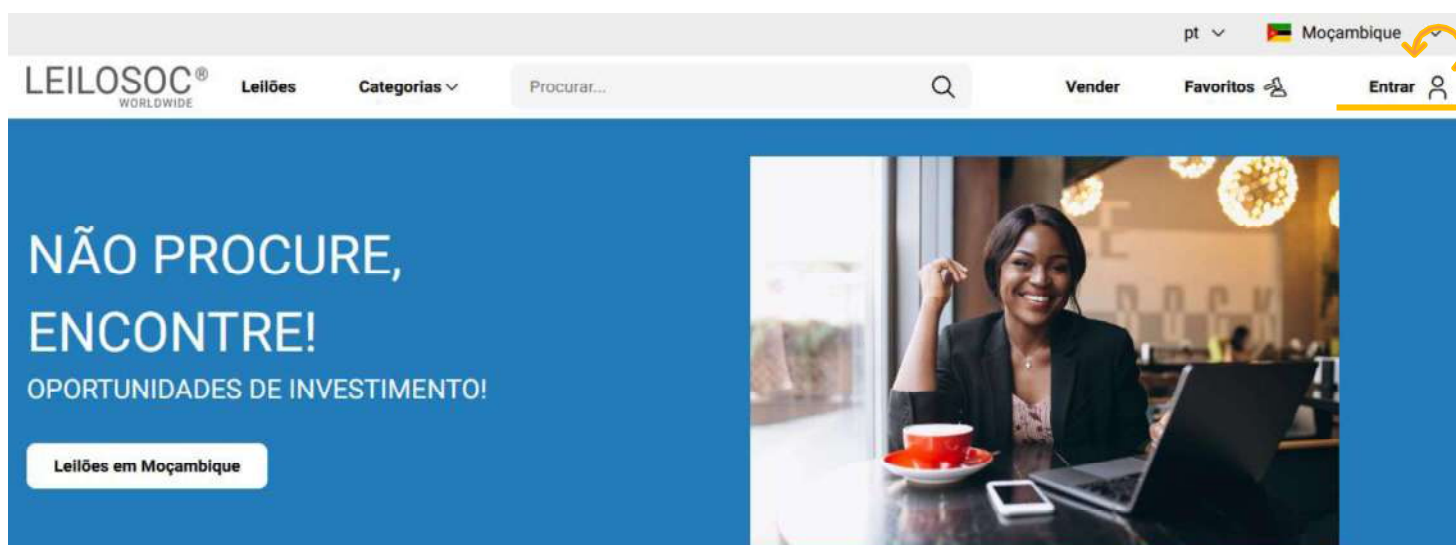

No passo seguinte, pode iniciar o registo com o seu login Google ou Microsoft, ou, introduzir os seus dados, clicando em **criar conta**:

Preencha os seus dados e clique em “**Criar conta**”

# LEILOSOC<sup>®</sup>

WORLDWIDE

Bem Vindo ao Mundo Digital Leilosoc®. Se já tiver uma conta registada, utilize a opção "Esqueceu-se da sua senha?", para recuperar a sua conta. Bons Negócios!

Endereço de e-mail

Endereço de e-mail  

Senha

Senha  

Senha

Introduza novamente a senha  

Ao clicar em "Criar conta", leu e concordou com os [Termos e Condições](#) e [Política de privacidade](#)

Criar conta

Depois, aceda à sua conta de email e confirme... ... o seu endereço de email, clicando em “aqui”



De seguida preencha os seus dados. Note que os campos marcados com “\*” são obrigatórios:

Primeiro Nome*	Último Nome*
<input type="text"/>	<input type="text"/>
Data de Nascimento*	Número de telefone
<input type="text" value="dd / mm / aaaa"/>	<input type="text"/>

Terá de aceitar os termos e condições e, opcionalmente, receber a nossa newsletter para não perder nenhuma oportunidade!

Aceitar os termos e condições



Aderir à newsletter da Leilosoc



Se pretender licitar em nome de uma empresa, preencha os respetivos dados:

É empresa?



País do NIF Empresarial

NIF Empresa

Por último, para confirmar a sua identidade, introduza uma cópia do seu nuit ou em alternativa um documento de identificação. Seleccione o ficheiro no seu computador (ou telefone) e clique em “upload”

Tipos de ficheiros suportados: .pdf, .jpg, .jpeg, .png, .gif

Procurar...

Nenhum arquivo selecionado.



Upload

Para terminar o seu registo clique em “Guardar”

Bons negócios!

Necessita de ajuda? Contacte-nos! Temos todo o prazer em ajudar:  
Isse Acácio +258 84 869 0941

## Como Licitar?

Para participar num leilão Online e efetuar a sua oferta através da Internet, necessita de, em primeiro lugar, fazer o login em [www.leilosoc.co.mz](http://www.leilosoc.co.mz)

## Como fazer o Login?

Através do seu computador (ou telefone) aceda a [www.leilosoc.co.mz](http://www.leilosoc.co.mz)  
De seguida, clique em “Entrar”:

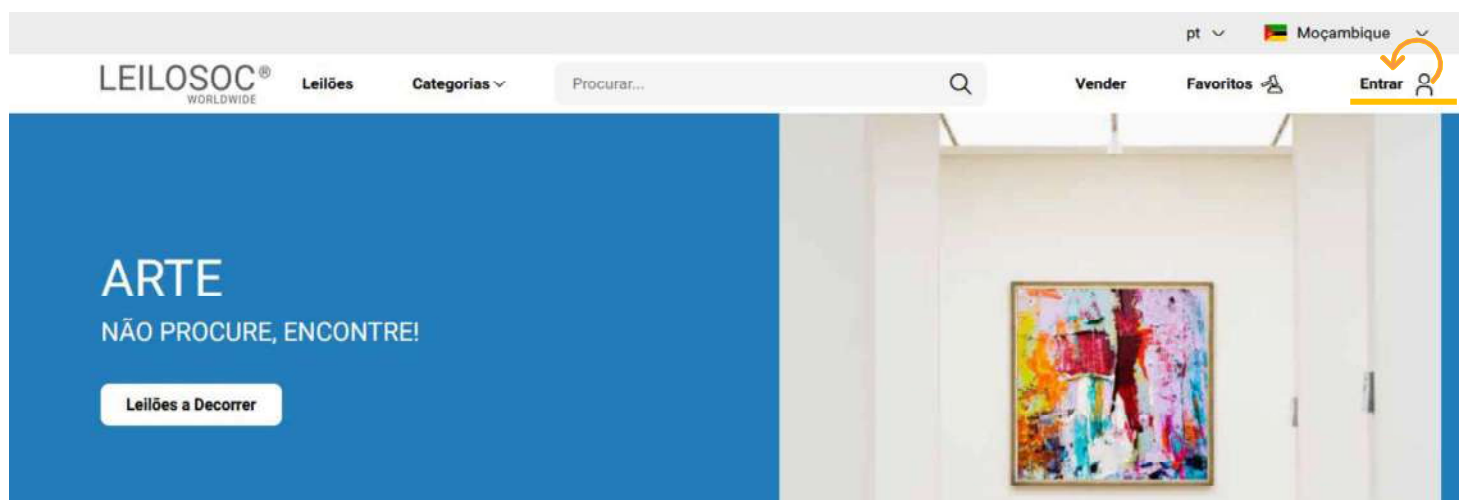

Introduza o seu endereço de email e a palavra-passe/password:

E-mail

Senha [Esqueceu-se da sua senha?](#)

Lembrar-me

Entrar

← Introduza o seu endereço de email

← Introduza a sua palavra-passe

← Por último, clique em “Entrar”

Repare, que depois de ter realizado o Login, o topo da página é alterado, mostrando o acesso à sua área pessoal.

The screenshot shows the top navigation bar of the LeilosoC website after a user has logged in. The language is set to 'pt' and the location to 'Moçambique'. The navigation menu includes 'Leilões', 'Categorias', 'Procurar...', 'Vender', 'Favoritos', and 'Olá, David'. A user profile dropdown menu is open, showing options: 'A Minha Conta', 'As minhas licitações', 'Os meus leilões', and 'Sair'. The main banner features the text 'SINTA A ADRENALINA DE GANHAR! BOA ESTADIA NA NOSSA PLATAFORMA!' and an image of a smiling couple.

## Consultar os Leilões:

Clique em “Leilões”:

The screenshot shows the 'Leilões' category page on the LeilosoC website. The navigation bar is the same as in the previous screenshot, but the 'Leilões' link is highlighted with an orange arrow. The main banner features the text 'VEÍCULOS NÃO PROCURE, ENCONTRE!' and a button labeled 'Leilões a Decorrer'. An image of a dark blue Audi car is displayed on the right side of the banner.



Nesta página tem acesso à listagem de leilões, para ver os lotes disponíveis, clique num dos leilões:

Utilize a barra de navegação do calendário para visualizar os leilões no mês atual e seguintes:

Na página do leilão pode consultar todos os lotes, bastando clicar num deles para o consultar em detalhe.

## Como se registar num leilão:

Para poder licitar num leilão tem, em primeiro lugar de se registar no leilão e prestar uma caução para poder licitar. A caução será devolvida se depois de participar no leilão não ganhar nenhum lote. Se ganhar um ou mais lotes, a caução será utilizada para o pagamento do mesmo.

Para se registar, clique em “Registar”:

Depois, aceite as condições de venda e clique em “Confirmar”:

## Registo Prévio

Este leilão requer o seu registo prévio. Para validação do mesmo é obrigatório pagamento de caução. Verifique as Condições Gerais de Venda. Se está de acordo com as mesmas, marque um visto na caixa abaixo e clique no botão de registo.

Aceito as condições gerais de venda

Cancelar

Confirmar

## Como Licitar:

Na página do lote, introduza a licitação que pretende:

Tenha em atenção a **data e hora de fim** do(s) lote(s) que está interessado. Na altura que o leilão termina, terá de estar a acompanhar as licitações, para o caso da sua licitação ser superada por outro licitante.

**Valor Base** – é o valor a partir do qual o lote se considera vendido. Ou seja, qualquer licitação igual ou superior ao valor base garante a compra do lote

**Valor de Abertura** – Valor a partir do qual pode licitar. Caso a maior licitação não atinja o valor base, não é garantida a venda do lote

**Licitação Rápida** – Pode utilizar um dos valores sugeridos e fazer a sua licitação (basta clicar no valor que pretende)

**Licitação direta** – Pode introduzir o valor que pretende e, depois, clicar em “Licitação”

**Licitação Automáticas** - Insira o valor máximo que pretende oferecer pelo lote e o sistema gere as licitações por si (até ao máximo do valor que indicou)

Exemplo (Licitações automáticas): Se fizer uma licitação automática de 300.000 MT, o sistema vai colocar a menor licitação possível (170.000); se outro licitante fizer uma licitação, por ex., de 180.000 – o sistema automaticamente, vai subir a licitação em seu nome e assim sucessivamente. Supondo que, no final do leilão, a licitação mais alta é sua, no valor de 250.000 – este será o valor de compra do lote (apesar de ter colocado 300.000)

## Título do Lote

Termina em 49d 0h 14m 16s Leilão Eletrónico

Licitação atual	Valor de Abertura 748.000,00 MT
<b>768.000,00 MT</b>	Valor Mínimo --
	Valor base 1.100.000,00 MT

Licitação rápida

778.000,00 MT

788.000,00 MT

798.000,00 MT

Licitação directa

Valor MT

Licitação

Licitação automática

Valor MT

Licitação automática

Continuaremos a licitar por si até ao montante máximo que definiu, permitindo que esteja sempre um passo à frente dos outros licitantes.

**Depois de introduzir a sua licitação, terá de a confirmar, clicando em “Confirmar”**

## Pretende efectuar a licitação?

×

Quase lá! Será que esta vai ser a licitação vencedora? Lembre-se, todas as licitações são vinculativas.

Tipo	Valor	IVA	Subtotal
Valor Licitação	788.000,00 MT	16,00 %	914.080,00 MT
Comissão (17%)	78.800,00 MT	16,00 %	96.024,00 MT

Total

1.011.004,00 MT

Cancelar

Confirmar

## CONTACTOS // CONTACTS

### Moçambique

#### Mozambique

##### Maputo

Rua da Argélia, 244

**+258 846 928 335**

geral@leilosoc.co.mz

### Angola

##### Luanda

Rua da Revolução de Outubro

Maianga

##### Centro Logístico LEILOSOC Angola

LEILOSOC Angola Business Logistics

Estrada Luanda, Km 48

Catete, Luanda

**+244 935 369 828**

### Portugal

##### SERVIÇOS CENTRAIS // Headquarters

Porto // Oporto: Rua D. João IV, 340

4000-298 Porto

T. (+351) 228 346 550

**Leiria:** Urbanização Nova Leiria

Av. 22 de Maio, 26; 1.º F

2415-396 Leiria

##### Centro Logístico LEILOSOC SUL

LEILOSOC's South Business Logistics

Rua C, 58

2685-012 Loures, Sacavém

##### Centro Logístico LEILOSOC NORTE

LEILOSOC's North Business Logistics

Rua da Estrada Velha, 820

4585-610 Recarei, Paredes

T. (+351) 225 193 200

**Açores // Azores:** Rua Bento José Morais, 23

1.º Norte Dt.º

9500-772 Ponta Delgada

### España // Spain

##### Centro Logístico LEILOSOC España

LEILOSOC Spain Business Logistics

Poligno La Barca, Nave 34; Calle C

21450 Cartaya, Huelva

geral@leilosoc.es

~

