

LEILOSOC[®]

WORLDWIDE

TETE

LEILÃO ONLINE

13 Novembro 2024

Veículos Ligeiros

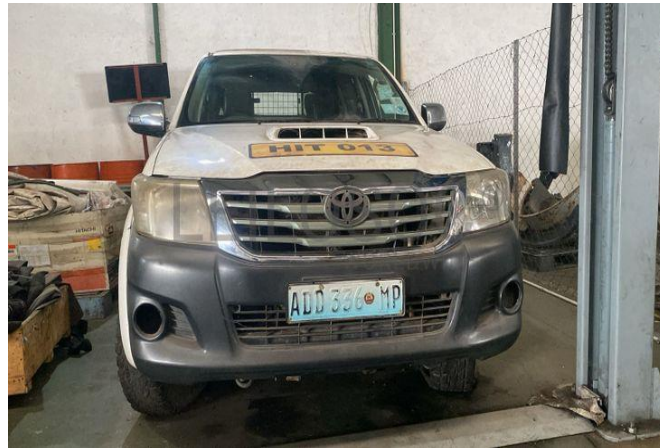

INFORMAÇÕES GERAIS



13 Novembro 14:30

[Clique aqui para ver online](#)



VISITAS

Datas: Por marcação, das 09:00 às 16:00
Endereço: Hitachi Construction Machinery Moçambique Ltd - Estrada da Zambia, Chingodzi, Matema - Tete
Mapa: <https://maps.app.goo.gl/mQpQ4z8qYkk2fCk59>

+INFO

Contacto: Oldemiro Mangaze – 841320231 | geral@leilosoc.co.mz

HORA DE FIM E CAUÇÃO

LEILÃO	Link	HORA DE FIM	CAUÇÃO (MZN)
Veículos Ligeiros	Clique aqui	14:30	100 000,00

O pagamento da Caução pode ser realizado de uma das seguintes formas:

- Através de cheque visado, em nome de LEILOSOC, LDA
- Comprovativo de Depósito no BCI na conta nº 18510665310002
- Comprovativo de transferência para o NIB 000800008510665310292.

No caso de a proposta ser ultrapassada por outro cliente, a caução é devolvida.
Caso seja a licitação mais elevada, o valor da caução é descontado ao valor total a pagar.

**Todos os pagamentos devem ser realizados na conta mencionada pela Leilosoc nos documentos emitidos.
A Leilosoc não se responsabiliza por pagamentos realizados noutras contas bancárias.**

PAGAMENTO DOS LOTES

- Ao valor do lote acresce IVA
- Ao valor do lote acresce a comissão da leiloeira no valor de 10% e IVA respetivo.
- Os pagamentos devem ser realizados nos cinco dias úteis seguintes ao leilão.
- O não pagamento no prazo estipulado, de todos os lotes licitados, implica a perda do valor de caução.
- O levantamento dos lotes pode ser realizado após o bom pagamento e emissão dos documentos de venda
- Os lotes são vendidos “aonde estão, como estão”.

LEVANTAMENTO

- Após bom pagamento e emissão dos documentos de venda.



Inspecione os bens e forme a sua opinião de compra!



Utilize as licitações automáticas e deixe o sistema licitar por si!

Siga-nos no Telegram!

Todos os Leilões e Catálogos no Conforto do seu Telemóvel

[Entrar](#)

CANAL TELEGRAM

Tete - Veículos Ligeiros

TERMINA A 13 DE NOVEMBRO ÀS 14:30

LOTE 1

VERBA 1 | TOYOTA Hilux

Matrícula: ADD-336 MP

Ano de fabrico: 2015

Combustível: Gasóleo

Medidas pneumáticos: 225/70R16

Lotação: 05 lugares

Cor: Branca

ESTADO: Não operacional

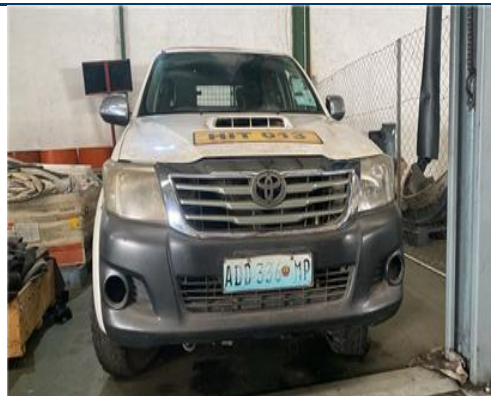

Valor Base: MT 200 000,00

LOTE 2

VERBA 2 | TOYOTA Hilux

Combustível: Diesel

Caixa: Manual

Tipo: Aberto

Lotação: 05 lugares

Cor: Branca

Matrícula: AGF-079- MP

ESTADO: Não Operacional

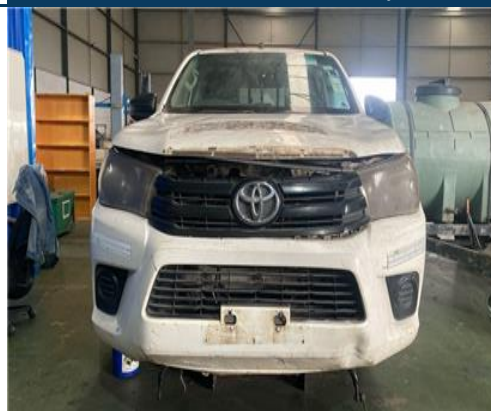

Valor Base: MT 180 000,00

LOTE 3

VERBA 3 | Toyota Hilux

Ano de fabrico: 2017

Combustível: Diesel

Caixa: Manual

Tipo: Aberto

Lotação: 05 lugares

Cor: Branca

Matrícula: AFU-615- MP

Problemas: Travões.

ESTADO: Operacional



Valor Base: MT 500 000,00

Tete - Veículos Ligeiros

TERMINA A 13 DE NOVEMBRO ÀS 14:30

LOTE 4

VERBA 4 | TOYOTA Hilux

Combustível: Diesel

Caixa: Manual

Tipo: Aberto

Lotação: 05 lugares

Cor: Branca

Matrícula: AGU 480- MP

ESTADO: Operacional

Problemas: turbo faz muito barulho, guarda-lama traseira danificada .



Valor Base: MT 400 000,00

Como fazer o registo em www.leilosoc.co.mz?

Para participar num leilão Online e efetuar a sua oferta através da Internet, necessita de estar registado.

Como fazer o Registo?

Através do seu computador (ou telefone) aceda a www.leilosoc.co.mz
De seguida, clique em “Entrar”:

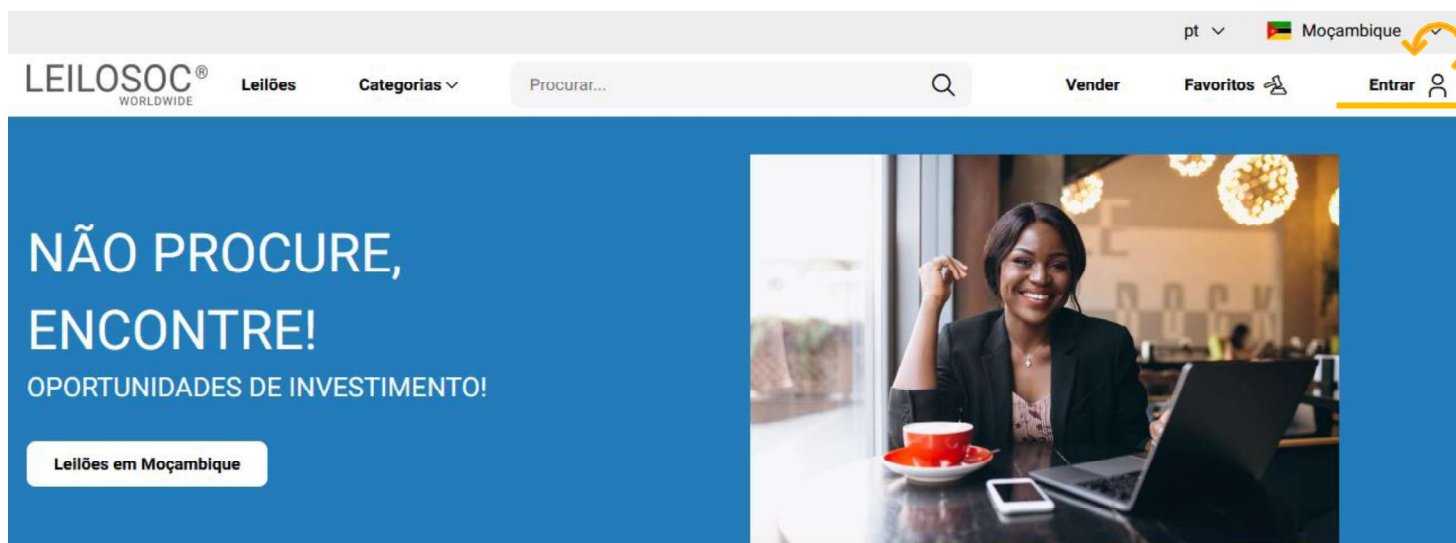

No passo seguinte, pode iniciar o registo com o seu login Google ou Microsoft, ou, introduzir os seus dados, clicando em **criar conta**:

Senha

Lembrar-me

Entrar

ou

Logins Sociais

Entrar com Microsoft

Entrar com Google

Autenticação.Gov

Novo por aqui? [Criar conta](#)

Preencha os seus dados e clique em “**Criar conta**”

LEILOSOC[®]

WORLDWIDE

Bem Vindo ao Mundo Digital Leilosoc[®]. Se já tiver uma conta registada, utilize a opção "Esqueceu-se da sua senha?", para recuperar a sua conta. Bons Negócios!

Endereço de e-mail

Endereço de e-mail

Senha

Senha

Senha

Introduza novamente a senha

Ao clicar em "Criar conta", leu e concordou com os [Termos e Condições](#) e [Política de privacidade](#)

Criar conta

Depois, aceda à sua conta de email e confirme... ... o seu endereço de email, clicando em “aqui”

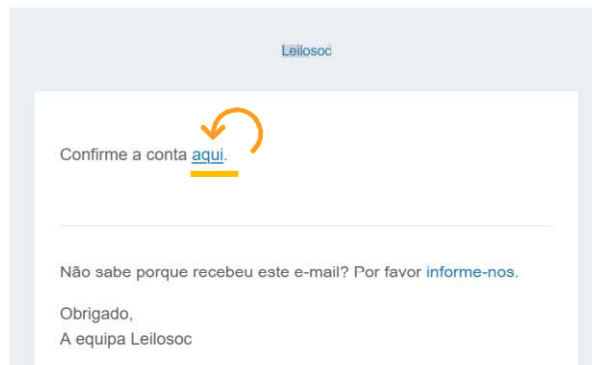

De seguida preencha os seus dados. Note que os campos marcados com “*” são obrigatórios:

Primeiro Nome*	Último Nome*
<input type="text"/>	<input type="text"/>
Data de Nascimento* (D)	Número de telefone
<input type="text" value="dd / mm / aaaa"/>	<input type="text"/>

Terá de aceitar os termos e condições e, opcionalmente, receber a nossa newsletter para não perder nenhuma oportunidade!

Aceitar os termos e condições



Aderir à newsletter da Leilosoc



Se pretender licitar em nome de uma empresa, preencha os respetivos dados:

É empresa?



País do NIF Empresarial

NIF Empresa

Por último, para confirmar a sua identidade, introduza uma cópia do seu nuit ou em alternativa um documento de identificação. Selecione o ficheiro no seu computador (ou telefone) e clique em “upload”

Tipos de ficheiros suportados: .pdf, .jpg, .jpeg, .png, .gif

Procurar...

Nenhum arquivo selecionado.



Upload

Para terminar o seu registo clique em “Guardar”

Bons negócios!

Necessita de ajuda? Contacte-nos! Temos todo o prazer em ajudar:
Isse Acácio +258 84 869 0941

Como Licitar?

Para participar num leilão Online e efetuar a sua oferta através da Internet, necessita de, em primeiro lugar, fazer o login em www.leilosoc.co.mz

Como fazer o Login?

Através do seu computador (ou telefone) aceda a www.leilosoc.co.mz
De seguida, clique em “Entrar”:

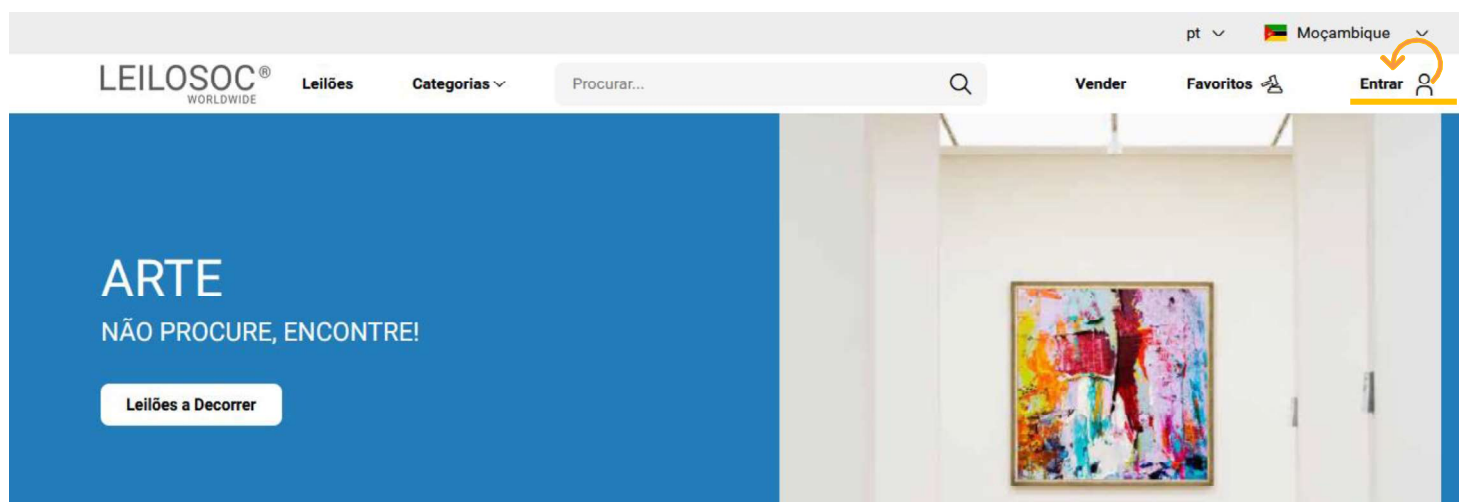

Introduza o seu endereço de email e a palavra-passe/password:

E-mail

Senha [Esqueceu-se da sua senha?](#)

 
 Lembrar-me

← Introduza o seu endereço de email

← Introduza a sua palavra-passe

← Por último, clique em “Entrar”

Repare, que depois de ter realizado o Login, o topo da página é alterado, mostrando o acesso à sua área pessoal.

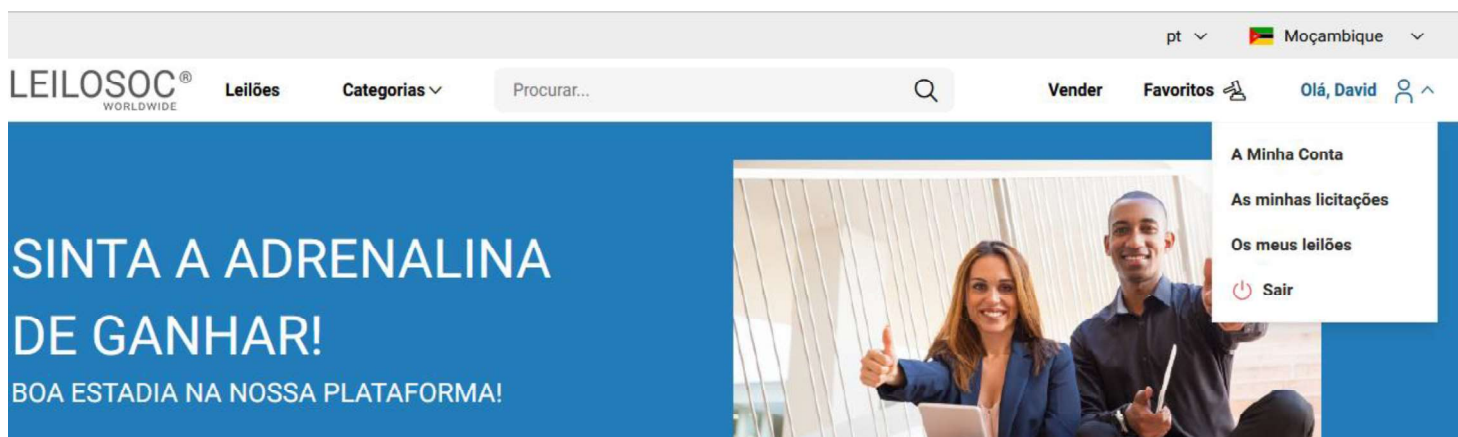

Consultar os Leilões:

Clique em “Leilões”:

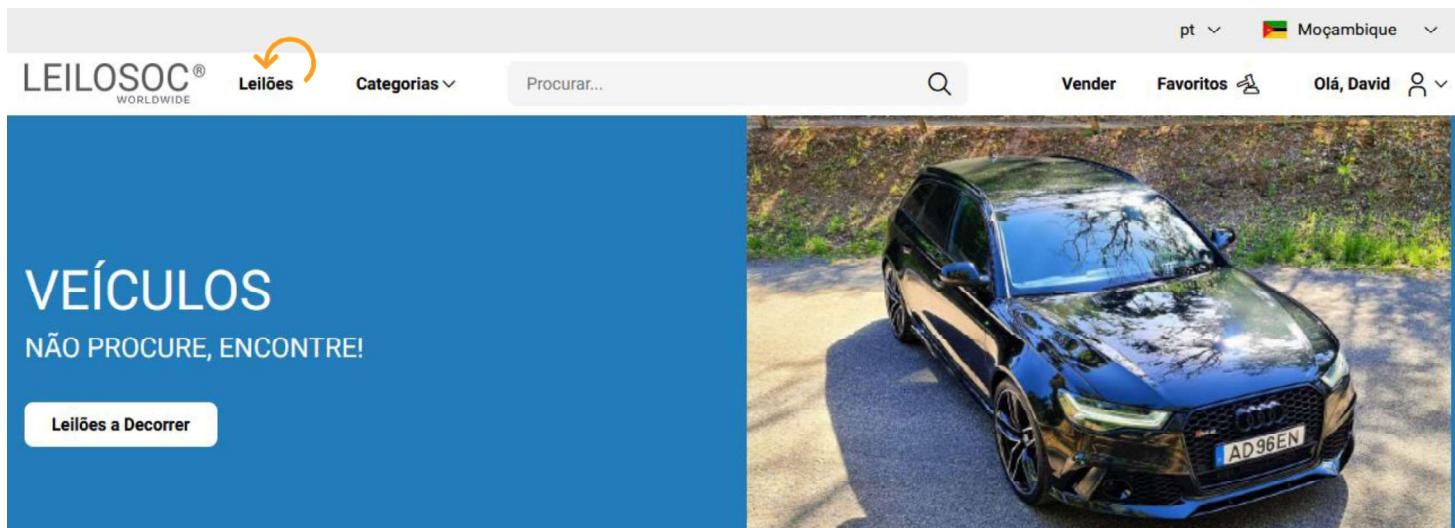

Nesta página tem acesso à listagem de leilões, para ver os lotes disponíveis, clique num dos leilões:

pt Moçambique

LEILOSOC[®] WORLDWIDE Leilões Categorias Procurar... Vender Favoritos Olá, David

Maio 2023 04 05 06 07 08 09 10 11 12 13 14 15 16 17 18 19 20 21 22 23 24 25 26 27 28 29 30 31
qui sex sáb dom seg ter qua qui sex sáb dom seg ter qua qui sex sáb dom seg ter qua qui sex sáb dom seg ter qua

Filtro 7 Resultados Ordenar por Data de fim

Total filtros: 0

Data de término
aaaa-mm-dd

Categoria
Qualquer

Subcategoria

Leilão Eletrónico 4 Lotes

Leilão Eletrónico 16 Lotes

Leilão Eletrónico 7 Lotes

Utilize a barra de navegação do calendário para visualizar os leilões no mês atual e seguintes:

Maio 2023 04 05 06 07 08 09 10 11 12 13 14 15 16 17 18 19 20 21 22 23 24 25 26 27 28 29 30 31
qui sex sáb dom seg ter qua qui sex sáb dom seg ter qua qui sex sáb dom seg ter qua qui sex sáb dom seg ter qua

Na página do leilão pode consultar todos os lotes, bastando clicar num deles para o consultar em detalhe.

Como se registar num leilão:

Para poder licitar num leilão tem, em primeiro lugar de se registar no leilão e prestar uma caução para poder licitar. A caução será devolvida se depois de participar no leilão não ganhar nenhum lote. Se ganhar um ou mais lotes, a caução será utilizada para o pagamento do mesmo.

Para se registar, clique em “Registar”:

Este Leilão exige um registo prévio. Registrar →

Depois, aceite as condições de venda e clique em “Confirmar”:

Registo Prévio

Este leilão requer o seu registo prévio. Para validação do mesmo é obrigatório pagamento de caução. Verifique as Condições Gerais de Venda. Se está de acordo com as mesmas, marque um visto na caixa abaixo e clique no botão de registo.

Aceito as condições gerais de venda

Cancelar

Confirmar

Como Licitar:

Na página do lote, introduza a licitação que pretende:

Tenha em atenção a **data e hora de fim** do(s) lote(s) que está interessado. Na altura que o leilão termina, terá de estar a acompanhar as licitações, para o caso da sua licitação ser superada por outro licitante.

Valor Base – é o valor a partir do qual o lote se considera vendido. Ou seja, qualquer licitação igual ou superior ao valor base garante a compra do lote

Valor de Abertura – Valor a partir do qual pode licitar. Caso a maior licitação não atinja o valor base, não é garantida a venda do lote

Licitação Rápida – Pode utilizar um dos valores sugeridos e fazer a sua licitação (basta clicar no valor que pretende)

Licitação direta – Pode introduzir o valor que pretende e, depois, clicar em “Licitação”

Licitação Automáticas - Insira o valor máximo que pretende oferecer pelo lote e o sistema gere as licitações por si (até ao máximo do valor que indicou)

Exemplo (Licitações automáticas): Se fizer uma licitação automática de 300.000 MT, o sistema vai colocar a menor licitação possível (170.000); se outro licitante fizer uma licitação, por ex., de 180.000 – o sistema automaticamente, vai subir a licitação em seu nome e assim sucessivamente. Supondo que, no final do leilão, a licitação mais alta é sua, no valor de 250.000 – este será o valor de compra do lote (apesar de ter colocado 300.000)

Título do Lote

🕒 Termina em 49d 0h 14m 16s Leilão Eletrónico ⓘ

Licitação atual	Valor de Abertura 748.000,00 MT
768.000,00 MT	Valor Mínimo --
	Valor base 1.100.000,00 MT

Licitação rápida

778.000,00 MT 788.000,00 MT 798.000,00 MT

Licitação directa

Valor MT Licitação

Licitação automática

Valor MT Licitação automática

Continuaremos a licitar por si até ao montante máximo que definiu, permitindo que esteja sempre um passo à frente dos outros licitantes.

Depois de introduzir a sua licitação, terá de a confirmar, clicando em “Confirmar”

Pretende efectuar a licitação?

Quase lá! Será que esta vai ser a licitação vencedora? Lembre-se, todas as licitações são vinculativas.

Tipo	Valor	IVA	Subtotal
Valor Licitação	788.000,00 MT	16,00 %	914.080,00 MT
Comissão (10%)	78.800,00 MT	16,00 %	96.924,00 MT

Total

1.011.004,00 MT

Cancelar

Confirmar

CONTACTOS // CONTACTS

Moçambique

Mozambique

Maputo

Rua da Argélia, 244

+258 846 928 335

geral@leilosoc.co.mz

Angola

Luanda

Rua da Revolução de Outubro

Maianga

Centro Logístico LEILOSOC Angola

LEILOSOC Angola Business Logistics

Estrada Luanda, Km 48

Catete, Luanda

+244 935 369 828

Portugal

SERVIÇOS CENTRAIS // Headquarters

Porto // Oporto: Rua D. João IV, 340

4000-298 Porto

T. (+351) 228 346 550

Leiria: Urbanização Nova Leiria

Av. 22 de Maio, 26; 1.º F

2415-396 Leiria

Centro Logístico LEILOSOC SUL

LEILOSOC's South Business Logistics

Rua C, 58

2685-012 Loures, Sacavém

Centro Logístico LEILOSOC NORTE

LEILOSOC's North Business Logistics

Rua da Estrada Velha, 820

4585-610 Recarei, Paredes

T. (+351) 225 193 200

Açores // Azores: Rua Bento José Morais, 23

1.º Norte Dt.º

9500-772 Ponta Delgada

España // Spain

Centro Logístico LEILOSOC España

LEILOSOC Spain Business Logistics

Poligno La Barca, Nave 34; Calle C

21450 Cartaya, Huelva

geral@leilosoc.es

~

