

TETE - LEILÃO ON-LINE

5 e 6 DE DEZEMBRO 2024

359 Lotes



Equipamentos para Construção Civil · Camiões · Contentores ·
Veículos Ligeiros · Mobiliário · Material Informático



CETA – TETE – Quinta-feira – 5 Dezembro



05 e 06 de Dezembro

Clique aqui para ver online



VISITAS

Datas: Dias úteis, de 25 de Novembro a 4 de Dezembro, das 09:00 às 16:00
Endereço: CETA - Matema, Bairro Chingodzi - Tete
Mapa: <https://maps.app.goo.gl/HbQbfLp8bXap2oRd8>

+INFO

Contacto: Oldemiro Mangaze - 841320231 | geral@leilosoc.co.mz

Quinta-feira - 5 de Dezembro - TETE – Hora de fim e Caução

LEILÃO	Links	HORA DE FIM	CAUÇÃO (MZN)
CETA01 - Lotes 1 a 22 - Mobiliário	Clique aqui	10:00	20 000,00
CETA02 - Lotes 23 a 44 - Mobiliário – Eletrodomésticos	Clique aqui	10:30	20 000,00
CETA03 - Lotes 45 a 62 - Material Informático	Clique aqui	11:00	20 000,00
CETA04 - Lotes 63 a 88 - Diverso Material	Clique aqui	11:30	20 000,00
CETA05 - Lotes 89 a 114 - Diverso Material	Clique aqui	12:00	20 000,00
CETA06 - Lotes 115 a 140 - Diverso Material	Clique aqui	12:30	20 000,00
CETA07 - Lotes 141 a 170 - Diverso Material	Clique aqui	13:00	20 000,00
CETA08 - Lotes 171 a 195 - Diverso Material para Construção	Clique aqui	13:30	20 000,00
CETA09 - Lotes 196 a 200 - Tanques	Clique aqui	14:00	20 000,00
CETA10 - Lotes 201 a 222 - Material de Laboratório	Clique aqui	14:30	20 000,00
CETA11 - Lotes 223 a 250 - Compressores - Motores - Eq. Construção	Clique aqui	15:00	20 000,00
CETA12 - Lotes 251 a 276 - Diverso Equipamento -	Clique aqui	15:30	20 000,00
Caução para participar em todos os leilões			100 000,00

CETA – TETE – Sexta-feira – 6 Dezembro

Quinta-feira - 6 de Dezembro - TETE – Hora de fim e Caução

LEILÃO	Links	HORA DE FIM	CAUÇÃO (MZN)
CETA13 - Lotes 277 a 280 - Camiões e Autocarros obsoletos	Clique aqui	10:00	20 000,00
CETA14 - Lotes 281 a 288 - Contentores	Clique aqui	10:30	100 000,00
CETA15 - Lotes 289 a 293 - Atrrelados	Clique aqui	11:00	100 000,00
CETA16 - Lotes 284 a 307 - Equipameentos - Geradores	Clique aqui	11:30	100 000,00
CETA17 - Lotes 308 a 325 - Veículos Ligeiros	Clique aqui	12:00	100 000,00
CETA18 - Lotes 326 a 328 - Autocarros	Clique aqui	12:30	100 000,00
CETA19 - Lotes 329 a 353 - Camiões	Clique aqui	13:00	100 000,00
CETA20 - Lotes 354 a 359 - Equipamentos Para Construção Civil	Clique aqui	13:30	100 000,00
Caução para participar em todos os leilões			300 000,00

O pagamento da Caução pode ser realizado de uma das seguintes formas:

- Através de cheque visado, em nome de LEILOSOC, LDA
- Comprovativo de Depósito no BCI na conta nº 18510665310002
- Comprovativo de transferência para o NIB 000800008510665310292.

No caso de a proposta ser ultrapassada por outro cliente, a caução é devolvida.
Caso seja a licitação mais elevada, o valor da caução é descontado ao valor total a pagar.

**Todos os pagamentos devem ser realizados na conta mencionada pela Leilosoc nos documentos emitidos.
A Leilosoc não se responsabiliza por pagamentos realizados noutras contas bancárias.**

PAGAMENTO DOS LOTES

- Ao valor do lote acresce a comissão da leiloeira no valor de 10% e IVA respetivo.
- Os pagamentos devem ser realizados nos cinco dias úteis seguintes ao leilão.
- O não pagamento no prazo estipulado, de todos os lotes licitados, implica a perda do valor de caução.
- O levantamento dos lotes pode ser realizado após o bom pagamento e emissão dos documentos de venda
- Os lotes são vendidos “aonde estão, como estão”.

LEVANTAMENTO

- Após bom pagamento e emissão dos documentos de venda.

CETA01 - Lotes 1 a 22 - Mobiliário

TERMINA A 05 DE DEZEMBRO ÀS 10:00

LOTE 1

VERBA 275 | **Secretária de madeira**

uma secretária de madeira.



Valor Base: **MT 600,00**

LOTE 2

VERBA 287 | **Mesa de madeira de seis gavetas**

uma mesa de madeira de seis gavetas.



Valor Base: **MT 600,00**

LOTE 3

VERBA 289 | **Mesa de madeira de três gavetas**

Uma mesa de madeira de três gavetas



Valor Base: **MT 600,00**

LOTE 4

VERBA 290 | **Cadeira de madeira**

Uma cadeira de madeira.



Valor Base: **MT 600,00**

LOTE 5

VERBA 291 | **Mesa de madeira de seis gavetas**

Uma mesa de madeira de seis gavetas.



Valor Base: **MT 600,00**

CETA01 - Lotes 1 a 22 - Mobiliário

TERMINA A 05 DE DEZEMBRO ÀS 10:00

LOTE 6

VERBA 293 | **Uma cadeira fixa para escritório.**

Uma cadeira fixa para escritório.



Valor Base: **MT 600,00**

LOTE 7

VERBA 309 | **Cadeira**

Uma cadeira de três lugares.



Valor Base: **MT 1 800,00**

LOTE 8

VERBA 310 | **Balcão de recepção de madeira e uma cadeira de escritório**

Balcão de recepção de madeira e uma cadeira de escritório.



Valor Base: **MT 3 000,00**

LOTE 9

VERBA 312 | **prateleira de madeira**

uma prateleira de madeira com duas portas.



Valor Base: **MT 1 200,00**

LOTE 10

VERBA 314 | **uma mesa de escritório e três blocos rodados**

Uma mesa de escritório Três blocos rodados



Valor Base: **MT 5 400,00**

CETA01 - Lotes 1 a 22 - Mobiliário

TERMINA A 05 DE DEZEMBRO ÀS 10:00

LOTE 11

VERBA 315 | **Cadeiras fixas de escritório**

Duas cadeiras fixas de escritório.



Valor Base: **MT 1 200,00**

LOTE 12

VERBA 316 | **Mobiliário**

Sofa de três lugares Sofa de um lugar Uma mesinha de vidro e madeira.



Valor Base: **MT 6 000,00**

LOTE 13

VERBA 317 | **Mobiliário**

Uma prateleira de madeira e vidro de duas portas.



Valor Base: **MT 2 400,00**

LOTE 14

VERBA 318 | **Mobiliário**

Uma mesa redonda de madeira Quatro cadeiras de escritório um vaso de flor.



Valor Base: **MT 7 800,00**

LOTE 15

VERBA 319 | **Mobiliário**

Uma prateleira de madeira.



Valor Base: **MT 2 400,00**

CETA01 - Lotes 1 a 22 - Mobiliário

TERMINA A 05 DE DEZEMBRO ÀS 10:00

LOTE 16

VERBA 320 | **Cadeiras**

Duas cadeiras pretas ambas de dois lugares.



Valor Base: **MT 1 200,00**

LOTE 17

VERBA 323 | **Mobiliário**

Uma mesa de madeira e uma cadeira de madeira.



Valor Base: **MT 1 800,00**

LOTE 18

VERBA 325 | **Mobiliário**

Uma mesa de madeira e ferro de seis gavetas e uma cadeira do escritório.



Valor Base: **MT 3 000,00**

LOTE 19

VERBA 326 | **Mobiliário**

Uma cadeira fixa de escritório.



Valor Base: **MT 600,00**

LOTE 20

VERBA 327 | **Mobiliário**

Uma mesa de escritório de metal e madeira com quatro gavetas.



Valor Base: **MT 1 200,00**

CETA01 - Lotes 1 a 22 - Mobiliário

TERMINA A 05 DE DEZEMBRO ÀS 10:00

LOTE 21

VERBA 328 | **Cofre**

Um cofre grande manual



Valor Base: **MT 4 800,00**

LOTE 22

VERBA 329 | **Mobiliário**

Uma prateleira de ferro com seis compartimentos.



Valor Base: **MT 1 200,00**

CETA02 - Lotes 23 a 44 - Mobiliário - Electrodomésticos - Tete

TERMINA A 05 DE DEZEMBRO ÀS 10:30

LOTE 23

VERBA 330 | **Mobiliário**

Uma mesa de escritório de madeira e alumínio com seis gavetas e uma cadeira.



Valor Base: **MT 1 800,00**

LOTE 24

VERBA 332 | **Cofre**

Um cofre grande.



Valor Base: **MT 4 800,00**

LOTE 25

VERBA 333 | **Mobiliário**

Um cacifo de duas portas



Valor Base: **MT 1 200,00**

LOTE 26

VERBA 344 | **Mobiliário**

Uma secretária de madeira Estado: Danificada



Valor Base: **MT 600,00**

LOTE 27

VERBA 345 | **Mobiliário**

Duas cadeiras fixas de escritório.



Valor Base: **MT 1 200,00**

CETA02 - Lotes 23 a 44 - Mobiliário - Electrodomésticos - Tete

TERMINA A 05 DE DEZEMBRO ÀS 10:30

LOTE 28

VERBA 346 | **Mobiliário**

Uma secretária e uma cadeirafixa



Valor Base: **MT 3 600,00**

LOTE 29

VERBA 347 | **Mobiliário**

Uma secretária e uma cadeira de escritório e um bloco rodado.



Valor Base: **MT 4 560,00**

LOTE 30

VERBA 349 | **Mobiliário**

Uma mesa de madeira e metal e uma cadeira



Valor Base: **MT 2 400,00**

LOTE 31

VERBA 350 | **Prateleira**

Uma prateleira.



Valor Base: **MT 900,00**

LOTE 32

VERBA 351 | **Mobiliário**

Uma mesa de madeira.



Valor Base: **MT 1 800,00**

CETA02 - Lotes 23 a 44 - Mobiliário - Electrodomésticos - Tete

TERMINA A 05 DE DEZEMBRO ÀS 10:30

LOTE 33

VERBA 352 | **Mobiliário**

Uma mesa de escritório de madeira e duas cadeiras.



Valor Base: **MT 3 000,00**

LOTE 34

VERBA 353 | **Mobiliário**

Duas mesas de secretarias e uma cadeira.



Valor Base: **MT 3 000,00**

LOTE 35

VERBA 354 | **Mobiliário**

Duas cadeiras de escritório.



Valor Base: **MT 840,00**

LOTE 36

VERBA 355 | **Mobiliário**

Um cacifo de metal de quatro gavetas



Valor Base: **MT 600,00**

LOTE 37

VERBA 356 | **Mobiliário**

Uma mesa de madeira e uma cadeira de escritório



Valor Base: **MT 1 800,00**

CETA02 - Lotes 23 a 44 - Mobiliário - Electrodomésticos - Tete

TERMINA A 05 DE DEZEMBRO ÀS 10:30

LOTE 38

VERBA 357 | **Mobiliário**

Uma mesa oval de escritório.



Valor Base: **MT 1 200,00**

LOTE 39

VERBA 341 | **Mobiliário**

Um armário metálico de três gavetas



Valor Base: **MT 1 200,00**

LOTE 40

VERBA 331 | **Mobiliário**

Uma mesa de escritório de madeira e alumínio.



Valor Base: **MT 600,00**

LOTE 41

VERBA 335 | **Mobiliário**

Uma mesa de escritório e uma cadeira giratória.



Valor Base: **MT 6 000,00**

LOTE 42

VERBA 311 | **Geleira pequena Westpoint**

Uma geleira pequena Marca: Westpoint Estado: Operacional.



Valor Base: **MT 3 600,00**

CETA02 - Lotes 23 a 44 - Mobiliário - Electrodomésticos - Tete

TERMINA A 05 DE DEZEMBRO ÀS 10:30

LOTE 43

VERBA 199 | **Geleiras**

Cinco geleiras. Estado: não operacional.



Valor Base: **MT 9 600,00**

LOTE 44

VERBA 269 | **ventoinhas de teto**

Cinco ventoinhas de teto.



Valor Base: **MT 1 200,00**

CETA03 - Lotes 45 a 62 - Material Informático - Tete

TERMINA A 05 DE DEZEMBRO ÀS 11:00

LOTE 45

VERBA 298 | **Material informático**

Um processador Marca: HP Core Duo Um monitor Marca: Samsung
Um Ups Marca: Evolution Modelo: pro 650 Um teclado Marca:
Genius Modelo: K639



Valor Base: **MT 2 400,00**

LOTE 46

VERBA 297 | **Impressora HP**

Uma impressora Marca: HP officejet7110 S/n: CN4A64M1TF



Valor Base: **MT 1 200,00**

LOTE 47

VERBA 296 | **Impressora HP**

Uma impressora marca: HP S/n :CNB9GBC9TL



Valor Base: **MT 2 400,00**

LOTE 48

VERBA 299 | **Material informático**

Uma maquina de scanner Marca: HP Scanjet 200. S/n: CN4AHB10VF.
Modelo: FCLSD-1104



Valor Base: **MT 1 200,00**

LOTE 49

VERBA 313 | **Impressora HP**

uma impressora Marca: HP S/n: CNB9GBCBDT



Valor Base: **MT 1 800,00**

CETA03 - Lotes 45 a 62 - Material Informático - Tete

TERMINA A 05 DE DEZEMBRO ÀS 11:00

LOTE 50

VERBA 324 | **Material informático**

um monitor Marca: HP s/n: 3CQ4463PTW um processador Marca: HP S/n: 6CR4102SCC um teclado Marca: HP.



Valor Base: **MT 4 200,00**

LOTE 51

VERBA 334 | **Material informático**

Um processador Marca: HP Um monitor Marca: HP um teclado um mouse Marca:HP



Valor Base: **MT 4 200,00**

LOTE 52

VERBA 336 | **Material informático**

Um processador e um monitor Marca: HP s/n: 3CQ44700SM



Valor Base: **MT 4 800,00**

LOTE 53

VERBA 337 | **Material informático**

Um monitor Marca: HP um processador Marca: HP ProDesk Core I5
Uma impressora Marca: HP Laserjet 1018.



Valor Base: **MT 6 000,00**

LOTE 54

VERBA 338 | **Material informático**

Duas máquina fotocopadoras Marca: HP laserjet 600 M601
Estado: não operacional



Valor Base: **MT 3 600,00**

CETA03 - Lotes 45 a 62 - Material Informático - Tete

TERMINA A 05 DE DEZEMBRO ÀS 11:00

LOTE 55

VERBA 339 | Material informático

Uma impressora Marca: HP Modelo: Laserjet 1020 Dois processadores Marca: Acer Modelo: Extensa S/n: PSE26C1T048230AA7F2701 Estado: não operacional



Valor Base: **MT 1 800,00**

LOTE 56

VERBA 340 | Impressora

Uma impressora Marca: HP Modelo: Deskjet ink advantage 5275 S/n: TH77C291HT



Valor Base: **MT 1 800,00**

LOTE 57

VERBA 342 | Impressora

Uma impressora Marca: HP Modelo; OfficeJet pro k8600 Estado: Não operacional.



Valor Base: **MT 600,00**

LOTE 58

VERBA 343 | Máquina de scanner

Uma máquina de scanner Marca: HP Modelo: scanjer5590



Valor Base: **MT 1 200,00**

LOTE 59

VERBA 348 | Material informático

Um processador Marca: HP Core i5 pro Um monitor Um teclado Um scanner HP scanjet G4050



Valor Base: **MT 5 400,00**

CETA03 - Lotes 45 a 62 - Material Informático - Tete

TERMINA A 05 DE DEZEMBRO ÀS 11:00

LOTE 60

VERBA 321 | **Impressora**

Uma impressora Marca: Konica Minolta Modelo: Bizhub 215 S/n: A3PE021107779 Estado: operacional.



Valor Base: **MT 12 000,00**

LOTE 61

VERBA 322 | **Impressora**

Uma impressora Marca: Konica Minolta Modelo: Bizhub 215 S/n: A3PE0211100774 Estado: não operacional.



Valor Base: **MT 3 600,00**

LOTE 62

VERBA 137 | **Impressora industrial HP Z1200Ps**

Uma impressora industrial marca: HP Modelo: Z1200Ps



Valor Base: **MT 12 000,00**

CETA04 - Lotes 63 a 88 - Diverso Material - Tete

TERMINA A 05 DE DEZEMBRO ÀS 11:30

LOTE 63

VERBA 139 | **Bebedores de água**

Dois bebedores de água. Estado: novo nunca usado.



Valor Base: **MT 18 000,00**

LOTE 64

VERBA 141 | **Tubos**

Vinte tubos de 200ml Dez Tubos de 110ml/6m Dois tudos de 50ml/6m



Valor Base: **MT 18 000,00**

LOTE 65

VERBA 142 | **Tubos 40ml/6m**

Cinquenta tubos de 40ml/6m.



Valor Base: **MT 12 000,00**

LOTE 66

VERBA 143 | **portões de arames**

Cinco portões de arames.



Valor Base: **MT 8 400,00**

LOTE 67

VERBA 144 | **Bigfost**

Vinte e quatro bigfost.



Valor Base: **MT 7 200,00**

CETA04 - Lotes 63 a 88 - Diverso Material - Tete

TERMINA A 05 DE DEZEMBRO ÀS 11:30

LOTE 68

VERBA 148 | **derivação interior**

Vinte caixas de derivação interior



Valor Base: **MT 240,00**

LOTE 69

VERBA 149 | **Martelos**

Três martelos grandes



Valor Base: **MT 1 200,00**

LOTE 70

VERBA 150 | **Parafusos de 16ml/17**

Cerca de noventa parafusos de 16ml/17.



Valor Base: **MT 1 620,00**

LOTE 71

VERBA 151 | **Globos brancos de 150mm**

Dez globos brancos de 150mm



Valor Base: **MT 600,00**

LOTE 72

VERBA 154 | **Parafusos de cobertura**

Cerca de mil e oitocentos parafusos de cobertura.



Valor Base: **MT 1 200,00**

CETA04 - Lotes 63 a 88 - Diverso Material - Tete

TERMINA A 05 DE DEZEMBRO ÀS 11:30

LOTE 73

VERBA 155 | **Janelas de alumínio**

Vinte e uma janelas de alumínio



Valor Base: **MT 75 600,00**

LOTE 74

VERBA 156 | **Flanges e vedantes**

Quarenta flanges e cerca de duzentos vedantes



Valor Base: **MT 25 200,00**

LOTE 75

VERBA 157 | **Uniões de bronze 22mm para termo acumulador**

Trinta uniões de bronze 22mm para termo acumulador.



Valor Base: **MT 900,00**

LOTE 76

VERBA 158 | **Tampas de sifão body 110/40**

Quarenta e cinco tampas de sefao body 110/40



Valor Base: **MT 1 350,00**

LOTE 77

VERBA 159 | **Vedantes plásticos**

Cerca de oitenta e sete vedantes plásticos



Valor Base: **MT 2 088,00**

CETA04 - Lotes 63 a 88 - Diverso Material - Tete

TERMINA A 05 DE DEZEMBRO ÀS 11:30

LOTE 78

VERBA 160 | **Niplos galvanizados de 0.50mm**

Trezentos e nove niplos galvanizados de 0.50mm



Valor Base: **MT 7 416,00**

LOTE 79

VERBA 161 | **parafusos de 10*16**

Dois mil parafusos de 10*16



Valor Base: **MT 1 200,00**

LOTE 80

VERBA 162 | **espelhos para cifaço de garrafa**

Dezesseis espelhos para cifaço de garrafa



Valor Base: **MT 960,00**

LOTE 81

VERBA 163 | **Espelhos de sifão**

Vinte e quatro espelhos de sifão



Valor Base: **MT 1 440,00**

LOTE 82

VERBA 164 | **Válvulas de vácuo**

Sessenta válvulas de vácuo.



Valor Base: **MT 7 200,00**

CETA04 - Lotes 63 a 88 - Diverso Material - Tete

TERMINA A 05 DE DEZEMBRO ÀS 11:30

LOTE 83

VERBA 165 | **Tubos de garrafa**

Sessenta e quatro tubos de garrafa.



Valor Base: **MT 11 520,00**

LOTE 84

VERBA 166 | **Garrafas metálicas para canalização**

Cinco garrafas metálicas para canalização.



Valor Base: **MT 720,00**

LOTE 85

VERBA 167 | **Uniões de redução BPR 63/32mm**

Trinta e nove uniões de redução BPR 63/32mm.



Valor Base: **MT 1 404,00**

LOTE 86

VERBA 168 | **T de redução PPR 40/25**

Cinquenta T de redução PPR 40/25



Valor Base: **MT 6 000,00**

LOTE 87

VERBA 169 | **uniões de redução PPR 63/40mm**

Quarenta e cinco uniões de redução PPR 63/40mm.



Valor Base: **MT 1 620,00**

CETA04 - Lotes 63 a 88 - Diverso Material - Tete

TERMINA A 05 DE DEZEMBRO ÀS 11:30

LOTE 88

VERBA 170 | T de PPR 63mm

Quarenta e oito T de PPR 63mm



Valor Base: MT 5 760,00

CETA05 - Lotes 89 a 114 - Diverso Material - Tete

TERMINA A 05 DE DEZEMBRO ÀS 12:00

LOTE 89

VERBA 171 | **T de redução, PPR 63/40mm**

Vinte e oito T de redução, PPR 63/40mm



Valor Base: **MT 3 360,00**

LOTE 90

VERBA 172 | **Uniões de redução PPR 40*25mm**

Vinte e dois uniões de redução PPR 40*25mm.



Valor Base: **MT 540,00**

LOTE 91

VERBA 173 | **Fixadores de toalheiro**

Setenta fixadores de toalheiro.



Valor Base: **MT 5 040,00**

LOTE 92

VERBA 174 | **espelhos para sifão body**

Cinquenta e dois espelhos para sifão body.



Valor Base: **MT 3 120,00**

LOTE 93

VERBA 175 | **Porcas de garrafas metálicas**

Doze porcas de garrafas metálicas.



Valor Base: **MT 360,00**

CETA05 - Lotes 89 a 114 - Diverso Material - Tete

TERMINA A 05 DE DEZEMBRO ÀS 12:00

LOTE 94

VERBA 176 | **Cotovelos PVC e Ts**

Cento e quarenta e sete cotovelos pvc de 40mm e cento e sessenta e cinco Ts de 40mm.



Valor Base: **MT 3 528,00**

LOTE 95

VERBA 177 | **Cotovelos PPR 25*25 e uniões PPR 25*3.4**

Sete cotovelos PPR 25*25 e quatro uniões PPR 25*3.4.



Valor Base: **MT 330,00**

LOTE 96

VERBA 178 | **Sifão spacio PVC**

Dois sifão spacio PVC.



Valor Base: **MT 360,00**

LOTE 97

VERBA 179 | **Tubos PPR 40*6**

Nove tubos PPR 40*6.



Valor Base: **MT 3 240,00**

LOTE 98

VERBA 180 | **Fluxómetro para unir**

Catorze fluxómetros para unir.



Valor Base: **MT 5 040,00**

CETA05 - Lotes 89 a 114 - Diverso Material - Tete

TERMINA A 05 DE DEZEMBRO ÀS 12:00

LOTE 99

VERBA 181 | **Respiradores de teto para armazéns**

Oito respiradores de teto para armazéns.



Valor Base: **MT 3 600,00**

LOTE 100

VERBA 182 | **Uniões de chupadores de PVC de 110mm**

Dezesseis uniões de chupadores de PVC de 110mm



Valor Base: **MT 960,00**

LOTE 101

VERBA 183 | **três Rebites balas amarelas**

Cerca de três mil e duzentos rebittes balas amarelas



Valor Base: **MT 19 200,00**

LOTE 102

VERBA 184 | **panicolar imboque 110**

Vinte e sete panicolar imboque 110.



Valor Base: **MT 984,00**

LOTE 103

VERBA 185 | **Pedestais de porcelana**

Oitenta pedestais de porcelana.



Valor Base: **MT 14 400,00**

CETA05 - Lotes 89 a 114 - Diverso Material - Tete

TERMINA A 05 DE DEZEMBRO ÀS 12:00

LOTE 104

VERBA 186 | **Urinários**

Três urinários.



Valor Base: **MT 900,00**

LOTE 105

VERBA 187 | **Tubos 75**

Vinte e quatro tubos 75



Valor Base: **MT 7 200,00**

LOTE 106

VERBA 188 | **Termos de água quente. 100L**

Sete termos de água quente 100L.



Valor Base: **MT 21 000,00**

LOTE 107

VERBA 189 | **Ts de 75mm**

Trinta Ts de 75mm.



Valor Base: **MT 2 160,00**

LOTE 108

VERBA 190 | **Uniões PVC 40mm**

Trinta e cinco uniões PVC 40mm.



Valor Base: **MT 2 520,00**

CETA05 - Lotes 89 a 114 - Diverso Material - Tete

TERMINA A 05 DE DEZEMBRO ÀS 12:00

LOTE 109

VERBA 191 | **Uniões de redução PVC 40/32mm**

Vinte e seis Uniões de redução PVC 40/32mm,



Valor Base: **MT 1 800,00**

LOTE 110

VERBA 192 | **Tubos de descarga de autoclismo PVC 40 mm**

Catorze Tubos de descarga de autoclismo PVC 40 mm



Valor Base: **MT 840,00**

LOTE 111

VERBA 193 | **Prumos de carpinteiro**

Quatro Prumos de carpinteiro.



Valor Base: **MT 1 920,00**

LOTE 112

VERBA 194 | **Sanitas novas**

Vinte sanitas novas



Valor Base: **MT 12 000,00**

LOTE 113

VERBA 195 | **Chuveiros**

Sete chuveiros



Valor Base: **MT 2 100,00**

CETA05 - Lotes 89 a 114 - Diverso Material - Tete

TERMINA A 05 DE DEZEMBRO ÀS 12:00

LOTE 114

VERBA 196 | **Braçadeiras metálicas**

Cento e cinquenta braçadeiras metálicas



Valor Base: MT 3 600,00

CETA06 - Lotes 115 a 140 - Diverso Material - Tete

TERMINA A 05 DE DEZEMBRO ÀS 12:30

LOTE 115

VERBA 197 | **Torno de bancada**

um torno de bancada



Valor Base: **MT 2 400,00**

LOTE 116

VERBA 198 | **Quadro elétrico de britadeira**

Um quadro elétrico de britadeira



Valor Base: **MT 9 600,00**

LOTE 117

VERBA 200 | **Cantoneiras para teto falso 3.60m**

Mil e setecentos cantoneiras para teto falso 3.60m

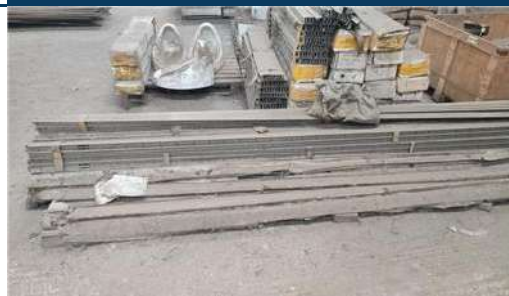

Valor Base: **MT 144 000,00**

LOTE 118

VERBA 201 | **Cabides inox cromado**

Oitenta cabides inox cromado



Valor Base: **MT 4 800,00**

LOTE 119

VERBA 202 | **Batentes de portas de alumínio**

Quarenta e cinco batentes de portas de alumínio.



Valor Base: **MT 8 100,00**

CETA06 - Lotes 115 a 140 - Diverso Material - Tete

TERMINA A 05 DE DEZEMBRO ÀS 12:30

LOTE 120

VERBA 203 | **Pegas de porta**

Vinte e oito pegas de porta.



Valor Base: **MT 2 520,00**

LOTE 121

VERBA 204 | **Fechadoras de porta**

Cinco fechadoras de porta Marca : TUPAI



Valor Base: **MT 3 000,00**

LOTE 122

VERBA 205 | **Fechaduras**

Nove fechaduras Marca: santos 748*38mm.



Valor Base: **MT 5 400,00**

LOTE 123

VERBA 206 | **Válvulas de passagem 100mm**

Três válvulas de passagem 100mm.



Valor Base: **MT 27 000,00**

LOTE 124

VERBA 207 | **Válvulas de retenção de 100mm**

Duas válvulas de retenção de 100mm



Valor Base: **MT 18 000,00**

CETA06 - Lotes 115 a 140 - Diverso Material - Tete

TERMINA A 05 DE DEZEMBRO ÀS 12:30

LOTE 125

VERBA 208 | **união de passagem de 110mm e curva de 110mm**

Duas união de passagem de 110mm e uma curva de 110mm de passagem de 110mm e uma curva de 110mm



Valor Base: **MT 420,00**

LOTE 126

VERBA 209 | **batentes de porta latão**

Cento e vinte e quatro batentes de porta latão.



Valor Base: **MT 2 220,00**

LOTE 127

VERBA 210 | **Parafusos de 14x80**

Vinte e oito mil parafusos de 14x80



Valor Base: **MT 33 600,00**

LOTE 128

VERBA 211 | **Placas de metal para juntar madeira na cobertura.**

Dois mil e quarenta placas de metal para juntar madeira na cobertura.



Valor Base: **MT 12 240,00**

LOTE 129

VERBA 212 | **Placas de borne**

Cento e dezeseite placas de borne



Valor Base: **MT 4 212,00**

CETA06 - Lotes 115 a 140 - Diverso Material - Tete

TERMINA A 05 DE DEZEMBRO ÀS 12:30

LOTE 130

VERBA 213 | **Fechos de íman**

Cento e oitenta fechos de íman



Valor Base: **MT 54 000,00**

LOTE 131

VERBA 214 | **T de 110**

Dois T de 110 .



Valor Base: **MT 240,00**

LOTE 132

VERBA 215 | **Pedras esmeraldora**

Seis pedras esmeraldora



Valor Base: **MT 1 800,00**

LOTE 133

VERBA 46 | **Máquina elétrica para dobrar ferros**

Uma máquina elétrica para dobrar ferros, está sem moto Estado:
Não operacional



Valor Base: **MT 9 000,00**

LOTE 134

VERBA 217 | **Sanitas**

Vinte e cinco Sanitas.



Valor Base: **MT 15 000,00**

CETA06 - Lotes 115 a 140 - Diverso Material - Tete

TERMINA A 05 DE DEZEMBRO ÀS 12:30

LOTE 135

VERBA 218 | Autoclismo VAAL

Trinta e dois autoclismo VAAL NB:Sem miolos



Valor Base: MT 9 600,00

LOTE 136

VERBA 219 | Lavatórios de porcelana

Cinquenta e cinco lavatórios de porcelana.



Valor Base: MT 19 500,00

LOTE 137

VERBA 220 | Manómetros de temperatura

Onze manómetros de temperatura



Valor Base: MT 3 720,00

LOTE 138

VERBA 221 | Rolos de borracha

Catorze rolos de borracha.



Valor Base: MT 3 360,00

LOTE 139

VERBA 225 | Lavatório da casa de banho

Lavatório da casa de banho



Valor Base: MT 1 200,00

CETA06 - Lotes 115 a 140 - Diverso Material - Tete

TERMINA A 05 DE DEZEMBRO ÀS 12:30

LOTE 140

VERBA 231 | **Pneus**

Quatro pneus de trator, dois frontal e dois traseiros Dimensões:
20.8.38 e 12.4/11 Marca: Good year



Valor Base: **MT 36 000,00**

CETA07 - Lotes 141 a 170 - Diverso Material - Tete

TERMINA A 05 DE DEZEMBRO ÀS 13:00

LOTE 141

VERBA 234 | **rolos de brickfoste**

Sessenta rolos de brickfoste.



Valor Base: **MT 10 800,00**

LOTE 142

VERBA 235 | **manilhas de betão para pontecas e drenagens**

Cento de dezeseis manilhas de betão para pontecas e drenagens.



Valor Base: **MT 40 800,00**

LOTE 143

VERBA 236 | **Tubos de 110mm**

Dois tubos de 110mm



Valor Base: **MT 2 400,00**

LOTE 144

VERBA 237 | **vassouras mecânicas para varrer estradas**

Setenta e seis vassouras mecânicas para varrer estradas



Valor Base: **MT 23 760,00**

LOTE 145

VERBA 264 | **Braços 60m, 1.2m**

120 braços de 60m 287 Braços de 1.20m Sapatas 185 fixas



Valor Base: **MT 180 000,00**

CETA07 - Lotes 141 a 170 - Diverso Material - Tete

TERMINA A 05 DE DEZEMBRO ÀS 13:00

LOTE 146

VERBA 301 | **Curvas de descargas de 75mm**

Vinte curvas de descargas de 75mm



Valor Base: **MT 840,00**

LOTE 147

VERBA 302 | **Tubos de instalação de 32mm*50m**

Dezoito tubos de instalação de 32mm*50m



Valor Base: **MT 10 800,00**

LOTE 148

VERBA 303 | **Placas de teto falso de 600*1200mm**

Quarenta caixas de placas de teto falso de 600*1200mm.



Valor Base: **MT 24 000,00**

LOTE 149

VERBA 304 | **Tapetes de asfalto**

Oito tapetes de asfalto.



Valor Base: **MT 9 600,00**

LOTE 150

VERBA 305 | **Tubos de instalação VD de 20mm**

Cento e cinquenta tubos de instalação VD de 20mm



Valor Base: **MT 5 400,00**

CETA07 - Lotes 141 a 170 - Diverso Material - Tete

TERMINA A 05 DE DEZEMBRO ÀS 13:00

LOTE 151

VERBA 306 | **Tubos VD de 32mm**

Sessenta tubos VD de 32mm



Valor Base: **MT 7 200,00**

LOTE 152

VERBA 307 | **Tubos VD de 63mm**

Tubos VD de 63mm



Valor Base: **MT 1 200,00**

LOTE 153

VERBA 308 | **Tubos VD de 75mm**

Dez tubos VD de 75mm.



Valor Base: **MT 3 600,00**

LOTE 154

VERBA 121 | **motores dínamos**

Tres motores dínamos.



Valor Base: **MT 7 200,00**

LOTE 155

VERBA 135 | **Prateleiras metálicas**

Duas prateleiras metálicas.



Valor Base: **MT 9 000,00**

CETA07 - Lotes 141 a 170 - Diverso Material - Tete

TERMINA A 05 DE DEZEMBRO ÀS 13:00

LOTE 156

VERBA 136 | **placas de gesso 60/6**

Cerca de duzentos e quarenta placas de gesso 60/6



Valor Base: **MT 57 600,00**

LOTE 157

VERBA 145 | **Moldes de lancil**

Oito moldes de lancil



Valor Base: **MT 4 800,00**

LOTE 158

VERBA 146 | **Escadas metálicas**

Seis escadas metálicas



Valor Base: **MT 21 600,00**

LOTE 159

VERBA 147 | **Suportes metálicos de escadas**

Oito suportes metálicos de escadas.



Valor Base: **MT 4 800,00**

LOTE 160

VERBA 153 | **serrotes**

Quatro serrotes



Valor Base: **MT 600,00**

CETA07 - Lotes 141 a 170 - Diverso Material - Tete

TERMINA A 05 DE DEZEMBRO ÀS 13:00

LOTE 161

VERBA 222 | **Portas de madeira**

Oito portas de madeira 2.05cm/09.05cm.



Valor Base: **MT 5 760,00**

LOTE 162

VERBA 223 | **Portas de madeira**

Cinco portas de madeira 2.05/0.5.



Valor Base: **MT 3 600,00**

LOTE 163

VERBA 224 | **Aros para porta**

Noventa e cinco Aros para porta.



Valor Base: **MT 79 800,00**

LOTE 164

VERBA 226 | **sifão PVC de 40mm**

Sifão PVC de 40mm.



Valor Base: **MT 600,00**

LOTE 165

VERBA 227 | **Portas de 2.06*64**

Quarenta e oito portas de 2.06*64



Valor Base: **MT 28 800,00**

CETA07 - Lotes 141 a 170 - Diverso Material - Tete

TERMINA A 05 DE DEZEMBRO ÀS 13:00

LOTE 166

VERBA 228 | **Portas**

Quarenta portas de 1.30*64



Valor Base: **MT 24 000,00**

LOTE 167

VERBA 229 | **Aros para janela**

Cerca de cento e cinco aros para janela .



Valor Base: **MT 126 000,00**

LOTE 168

VERBA 230 | **Vitrinas de alumínio.**

Quarenta vitrinas de alumínio.



Valor Base: **MT 33 600,00**

LOTE 169

VERBA 244 | **Prateleiras**

Três prateleiras



Valor Base: **MT 1 800,00**

LOTE 170

VERBA 249 | **Mesa metálica**

Uma mesa metálica com seis gavetas



Valor Base: **MT 840,00**

CETA07 - Lotes 141 a 170 - Diverso Material - Tete

TERMINA A 05 DE DEZEMBRO ÀS 13:00

LOTE 241

VERBA 216 | **sifão body se 110*40 PVC**

Dezoito sifao body se 110*40 pvc



Valor Base: **MT 840,00**

CETA08 - Lotes 171 a 195 - Diverso Material para Construção - Tete

TERMINA A 05 DE DEZEMBRO ÀS 13:30

LOTE 171

VERBA 250 | **Botijas de Gás**

Quatro botijas de Gás vazias.



Valor Base: **MT 9 600,00**

LOTE 172

VERBA 251 | **Máquina de carpintaria**

Uma maquina de carpintaria



Valor Base: **MT 8 400,00**

LOTE 173

VERBA 252 | **Máquina fixa de carpintaria.**

Uma máquina fixa de carpintaria.



Valor Base: **MT 24 000,00**

LOTE 174

VERBA 253 | **Máquina de carpintaria**

Uma máquina de carpintaria Não operacional Sucata



Valor Base: **MT 9 000,00**

LOTE 175

VERBA 254 | **Prateleiras metálicas**

Dez prateleiras metálicas



Valor Base: **MT 12 000,00**

CETA08 - Lotes 171 a 195 - Diverso Material para Construção - Tete

TERMINA A 05 DE DEZEMBRO ÀS 13:30

LOTE 176

VERBA 255 | **Aros**

Aros de janelas diverso.



Valor Base: **MT 12 000,00**

LOTE 177

VERBA 256 | **casquilhos**

Trinta casquilhos



Valor Base: **MT 6 000,00**

LOTE 178

VERBA 257 | **Aros de porta de 1.84*90**

Cento e três aros de porta de 1.84*90.



Valor Base: **MT 86 520,00**

LOTE 179

VERBA 258 | **Aros**

Dezessete aros de janelas médios e três grandes.



Valor Base: **MT 18 000,00**

LOTE 180

VERBA 259 | **Bases**

Cerca de quarenta e cinco bases de ferro. Estado: Estragada



Valor Base: **MT 18 000,00**

CETA08 - Lotes 171 a 195 - Diverso Material para Construção - Tete

TERMINA A 05 DE DEZEMBRO ÀS 13:30

LOTE 181

VERBA 260 | **Teto falso de 2.5*1.5mm**

Trinta e oito tetos falsos de 2.5*1.5mm



Valor Base: **MT 13 680,00**

LOTE 182

VERBA 294 | **Ferros de 20*12m**

Cinquenta ferros de 20*12m.



Valor Base: **MT 18 000,00**

LOTE 183

VERBA 295 | **Três Peças de elevador de massa**

Três peças de elevador de massa.



Valor Base: **MT 1 800,00**

LOTE 184

VERBA 12 | **vassoura para estradas**

Uma vassoura para estradas Modelo: Eco Angel 2400 Ano: 2024

Peso: 430 Serial Nr: 11057



Valor Base: **MT 8 400,00**

LOTE 185

VERBA 13 | **Máquinas de alcatrão.**

Duas máquinas de alcatrão. Estado: Não operacional



Valor Base: **MT 8 400,00**

CETA08 - Lotes 171 a 195 - Diverso Material para Construção - Tete

TERMINA A 05 DE DEZEMBRO ÀS 13:30

LOTE 186

VERBA 16 | **Elevador/plataforma elevatória**

Um elevador/plataforma elevatória Estado: não operacional (Não tem motor)



Valor Base: **MT 9 000,00**

LOTE 187

VERBA 17 | **Tanques de lavar roupas.**

Sete tanques de lavar roupas.



Valor Base: **MT 12 600,00**

LOTE 188

VERBA 28 | **Paletas de blocos.**

Cerca de 200 paletas de blocos.



Valor Base: **MT 18 000,00**

LOTE 189

VERBA 89 | **Quadro para pendurar peças**

Um quadro para pendurar peças.



Valor Base: **MT 6 000,00**

LOTE 190

VERBA 116 | **prateleiras metálicas**

Dez prateleiras metálicas.



Valor Base: **MT 9 000,00**

CETA08 - Lotes 171 a 195 - Diverso Material para Construção - Tete

TERMINA A 05 DE DEZEMBRO ÀS 13:30

LOTE 191

VERBA 138 | **Placas sinalizadoras**

Cerca de trinta e três placas sinalizadoras.



Valor Base: **MT 9 900,00**

LOTE 192

VERBA 140 | **diversos**

Cento e quarenta jogos de andaimes sessenta placas Cerca de cinquenta suportes



Valor Base: **MT 210 000,00**

LOTE 193

VERBA 242 | **Motor**

um motor industrial grande Estado: não operacional.



Valor Base: **MT 12 000,00**

LOTE 194

VERBA 243 | **Correias**

Quatro correias para pedreira 4630,10 de D5420 D210, Seis correias D220 Sete correias de 6820.



Valor Base: **MT 4 800,00**

LOTE 195

VERBA 300 | **Forquilhas de 75mm**

Cento e oitenta forquilhas de 75mm.



Valor Base: **MT 6 480,00**

CETA09 - Lotes 196 a 200 - Tanques - Tete

TERMINA A 05 DE DEZEMBRO ÀS 14:00

LOTE 196

VERBA 15 | **Tanque de combustível**

Um tanque de combustível Capacidade: 2000L



Valor Base: **MT 12 000,00**

LOTE 197

VERBA 30 | **Tanque de água 5ML**

Um tanque de água 5ML



Valor Base: **MT 18 000,00**

LOTE 198

VERBA 32 | **Tanque de água**

Um tanque de água com capacidade de 20ml



Valor Base: **MT 60 000,00**

LOTE 199

VERBA 40 | **Tanque de 2500ml**

Um tanque de 2500ml



Valor Base: **MT 108 000,00**

LOTE 200

VERBA 71 | **Tanque metálico de água.**

Um tanque metálico de água. Capacidade 5000L E uma moto-bomba de água.



Valor Base: **MT 18 000,00**

CETA10 - Lotes 201 a 222 - Material de Laboratório - Tete

TERMINA A 05 DE DEZEMBRO ÀS 14:30

LOTE 201

VERBA 265 | **Máquina de teste de alcatrão**

uma maquina de teste de alcatrão.



Valor Base: **MT 48 000,00**

LOTE 202

VERBA 266 | **Estufas**

Duas estufas.



Valor Base: **MT 4 800,00**

LOTE 203

VERBA 267 | **Máquina de corte de Tubos**

uma máquina de corte de Tubos.



Valor Base: **MT 24 000,00**

LOTE 204

VERBA 268 | **Bomba de Água**

uma Bomba de Água.



Valor Base: **MT 9 000,00**

LOTE 205

VERBA 270 | **Mini balança**

uma mini balança.



Valor Base: **MT 1 800,00**

CETA10 - Lotes 201 a 222 - Material de Laboratório - Tete

TERMINA A 05 DE DEZEMBRO ÀS 14:30

LOTE 206

VERBA 271 | **Máquina elétrica Kingest**

uma máquina elétrica de marca Kingest.



Valor Base: **MT 12 000,00**

LOTE 207

VERBA 272 | **Máquina de amostra de qualidade do solo**

uma máquina de amostra de qualidade do solo



Valor Base: **MT 6 000,00**

LOTE 208

VERBA 273 | **Estufa elétrica**

uma estufa elétrica.



Valor Base: **MT 6 000,00**

LOTE 209

VERBA 274 | **Estufa elétrica, pequena**

Uma estufa elétrica, pequena.



Valor Base: **MT 3 000,00**

LOTE 210

VERBA 276 | **Máquina de aquecimento**

uma máquina de aquecimento.



Valor Base: **MT 30 000,00**

CETA10 - Lotes 201 a 222 - Material de Laboratório - Tete

TERMINA A 05 DE DEZEMBRO ÀS 14:30

LOTE 211

VERBA 277 | **Macaco fixo**

uma macaco fixo



Valor Base: **MT 9 000,00**

LOTE 212

VERBA 278 | **Máquina para furar alcatrão e fazer teste de qualidade**

Uma máquina para furar alcatrão e fazer teste de qualidade



Valor Base: **MT 8 400,00**

LOTE 213

VERBA 279 | **Balanças elétricas**

Duas balanças elétricas.



Valor Base: **MT 1 200,00**

LOTE 214

VERBA 280 | **Garrafas de vidro**

Vinte garrafas de vidro.



Valor Base: **MT 2 400,00**

LOTE 215

VERBA 281 | **Forma e bacias**

Duas formas e seis bacias.



Valor Base: **MT 1 800,00**

CETA10 - Lotes 201 a 222 - Material de Laboratório - Tete

TERMINA A 05 DE DEZEMBRO ÀS 14:30

LOTE 216

VERBA 282 | **Tubos de teste**

Dezoito cubos de teste.



Valor Base: **MT 5 400,00**

LOTE 217

VERBA 283 | **Bacias para recolha de exames**

Bacias para recolha de exames.



Valor Base: **MT 4 800,00**

LOTE 218

VERBA 284 | **Máquina de teste de brita**

Uma máquina de teste de brita.



Valor Base: **MT 42 000,00**

LOTE 219

VERBA 285 | **Formas para fabrico de cubos de betão**

Doze formas para fabrico de cubos de betão.



Valor Base: **MT 1 440,00**

LOTE 220

VERBA 286 | **Balança manual**

uma balança manual.



Valor Base: **MT 2 400,00**

CETA10 - Lotes 201 a 222 - Material de Laboratório - Tete

TERMINA A 05 DE DEZEMBRO ÀS 14:30

LOTE 221

VERBA 288 | **Pilão para teste de areia**

Um pilão para teste de areia.



Valor Base: **MT 3 600,00**

LOTE 222

VERBA 292 | **kit de amostra**

Um kit de amostra.



Valor Base: **MT 2 400,00**

CETA11 - Lotes 223 a 250 - Compressores - Motores - Equipamentos para Construção

TERMINA A 05 DE DEZEMBRO ÀS 15:00

LOTE 223

VERBA 79 | **Moto bomba**

ma moto bomba Cor amarela Estado não operacional



Valor Base: **MT 18 000,00**

LOTE 224

VERBA 80 | **Compressor de ar**

Um compressor de ar de marca atlas copco Cor amarelo Estado não operacional



Valor Base: **MT 24 000,00**

LOTE 225

VERBA 82 | **Maquina de carregar bateria**

uma maquina de carregar bateria Cor vermelha



Valor Base: **MT 12 000,00**

LOTE 226

VERBA 117 | **radiador de camião Man e um semiexco**

Um radiador de camião Man e um semiexco.



Valor Base: **MT 24 000,00**

LOTE 227

VERBA 118 | **Gerador AYERBE**

Gerador marca: AYERBE Estado: não operacional.



Valor Base: **MT 24 000,00**

CETA11 - Lotes 223 a 250 - Compressores - Motores - Equipamentos para Construção

TERMINA A 05 DE DEZEMBRO ÀS 15:00

LOTE 228

VERBA 119 | **Moto bombas**

Duas moto bombas. Estado: operacionais.



Valor Base: **MT 120 000,00**

LOTE 229

VERBA 120 | **Compressor ABAC**

Um compressor de ar marca: ABAC Cor: azul Estado: operacional.



Valor Base: **MT 30 000,00**

LOTE 230

VERBA 232 | **vibrador de betão**

um vibrador de betão Motor a gasolina. Estado: não operacional.



Valor Base: **MT 7 200,00**

LOTE 231

VERBA 233 | **Vibrador pequeno de betão**

Um vibrador pequeno de betão Estado: não operacional. Motor Diesel



Valor Base: **MT 4 200,00**

LOTE 232

VERBA 238 | **Motor renaute**

Um motor marca: renaute Sucata

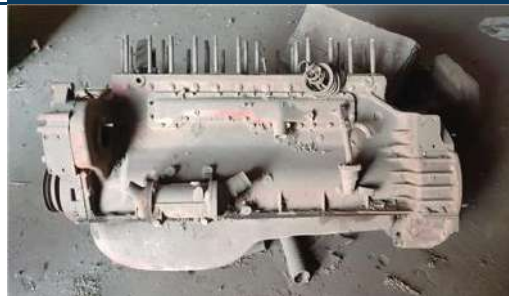

Valor Base: **MT 7 200,00**

CETA11 - Lotes 223 a 250 - Compressores - Motorores - Equipamentos para Construção

TERMINA A 05 DE DEZEMBRO ÀS 15:00

LOTE 233

VERBA 239 | **Motor**

Dois motores de renaute sem cabeça Estado: não operacional.sucata



Valor Base: **MT 14 400,00**

LOTE 234

VERBA 240 | **Motor**

um motor Sucata



Valor Base: **MT 8 400,00**

LOTE 235

VERBA 241 | **Motor**

Um motor estado:Não operacional Sucata



Valor Base: **MT 8 400,00**

LOTE 236

VERBA 245 | **Motorizada djialing**

Uma motorizada de marca jialing



Valor Base: **MT 4 800,00**

LOTE 237

VERBA 246 | **Motores**

Dois motores sucata. Sem cabeça



Valor Base: **MT 9 600,00**

CETA11 - Lotes 223 a 250 - Compressores - Motores - Equipamentos para Construção

TERMINA A 05 DE DEZEMBRO ÀS 15:00

LOTE 238

VERBA 247 | **tornos grandes**

Dois tornos grandes.



Valor Base: **MT 12 000,00**

LOTE 239

VERBA 248 | **Gerador**

um gerador avariado(estado sucata)



Valor Base: **MT 1 800,00**

LOTE 242

VERBA 9 | **Cilindro de mão**

Um cilindro de mão Marca: Bomag Modelo: BW 65-H Ano: 2008
Peso: 707 Potencia: 5.3 kW Serial Nr: 101 100 73 1432 Estado:
operacional



Valor Base: **MT 48 000,00**

LOTE 243

VERBA 25 | **Máquinas de produção de blocos**

Duas máquinas moveis para produção de blocos. Estado não
operacional



Valor Base: **MT 12 000,00**

LOTE 244

VERBA 26 | **Máquina fixa de fazer blocos.**

Uma máquina fixa de fazer blocos. Estado operacional



Valor Base: **MT 114 000,00**

CETA11 - Lotes 223 a 250 - Compressores - Motores - Equipamentos para Construção

TERMINA A 05 DE DEZEMBRO ÀS 15:00

LOTE 245

VERBA 29 | **Betoneira elétrica**

Uma betoneira elétrica, falta de motor Estado: Não operacional



Valor Base: **MT 9 000,00**

LOTE 246

VERBA 41 | **Maquina de regar alcatrão.**

Uma maquina manual de regar alcatrão.



Valor Base: **MT 84 000,00**

LOTE 247

VERBA 42 | **Espalhadeira de brita**

Uma espalhadeira de brita Modelo: TITAN 273 Ano: 2000 Potencia: 87kW Peso: 15500Kg Serial Nr: 273 10841 Estado: Não operacional



Valor Base: **MT 9 000,00**

LOTE 248

VERBA 73 | **Máquina de cortar asfalto**

Uma máquina de cortar asfalto.



Valor Base: **MT 18 000,00**

LOTE 249

VERBA 74 | **Compactadora**

Uma compactadora modelo RT66 S/n 169416 69kg 2.6 KW



Valor Base: **MT 12 000,00**

CETA11 - Lotes 223 a 250 - Compressores - Motores - Equipamentos para Construção

TERMINA A 05 DE DEZEMBRO ÀS 15:00

LOTE 250

VERBA 81 | Máquina de solda industrial

Uma maquina de solda industrial Cor verde Estado não operacional



Valor Base: MT 3 000,00

CETA12 - Lotes 251 a 276 - Diverso Equipamento - Tete

TERMINA A 05 DE DEZEMBRO ÀS 15:30

LOTE 240

VERBA 152 | **suportes de alpendre**

Catorze suportes de alpendre



Valor Base: **MT 3 360,00**

LOTE 251

VERBA 126 | **Diversos**

Um demper duas betoneiras, dois cilindros e duas máquinas manuais de fabricar blocos. Estado: sucatas



Valor Base: **MT 108 000,00**

LOTE 252

VERBA 127 | **Diversos**

uma espalhadeira de brita, uma betoneira pequena e uma betoneira grande 500R Estado: sucata



Valor Base: **MT 72 000,00**

LOTE 253

VERBA 133 | **Máquina de secar asfalto**

Uma Máquina de secar asfalto Estado: operacional.

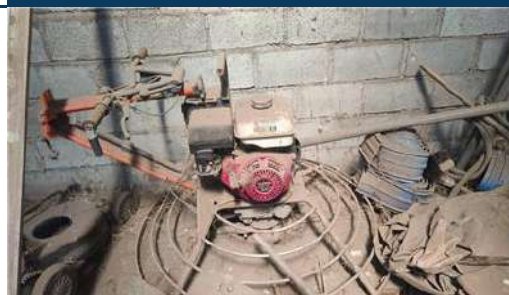

Valor Base: **MT 42 000,00**

LOTE 254

VERBA 134 | **Guarda-corpos de andaimes**

Cerca de oitenta e cinco guarda-corpos de andaimes novos



Valor Base: **MT 84 000,00**

CETA12 - Lotes 251 a 276 - Diverso Equipamento - Tete

TERMINA A 05 DE DEZEMBRO ÀS 15:30

LOTE 255

VERBA 359 | **Treiler**

Treilar Cor: castanha Matrícula: MM 18-66 Estado: operacional



Valor Base: **MT 24 000,00**

LOTE 256

VERBA 75 | **Carrinhas de mão elétricas**

Quatro carinhas de mão elétricas Marca Belle



Valor Base: **MT 36 000,00**

LOTE 257

VERBA 76 | **Esticador de ferros**

Um esticador de ferros



Valor Base: **MT 30 000,00**

LOTE 258

VERBA 77 | **Mesa de bancada**

Uma mesa de bancada



Valor Base: **MT 3 000,00**

LOTE 259

VERBA 78 | **Compactadora**

Uma compactadora S/n 1003211 Estado não operacional



Valor Base: **MT 9 000,00**

CETA12 - Lotes 251 a 276 - Diverso Equipamento - Tete

TERMINA A 05 DE DEZEMBRO ÀS 15:30

LOTE 260

VERBA 83 | **Máquina elétrica de bateria**

Um máquina elétrica de bateria



Valor Base: **MT 9 000,00**

LOTE 261

VERBA 84 | **Gavetas de madeira.**

Duas gavetas de madeira.



Valor Base: **MT 240,00**

LOTE 262

VERBA 85 | **Engenho de Furar**

Tres Engenho de Furar fixo, 2 operacionais



Valor Base: **MT 18 000,00**

LOTE 263

VERBA 86 | **Máquina elétrica**

Uma máquina elétrica para ferros.



Valor Base: **MT 30 000,00**

LOTE 264

VERBA 87 | **Torno elétrico**

Um torno elétrico Estado: operacional.



Valor Base: **MT 90 000,00**

CETA12 - Lotes 251 a 276 - Diverso Equipamento - Tete

TERMINA A 05 DE DEZEMBRO ÀS 15:30

LOTE 265

VERBA 88 | Bancadas

Duas bancadas.



Valor Base: MT 7 200,00

LOTE 266

VERBA 90 | Bancada e quadro para pendurar peças

Uma bancada e um quadro para pendurar peças.



Valor Base: MT 4 800,00

LOTE 267

VERBA 91 | Armário de duas portas

Um armário de duas portas.



Valor Base: MT 5 400,00

LOTE 268

VERBA 92 | Carinho de mão metálico

Um carinho de mão metálico para carregar motores e peças de grande porte.



Valor Base: MT 9 600,00

LOTE 269

VERBA 94 | Compressor de ar

Um compressor de ar Marca: Honda Modelo: GX 160 Cor: azul Estado: não operacional.



Valor Base: MT 8 400,00

CETA12 - Lotes 251 a 276 - Diverso Equipamento - Tete

TERMINA A 05 DE DEZEMBRO ÀS 15:30

LOTE 270

VERBA 95 | **Máquina de soldar**

Uma máquina de soldar S/n: 172032 360 kv Estado: não operacional.



Valor Base: **MT 4 800,00**

LOTE 271

VERBA 96 | **mesa de bancada e um torn**

Uma mesa de bancada e um torn.



Valor Base: **MT 4 800,00**

LOTE 272

VERBA 97 | **Mesa metálica com gavetas**

Uma mesa metálica com gavetas.



Valor Base: **MT 3 600,00**

LOTE 273

VERBA 98 | **Suporte de bomba elétrica de água**

Um suporte de bomba elétrica de água.



Valor Base: **MT 12 000,00**

LOTE 274

VERBA 99 | **Máquina furadeira para abertura de roscas**

Uma máquina furadeira para abertura de roscas Marca: optimum
S/n: J5014323006 Ano: 2014 1.1 KV Estado: operacional.



Valor Base: **MT 54 000,00**

CETA12 - Lotes 251 a 276 - Diverso Equipamento - Tete

TERMINA A 05 DE DEZEMBRO ÀS 15:30

LOTE 275

VERBA 107 | **Compressor de ar elétrico**

Um compressor de ar elétrico. 3.0 kv Ano: 2016



Valor Base: **MT 24 000,00**

LOTE 276

VERBA 106 | **Compressor de ar elétrico, trifásico**

Compressor de ar elétrico, trifásico 3.5KV Pressão de max 12.3



Valor Base: **MT 36 000,00**

CETA13 - Lotes 277 a 280 - Camiões e Autocarros obsoletos - Tete

TERMINA A 06 DE DEZEMBRO ÀS 10:00

LOTE 277

VERBA 18 | **Cabine de camião**

Uma cabine de camião Marca: Man. Estado: sucata



Valor Base: **MT 3 600,00**

LOTE 278

VERBA 14 | **Camião Hino**

Camião Hino Marca: Hino Modelo: Ranger Matrícula: MMM 87-04
Estado: Sucata



Valor Base: **MT 24 000,00**

LOTE 279

VERBA 128 | **Três Coaster**

Três coaster Estado: Sucatas sem motor



Valor Base: **MT 108 000,00**

LOTE 280

VERBA 129 | **Viaturas**

Três viaturas uma marca Hino, duas toyotace Estado: sucata



Valor Base: **MT 84 000,00**

CETA14 - Lotes 281 a 288 - Contentores - Tete

TERMINA A 06 DE DEZEMBRO ÀS 10:30

LOTE 281

VERBA 20 | **Contentor de 20P.**

Um contentor de 20P.



Valor Base: **MT 96 000,00**

LOTE 282

VERBA 23 | **Contentor de 20P**

Um contentor de 20P



Valor Base: **MT 96 000,00**

LOTE 283

VERBA 24 | **Contentor de 20P**

Um contentor de 20P



Valor Base: **MT 60 000,00**

LOTE 284

VERBA 27 | **Contentores de transporte de Alcatrão.**

Dois contentores de transporte de Alcatrão.



Valor Base: **MT 108 000,00**

LOTE 285

VERBA 31 | **Contentor escritório**

Um escritório e um WC



Valor Base: **MT 144 000,00**

CETA14 - Lotes 281 a 288 - Contentores - Tete

TERMINA A 06 DE DEZEMBRO ÀS 10:30

LOTE 286

VERBA 33 | **Contentor escritório de 40P**

Um Contentor escritório de 40P



Valor Base: **MT 234 000,00**

LOTE 287

VERBA 37 | **Contentor de 40P.**

Um Contentor de 40P.



Valor Base: **MT 132 000,00**

LOTE 288

VERBA 93 | **Contentor de 20p**

Um contentor de 20pes



Valor Base: **MT 84 000,00**

CETA15 - Lotes 289 a 293 - Atrrelados - Tete

TERMINA A 06 DE DEZEMBRO ÀS 11:00

LOTE 289

VERBA 358 | **Treiler**

Treiler Cor: laranja Estado: operacional



Valor Base: **MT 72 000,00**

LOTE 290

VERBA 10 | **Atrrelado**

Um atrrelado Matrícula: ML 10704 Modelo: S-1223H Ano: 2010 Peso Bruto: 48000 KG T - 8000 KG Serial Nr: TX9SETC3RAP005198



Valor Base: **MT 240 000,00**

LOTE 291

VERBA 19 | **Tanque de Combustivel**

Tanque de Combustivel Matrícula: ML 13-15 Capacidade: 20000L



Valor Base: **MT 216 000,00**

LOTE 292

VERBA 22 | **Atrrelado**

Um atrrelado Matrícula: MM-3009



Valor Base: **MT 144 000,00**

LOTE 293

VERBA 131 | **Camião Mack**

Camião Mack Cor: branco Matrícula: MMB 92-09 Estado: não operacional Problemas acidentado



Valor Base: **MT 96 000,00**

CETA16 - Lotes 284 a 307 - Equipamentos - Geradores - Tete

TERMINA A 06 DE DEZEMBRO ÀS 11:30

LOTE 294

VERBA 43 | Máquina de betão

Uma máquina de betão

Estado: Não operacional



Valor Base: **MT 204 000,00**

LOTE 295

VERBA 5 | Trator Valtra

Um trator de marca Valtra

Modelo: A950

Matrícula: ACA - 638 MC

Peso: 10000Kg

Serial Nr: 85888600

Estado: operacional



Valor Base: **MT 480 000,00**

LOTE 296

VERBA 6 | Compressor

Compressor de marca atlas COPCO

Ref: 3.7 bar/54Psi

Ano: 2014 Pressão: 1100 kPA

Serial Nr: 124511

Estado: operacional



Valor Base: **MT 216 000,00**

LOTE 297

VERBA 130 | Dumper

Dumper Cor: amarelo

Estado: não operacional

Problemas: não tem motor



Valor Base: **MT 24 000,00**

LOTE 298

VERBA 8 | Compressor Atlas copco

Um compressor de marca Atlas copco

Modelo: 2663/2

Ano: 2007 Peso: 11 BAR

Serial Nr: 11528

Estado: Não operacional



Valor Base: **MT 600 000,00**

CETA16 - Lotes 284 a 307 - Equipamentos - Geradores - Tete

TERMINA A 06 DE DEZEMBRO ÀS 11:30

LOTE 299

VERBA 11 | Gerador DEUT

Um gerador

Marca: DEUT

Modelo: KHD - AG

Peso: 1500 Potencia: 5.3 kW

Serial Nr: 6596994

Estado: Não operacional



Valor Base: **MT 180 000,00**

LOTE 300

VERBA 69 | gerador industrial

um gerador industrial

marca Himoisa S/n 8104701 Cor vermelho 167.0 Kv Ano 15.05.08



Valor Base: **MT 360 000,00**

LOTE 301

VERBA 70 | Gerador

um gerador pequeno de marca Pramac Cor verde 20 kva Estado operacional



Valor Base: **MT 72 000,00**

LOTE 302

VERBA 100 | Gerador industrial Massey Ferguson

Um gerador industrial de

Marca: Massey Ferguson.

Estado: operacional.



Valor Base: **MT 420 000,00**

LOTE 303

VERBA 101 | Gerador medio HIMOINSA

Um gerador medio

Marca: HIMOINSA Cor: vermelha

Estado: operacional.



Valor Base: **MT 216 000,00**

CETA16 - Lotes 284 a 307 - Equipamentos - Geradores - Tete

TERMINA A 06 DE DEZEMBRO ÀS 11:30

LOTE 304

VERBA 21 | Cilindro

Um cilindro

Marca: Ammann

Modelo: ASC 100

Ano:2010

Peso: 10300

Potencia: 86 kW

Serial Nr: 2802100

Estado: Não operacional



Valor Base: **MT 48 000,00**

LOTE 305

VERBA 34 | Máquina de misturar cimento.

Uma maquina de misturar cimento.

Marca: Carmix.

Estado: Sucata



Valor Base: **MT 60 000,00**

LOTE 306

VERBA 35 | Trator

Um trator

Marca: Massey Ferguson

Modelo: MF 290

Ano de fabrico: 2009

Serial Nr. 393268

Estado: não operacional



Valor Base: **MT 48 000,00**

LOTE 307

VERBA 36 | Retroescavadeira

Uma retroescavadeira

Marca: Caterpilla

Modelo: 428F

Problemas: falta de motor

Serial Nr: CRS74691

Estado: Não operacional



Valor Base: **MT 180 000,00**

CETA17 - Lotes 308 a 325 - Veículos Ligeiros - Tete

TERMINA A 06 DE DEZEMBRO ÀS 12:00

LOTE 308

VERBA 53 | Viatura Ford

Ranger

uma Viatura
Marca: Ford
Modelo Ranger 2014

Matrícula: AAE 173 MP.
Ano de fabrico: 2014
Estado: operacional.
NB sem pneus.



Valor Base: **MT 204 000,00**

LOTE 309

VERBA 54 | Mazda modelo

XLT

uma viatura
Marca: Mazda
Modelo XLT

Cor branca
Ano de fabrico 2012
Matrícula AAQ 955 MC
Estado: não operacional



Valor Base: **MT 144 000,00**

LOTE 310

VERBA 62 | viatura de marca

IZUZU

uma viatura
Marca IZUZU
Modelo KB300

Ano de fabrico 2014
Cor branca
Matrícula AEC 135-MP
Estado operacional



Valor Base: **MT 504 000,00**

LOTE 311

VERBA 68 | viatura de marca Mazda

Uma viatura de marca Mazda
Modelo XLT
Ano de fabrico 2014
Cor branco
Estado operacional

Ano de fabrico: 2013
Matrícula: MLW - 30-28
Estado: não operacional.



Valor Base: **MT 156 000,00**

LOTE 312

VERBA 103 | Viatura Mazda

Viatura Ligeira
Marca Mazda
Cor: azul



Valor Base: **MT 108 000,00**

CETA17 - Lotes 308 a 325 - Veículos Ligeiros - Tete

TERMINA A 06 DE DEZEMBRO ÀS 12:00

LOTE 313

VERBA 105 | **Toyota Hilux**

Viatura Ligeira

Marca: Toyota

Modelo: Hilux

Cor: branca

Matrícula: MMI-75-13

Estado: não operacional.



Valor Base: **MT 108 000,00**

LOTE 314

VERBA 108 | **Nissan Harbordy**

Viatura de marca Nissan

Modelo: Harbordy

Cor: branca

Ano de fabrico: 2013

Matrícula ADW 880- MP

Estado: não operacional.



Valor Base: **MT 300 000,00**

LOTE 315

VERBA 110 | **Nissan Hard bord**

Viatura Nissan Hard bord

Ano: 2013

Matrícula AEC 031- MP

Estado: não operacional



Valor Base: **MT 180 000,00**

LOTE 316

VERBA 111 | **Toyota Hilux**

Toyota Hilux

Ano de fabrico; 2007

Cor: cinzenta

Matrícula: MMI 33-28

Estado: não operacional.

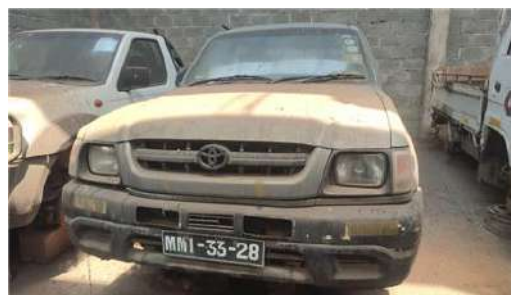

Valor Base: **MT 132 000,00**

LOTE 317

VERBA 112 | **Nissan Hardbod**

Nissan Hardbod

Cor: branca

Matrícula: AEA 841- MP

Estado: não operacional.



Valor Base: **MT 180 000,00**

CETA17 - Lotes 308 a 325 - Veículos Ligeiros - Tete

TERMINA A 06 DE DEZEMBRO ÀS 12:00

LOTE 318

VERBA 113 | **Mazda BT50**

Mazda BT50
Matrícula: ACI 376 MP
Cor: cinzenta
Estado: operacional



Valor Base: **MT 300 000,00**

LOTE 319

VERBA 114 | **Nissan Hardbord**

Nissan Hardbord
Cor: branca
Matrícula: AEA 834 MP
Uma cabine
Estado: operacional



Valor Base: **MT 276 000,00**

LOTE 320

VERBA 122 | **Mazda XLT**

Mazda XLT
Ano: 2013
Matrícula: MLK 42-47
Estado: não operacional.



Valor Base: **MT 132 000,00**

LOTE 321

VERBA 123 | **Mazda XLT**

Mazda XLT
Ano de fabrico: 2012
Matrícula: ABL 426-MC
Estado: não operacional.



Valor Base: **MT 156 000,00**

LOTE 322

VERBA 124 | **Ford Ranger**

Ford Ranger
Ano: 2012

Cor: branca
Matrícula: AAB 645-MP
Estado: não operacional



Valor Base: **MT 84 000,00**

CETA17 - Lotes 308 a 325 - Veículos Ligeiros - Tete

TERMINA A 06 DE DEZEMBRO ÀS 12:00

LOTE 323

VERBA 261 | Toyota Corola

Viatura Ligeira

Marca: Toyota

Modelo: Corola

Ano de fabrico: 2005

Cor: branca

Matrícula: MLI 68-27.

Estado: não operacional



Valor Base: **MT 60 000,00**

LOTE 324

VERBA 262 | Viatura Izuzu

Viatura ligeira

Marca: IZUZU

Modelo: KB 300

Cor branco

Ano : 2015

Matrícula: AFC 185-MP

Estado: operacional



Valor Base: **MT 576 000,00**

LOTE 325

VERBA 263 | Viatura IZUZU

Viatura ligeira

Marca: IZUZU

Modelo: KB

Cor branca

Matrícula: AEC 134 MP

Estado: operacional



Valor Base: **MT 288 000,00**

CETA18 - Lotes 326 a 328 - Autocarros - Tete

TERMINA A 06 DE DEZEMBRO ÀS 12:30

LOTE 326

VERBA 57 | Mini Bus

Um mini bus
Marca Toyota
Modelo Coaster Deluxe
Cor azul branco
Matrícula AAT 327 MP
Estado Nao operacional.



Valor Base: MT 252 000,00

LOTE 327

VERBA 64 | Mini bus Coaster

um mini bus de marca Toyota
modelo coaste
Ano 2014
Cor azul
Matrícula AAW 889MP
Estado operacional.



Valor Base: MT 360 000,00

LOTE 328

VERBA 132 | Toyota Coaster

Toyota Coaster
Cor: branco
Matrícula: AAW-157-MP
Estado: não operacional
Problema: entrou água no motor e a viatura sofreu vandalização



Valor Base: MT 108 000,00

CETA19 - Lotes 329 a 353 - Camiões - Tete

TERMINA A 06 DE DEZEMBRO ÀS 13:00

LOTE 329

VERBA 4 | Camião Cisterna

Um camião cisterna

Marca: Scania

Modelo:

Matrícula: MBB-96-91

Ano:

Peso:

Serial Nr:

Estado: operacional



Valor Base: **MT 600 000,00**

LOTE 330

VERBA 44 | Camião basculante

Uma camião basculante

Marca: Man

Matrícula: ABA-332-MC

Lotação: 2lugares

Estado: Não operacional



Valor Base: **MT 420 000,00**

LOTE 331

VERBA 45 | Camião basculante

uma camião de

Marca: Man,

Matrícula: ABA 333-MC

Ano de fabrico: 2013

Acidentada na lateral frontal direita.

Estado: Não operacional



Valor Base: **MT 336 000,00**

LOTE 332

VERBA 48 | Camiao Cisterna

Camiao Cisterna

Marca: Mitsubishi

Modelo: fuso

Matrícula: ACB- 396-MC

Cor branca amarela

Cabina foi vandalizada.

Estado: Não operacional



Valor Base: **MT 300 000,00**

LOTE 333

VERBA 49 | Camiao Basculante

Um camião Basculante

Marca :Nissan

Modelo: UD

Matrícula: MMM 79-71

Ano: 2014

Cor branca,

O eixo traseiro está vandalizado

Estado: operacional.



Valor Base: **MT 354 000,00**

CETA19 - Lotes 329 a 353 - Camiões - Tete

TERMINA A 06 DE DEZEMBRO ÀS 13:00

LOTE 334

VERBA 50 | **Camião basculante**

Um camião basculante

Marca: Man

Cor vermelha

Matrícula: ABA 337-MC

Ano de fabrico: 2014

Estado: operacional.

Problemas no diferencial frontal esquerdo



Valor Base: **MT 480 000,00**

LOTE 335

VERBA 51 | **Camião basculante**

Um camião basculante

Marca: Shacman

Modelo: F2000

Cor amarela

Matrícula: AER 716-MC

Ano de fabrico: 2016

Estado: Não operacional.



Valor Base: **MT 480 000,00**

LOTE 336

VERBA 52 | **Camião basculante**

Um camião basculante

Marca: Mercedes Benz

Modelo: Actros

Matrícula: MMP 27-92

Ano de fabrico: 2008

Estado: Não operacional.



Valor Base: **MT 336 000,00**

LOTE 337

VERBA 55 | **Camião basculante**

uma camioneta de basculante

Marca hino

Modelo Ranger

Cor branca

Lotação 03 lugares

Matrícula MMX 11-99

Estado operacional



Valor Base: **MT 276 000,00**

LOTE 338

VERBA 56 | **Camião basculante**

uma camioneta basculante

Marca Hino

Modelo Ranger

Ano 2010

Cor cinzento

Matrícula MLZ 63-27

Estado operacional



Valor Base: **MT 420 000,00**

CETA19 - Lotes 329 a 353 - Camiões - Tete

TERMINA A 06 DE DEZEMBRO ÀS 13:00

LOTE 339

VERBA 58 | Camião HINO

uma camioneta
Marca Hino
Modelo Ranger

Cor verde
Ano de fabrico 2010
Matrícula MLX 26-35
Estado operacional



Valor Base: **MT 456 000,00**

LOTE 340

VERBA 59 | Camião Cisterna

Camião Cisterna de transporte de
combustível de 2000L
Marca Hino
Modelo Ranger

Cor branca
Matrícula ACL 229-MC
Estado operacional



Valor Base: **MT 720 000,00**

LOTE 341

VERBA 60 | Camião basculante

Um camião basculante
Marca Nissan
Modelo UD 390

Cor Branca
Matrícula AAF 683 MP
Estado operacional



Valor Base: **MT 504 000,00**

LOTE 342

VERBA 61 | Camião HINO

uma Camião HINO
Marca Hino
Modelo ranger

Cor branco
Lotação 03
Matrícula MMM 86-12
Estado operacional. Camião HINO



Valor Base: **MT 456 000,00**

LOTE 343

VERBA 63 | Camião Muck

um camião muck de marca Astra
Ano de fabrico 2009
Cor branco
Matrícula MLX 92-75
Estado operacional



Valor Base: **MT 504 000,00**

CETA19 - Lotes 329 a 353 - Camiões - Tete

TERMINA A 06 DE DEZEMBRO ÀS 13:00

LOTE 344

VERBA 65 | **Camião VW**
um cabine de camião sem treila
Marca VW
Modelo TiTan

Cor branca
Matrícula MLZ 31-81
Estado operacional



Valor Base: **MT 456 000,00**

LOTE 345

VERBA 66 | **camião Cisterna**
um camião cisterna
Marca Man
Com 20000L

Cor Azul
Matrícula MMB 53-95
Estado operacional



Valor Base: **MT 444 000,00**

LOTE 346

VERBA 67 | **Camião basculante**
Um camião basculante
Marca Mack
Cor branco
Matrícula MMB 97-71
Estado operacional



Valor Base: **MT 420 000,00**

LOTE 347

VERBA 72 | **Camião cisterna
pipa**
um camião CISTERNA
Marca Fuso
Cor amarelo

Capacidade de tanque 20000L
Matrícula AAM 740 MP
Estado não operacional
Acidentado



Valor Base: **MT 180 000,00**

LOTE 348

VERBA 102 | **Camioneta
basculante Hino**
Camioneta basculante
Marca: Hino
Modelo: Ranger

Cor: azul
Ano: 2013
Matrícula: AAT - 048- MP
Estado: operacional.



Valor Base: **MT 252 000,00**

CETA19 - Lotes 329 a 353 - Camiões - Tete

TERMINA A 06 DE DEZEMBRO ÀS 13:00

LOTE 349

VERBA 104 | **Toyota Townace**

Viatura

Marca: Toyota

Modelo: Townace

Cor: branca

Problemas :sem motor

Matrícula: AAT - 359-MP

Estado: não operacional.



Valor Base: **MT 156 000,00**

LOTE 350

VERBA 109 | **Carinha Toyota Toyoace**

Carinha Toyota Toyoace

Cor: branco

Matrícula: MMS- 49-45

Estado: não operacional.



Valor Base: **MT 108 000,00**

LOTE 351

VERBA 115 | **Toyota Toyoace**

Toyota Toyoace

Cor: branca

Matrícula: MMQ 10-12

Estado: não operacional.



Valor Base: **MT 174 000,00**

LOTE 352

VERBA 47 | **Camião pipa**

Um camião pipa de 25ml

Marca: Man

Matrícula: AAU-867-MC

Ano de fabrico: 2013

Cor: Azul

Cabina vandalizada

Estado: operacional



Valor Base: **MT 360 000,00**

LOTE 353

VERBA 7 | **Camião**

Um camião

Marca: Man

Matrícula: AAU - 868 MC.



Valor Base: **MT 684 000,00**

CETA20 - Lotes 354 a 359 - Equipamentos Para Construção Civil - Tete

TERMINA A 06 DE DEZEMBRO ÀS 13:30

LOTE 354

VERBA 1 | **Compactador**

Pneumático LRS1626

Compactador Pneumático LRS1626

Modelo: LRS1626

Ano: 2017

Peso: 26000Kg

Serial Nr: 65380240

Estado: operacional



Valor Base: **MT 900 000,00**

LOTE 355

VERBA 2 | **Motoniveladora**

Motoniveladora

Marca: Mitsubishi

Modelo: S/i

Ano: S/i

Peso: S/i

Serial Nr:

Estado: operacional



Valor Base: **MT 1 800 000,00**

LOTE 356

VERBA 3 | **Espalhadeira de
brita**

Espalhadeira de brita

Marca: Etnyre

Modelo: s/i

Ano: s/i

Peso: s/i

Serial Nr: s/i

Estado: operacional



Valor Base: **MT 1 320 000,00**

LOTE 357

VERBA 38 | **Pa carregadeira**

Uma pa carregadeira de marca Komatsu

Estado: Não operacional



Valor Base: **MT 660 000,00**

LOTE 358

VERBA 39 | **Retroescavadeira**

Uma retroescavadeira

Marca: caterpillar

Sem motor no lugar e vidros partidos

Estado: não operacional (scrap)



Valor Base: **MT 108 000,00**

CETA20 - Lotes 354 a 359 - Equipamentos Para Construção Civil - Tete

TERMINA A 06 DE DEZEMBRO ÀS 13:30

LOTE 359

VERBA 125 | **Cilindro**

Um cilindro

Cor: amarelo

Modelo: v100

Peso: 10800

Estado: não operacional sucata.



Valor Base: **MT 300 000,00**

Como fazer o registo em www.leilosoc.co.mz?

Para participar num leilão Online e efetuar a sua oferta através da Internet, necessita de estar registado.

Como fazer o Registo?

Através do seu computador (ou telefone) aceda a www.leilosoc.co.mz

De seguida, clique em “Entrar”:

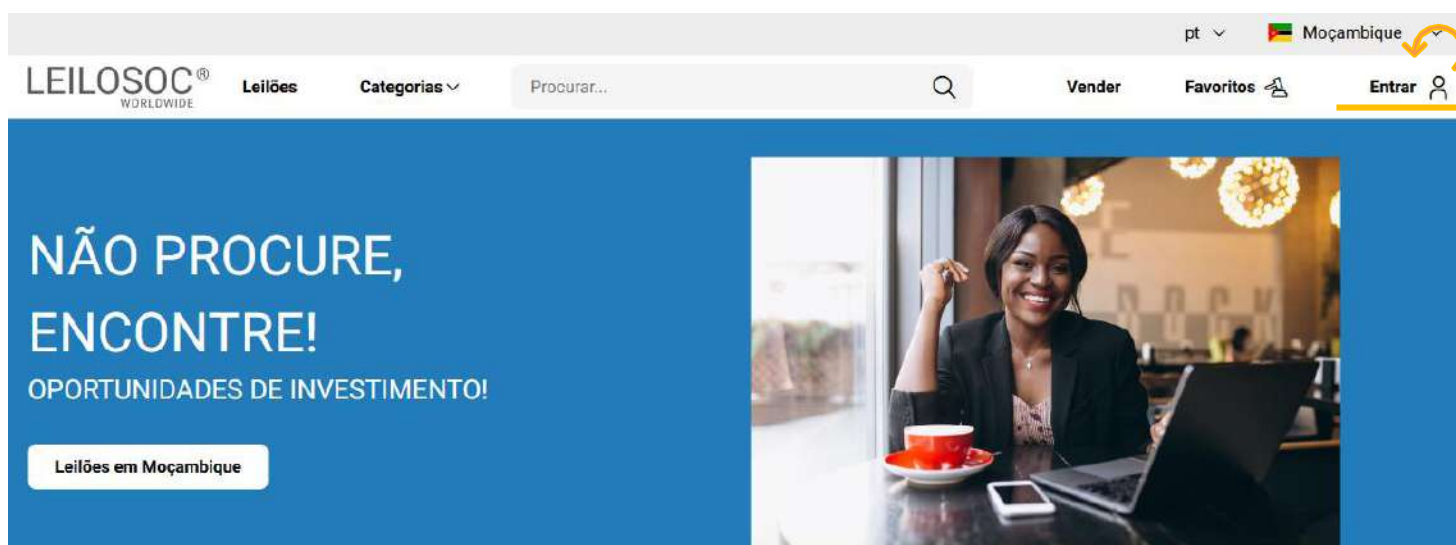

No passo seguinte, pode iniciar o registo com o seu login Google ou Microsoft, ou, introduzir os seus dados, clicando em **criar conta**:

Senha

Lembrar-me

Entrar

ou

Logins Sociais

Entrar com Microsoft

Entrar com Google

Autenticação.Gov

Novo por aqui? [Criar conta](#)

Preencha os seus dados e clique em “**Criar conta**”

LEILOSOC[®]
WORLDWIDE

Bem Vindo ao Mundo Digital Leilosoc[®]. Se já tiver uma conta registada, utilize a opção "Esqueceu-se da sua senha?", para recuperar a sua conta. Bons Negócios!

Endereço de e-mail

Endereço de e-mail

Senha

Senha

Introduza novamente a senha

Ao clicar em "Criar conta", leu e concordou com os [Termos e Condições](#) e [Política de privacidade](#)

Criar conta

Depois, aceda à sua conta de email e confirme... ... o seu endereço de email, clicando em “aqui”

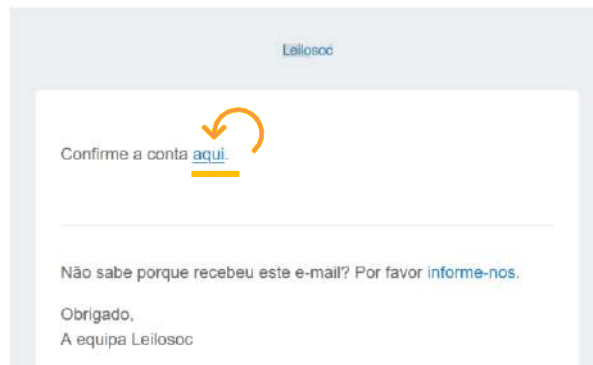

De seguida preencha os seus dados. Note que os campos marcados com “*” são obrigatórios:

Primeiro Nome*	Último Nome*
<input type="text"/>	<input type="text"/>
Data de Nascimento*	Número de telefone
<input type="text" value="dd / mm / aaaa"/>	<input type="text"/>

Terá de aceitar os termos e condições e, opcionalmente, receber a nossa newsletter para não perder nenhuma oportunidade!

Aceitar os termos e condições



Aderir à newsletter da Leilosoc



Se pretender licitar em nome de uma empresa, preencha os respetivos dados:

É empresa?



País do NIF Empresarial

NIF Empresa

Por último, para confirmar a sua identidade, introduza uma cópia do seu nuit ou em alternativa um documento de identificação. Selecione o ficheiro no seu computador (ou telefone) e clique em “upload”

Tipos de ficheiros suportados: .pdf, .jpg, .jpeg, .png, .gif

Procurar...

Nenhum arquivo selecionado.



Upload

Para terminar o seu registo clique em “Guardar”

Bons negócios!

Necessita de ajuda? Contacte-nos! Temos todo o prazer em ajudar:
Isse Acácio +258 84 869 0941

Como Licitar?

Para participar num leilão Online e efetuar a sua oferta através da Internet, necessita de, em primeiro lugar, fazer o login em www.leilosoc.co.mz

Como fazer o Login?

Através do seu computador (ou telefone) aceda a www.leilosoc.co.mz
De seguida, clique em “Entrar”:

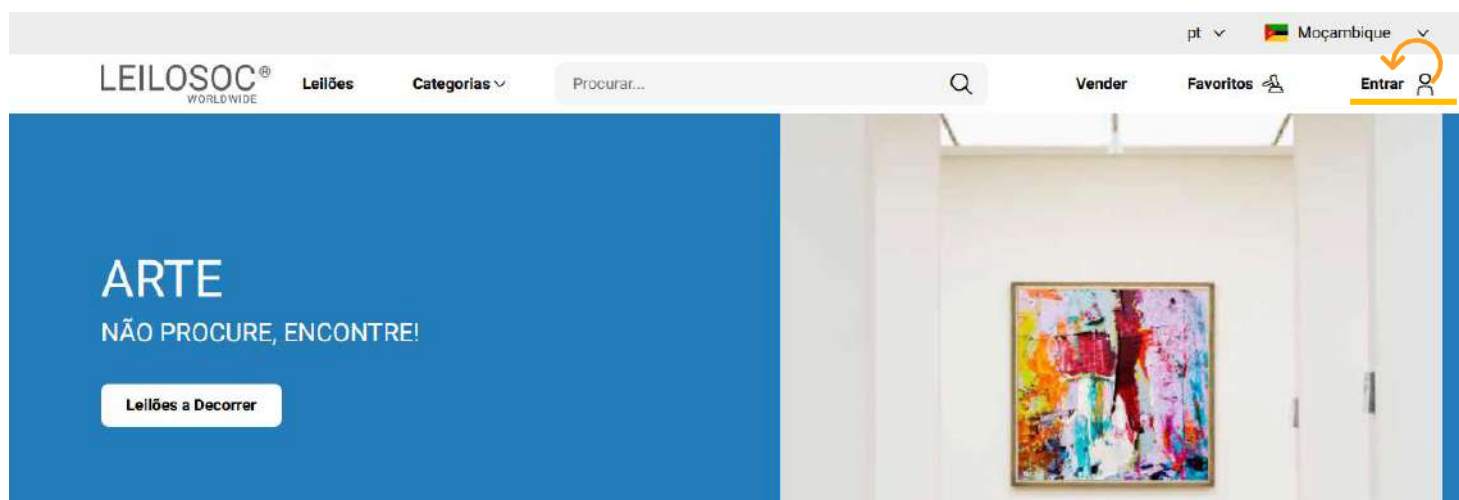

Introduza o seu endereço de email e a palavra-passe/password:

E-mail

Senha [Esqueceu-se da sua senha?](#)

 
 Lembrar-me

← Introduza o seu endereço de email

← Introduza a sua palavra-passe

← Por último, clique em “Entrar”

Repare, que depois de ter realizado o Login, o topo da página é alterado, mostrando o acesso à sua área pessoal.

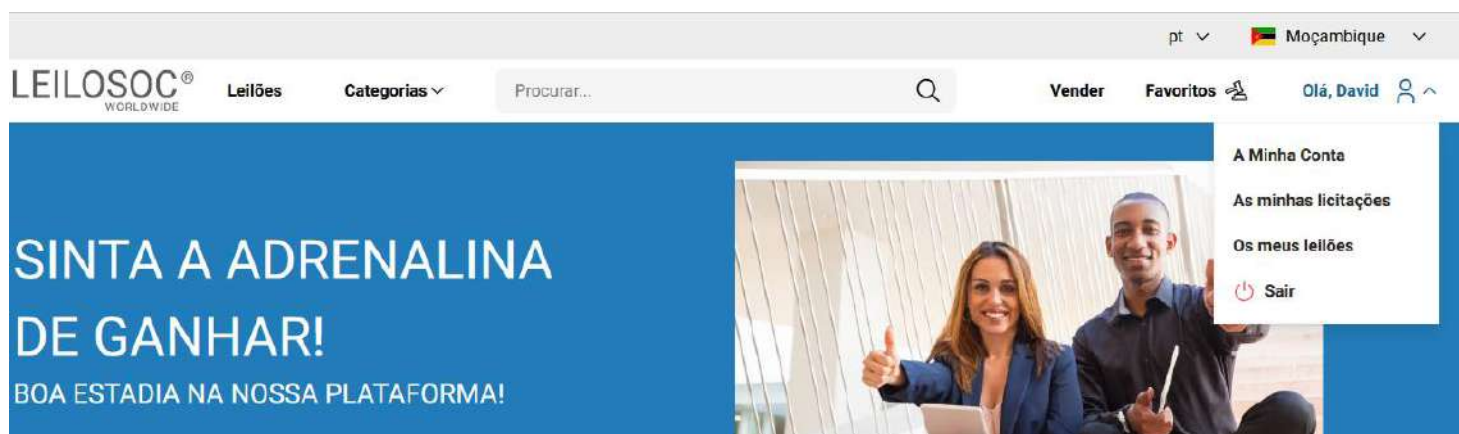

Consultar os Leilões:

Clique em “Leilões”:

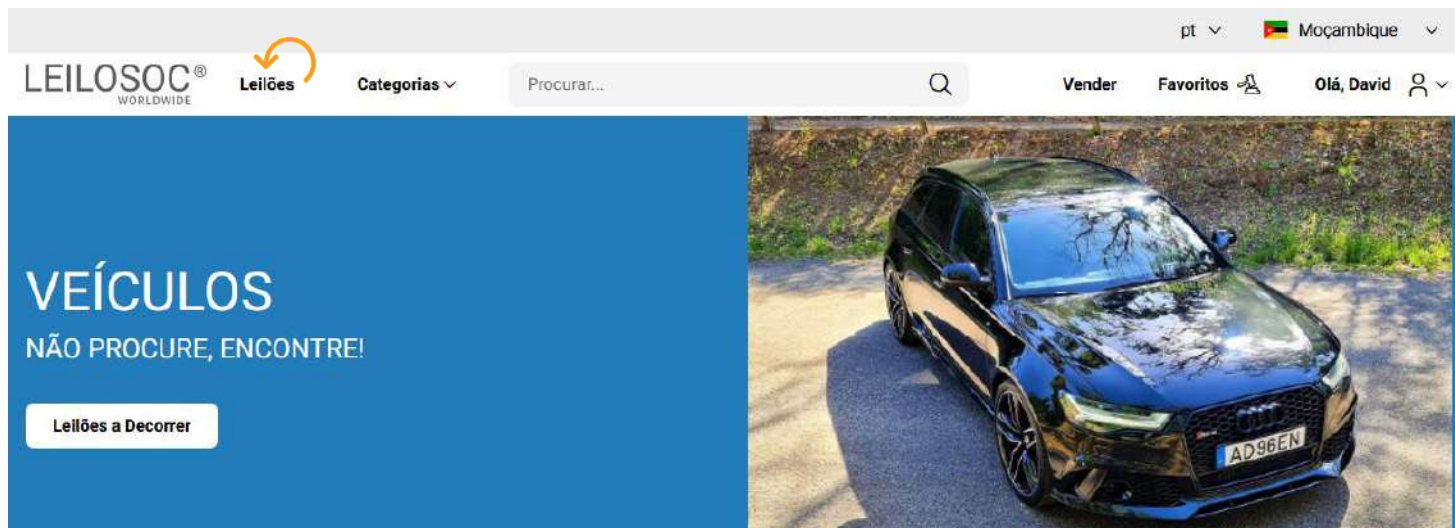

Nesta página tem acesso à listagem de leilões, para ver os lotes disponíveis, clique num dos leilões:

pt ▼ Moçambique ▼

LEILOSOC[®] Leilões Categorias ▼ Procurar... Vender Favoritos Olá, David

Maio 2023 04 05 06 07 08 09 10 11 12 13 14 15 16 17 18 19 20 21 22 23 24 25 26 27 28 29 30 31
qui sex sáb dom seg ter qua qui sex sáb dom seg ter que qui sex sáb dom seg ter qua qui sex sáb dom seg ter qua

Filtro 7 Resultados Ordenar por Data de fim

Total filtros: 0

Data de término
aaaa-mm-dd

Categoria
Qualquer

Subcategoria

Leilão Eletrónico 4 Lotes

Leilão Eletrónico 16 Lotes

Leilão Eletrónico 7 Lotes

Utilize a barra de navegação do calendário para visualizar os leilões no mês atual e seguintes:

Maio 2023 04 05 06 07 08 09 10 11 12 13 14 15 16 17 18 19 20 21 22 23 24 25 26 27 28 29 30 31
qui sex sáb dom seg ter qua qui sex sáb dom seg ter que qui sex sáb dom seg ter qua qui sex sáb dom seg ter qua

Na página do leilão pode consultar todos os lotes, bastando clicar num deles para o consultar em detalhe.

Como se registar num leilão:

Para poder licitar num leilão tem, em primeiro lugar de se registar no leilão e prestar uma caução para poder licitar. A caução será devolvida se depois de participar no leilão não ganhar nenhum lote. Se ganhar um ou mais lotes, a caução será utilizada para o pagamento do mesmo.

Para se registar, clique em “Registar”:

Este Leilão exige um registo prévio. Registar →

Depois, aceite as condições de venda e clique em “Confirmar”:

Registo Prévio

Este leilão requer o seu registo prévio. Para validação do mesmo é obrigatório pagamento de caução. Verifique as Condições Gerais de Venda. Se está de acordo com as mesmas, marque um visto na caixa abaixo e clique no botão de registo.

Aceito as condições gerais de venda

Cancelar

Confirmar

Como Licitar:

Na página do lote, introduza a licitação que pretende:

Tenha em atenção a **data e hora de fim** do(s) lote(s) que está interessado. Na altura que o leilão termina, terá de estar a acompanhar as licitações, para o caso da sua licitação ser superada por outro licitante.

Valor Base – é o valor a partir do qual o lote se considera vendido. Ou seja, qualquer licitação igual ou superior ao valor base garante a compra do lote

Valor de Abertura – Valor a partir do qual pode licitar. Caso a maior licitação não atinja o valor base, não é garantida a venda do lote

Licitação Rápida – Pode utilizar um dos valores sugeridos e fazer a sua licitação (basta clicar no valor que pretende)

Licitação direta – Pode introduzir o valor que pretende e, depois, clicar em “Licitação”

Licitação Automáticas - Insira o valor máximo que pretende oferecer pelo lote e o sistema gere as licitações por si (até ao máximo do valor que indicou)

Exemplo (Licitações automáticas): Se fizer uma licitação automática de 300.000 MT, o sistema vai colocar a menor licitação possível (170.000); se outro licitante fizer uma licitação, por ex., de 180.000 – o sistema automaticamente, vai subir a licitação em seu nome e assim sucessivamente. Supondo que, no final do leilão, a licitação mais alta é sua, no valor de 250.000 – este será o valor de compra do lote (apesar de ter colocado 300.000)

Título do Lote

🕒 Termina em 49d 0h 14m 16s Leilão Eletrónico ⓘ

Licitação atual	Valor de Abertura: 748.000,00 MT
768.000,00 MT	Valor Mínimo: ---
	Valor base: 1.100.000,00 MT

Licitação rápida

778.000,00 MT

788.000,00 MT

798.000,00 MT

Licitação directa

Valor MT

Licitação

Licitação automática

Valor MT

Licitação automática

Continuaremos a licitar por si até ao montante máximo que definiu, permitindo que esteja sempre um passo à frente dos outros licitantes.

Depois de introduzir a sua licitação, terá de a confirmar, clicando em “Confirmar”

Pretende efectuar a licitação?

Quase lá! Será que esta vai ser a licitação vencedora? Lembre-se, todas as licitações são vinculativas.

Tipo	Valor	IVA	Subtotal
Valor Licitação	788.000,00 MT	16,00 %	914.080,00 MT
Comissão (10%)	78.800,00 MT	16,00 %	96.924,00 MT

Total

1.011.004,00 MT

Cancelar

Confirmar



1. CONDIÇÕES DE VENDA EM ESTAB. DE LEILÃO

1.1. A venda é realizada, segundo as seguintes condições de venda.

1.2. Compete à Leiloeira garantir o regular desenvolvimento do leilão, designadamente através do cumprimento do disposto nas presentes CONDIÇÕES DE VENDA, que fazem parte integrante do dossier de venda.

1.3. Os Licitantes e possíveis arrematantes deverão estar devidamente registados antes de efectuar qualquer licitação.

1.4. Neste registo prévio deverão constar todos os elementos de identificação necessários à emissão da FACTURAÇÃO e/ou elaboração do CONTRATO DE COMPRA E VENDA, como sejam nome, morada, número de Bilhete ou documento equivalente e NUIIT [Número Único de Identificação Tributária.

1.5. Ao proceder ao registo para leilão, o interessado está a declarar de forma expressa que conhece e aceita as presentes condições.

1.6. Ao licitar, o licitante assume todas as obrigações e responsabilidades decorrentes de tal acto, nomeadamente de adquirir o bem pelo valor que ofereceu, em conformidade com o estabelecido na lei e nestas condições de venda.

1.7. As licitações deverão ser feitas de forma clara, em voz alta e com a raquete bem visível, de modo a não suscitar dúvidas.

1.8. Os bens são vendidos no local, condições, estado físico e jurídico em que se encontram.

1.9. Presume-se que o arrematante conhece os bens, pelo que a LEILOSOC, LDA, declina qualquer responsabilidade relativamente ao seu estado de conservação ou funcionamento.

1.10. O incumprimento das condições gerais, a falta de pagamento, o não levantamento dos bens ou desistência, poderá ter as seguintes implicações:

- (i) A venda ser considerada sem efeito;
- (ii) Não poder concorrer a nova venda;
- (iii) Responder criminal e/ou civilmente pelos danos ou prejuízos causados.

1.11. A LEILOSOC LDA., enquanto estabelecimento de leilão, reserva-se aos seguintes direitos:

- (i) Não adjudicar, no caso dos valores obtidos serem considerados insuficientes.
- (ii) Exigir, caso ache necessário, que os pagamentos sejam feitos em cheque visado ou numerário.
- (iii) Considerar nulas as vendas não sinalizadas.
- (iv) Cancelar ou suspender as vendas, quando estas ocorram de forma irregular.

1.12. Serviços prestados pela LEILOSOC, LDA.:

- (i) 10% no caso dos BENS MÓVEIS e acrescido de 17% de IVA (sobre o valor da comissão).
- (ii) 5% no caso dos BENS IMÓVEIS e acrescido de 17% de IVA (sobre o valor da comissão).

1.13. No acto do registo é obrigatória a entrega do comprovativo de pagamento da caução (por transferência ou depósito) ou por cheque visado no valor de:

— Consultar nota informativa neste catálogo.

O qual será devolvido no final do leilão, caso o licitante não adquira nenhum lote.

2. BENS MOVEIS

2.1. O comprador pagará com a arrematação a totalidade do valor proposto, bem como o valor correspondente à prestação de serviços da leiloeira e respetivos.

2.2. Após boa cobrança do preço, o comprador assume a posse dos bens, ficando responsável pelo seu levantamento no prazo de 5 dias.

2. BENS IMÓVEIS

2.1. O arrematante e promitente-comprador pagará, com a arrematação e assinatura do contrato de compra e venda, 10% do valor proposto, a título de sinal e princípio de pagamento, bem como o valor correspondente pelos serviços prestados pela leiloeira.

2.2. O remanescente será pago na data da escritura, através de cheque visado.

CONTACTOS // CONTACTS

Moçambique

Mozambique

Maputo

Rua da Argélia, 244

+258 846 928 335

geral@leilosoc.co.mz

Angola

Luanda

Rua da Revolução de Outubro

Maianga

Centro Logístico LEILOSOC Angola

LEILOSOC Angola Business Logistics

Estrada Luanda, Km 48

Catete, Luanda

+244 935 369 828

Portugal

SERVIÇOS CENTRAIS // Headquarters

Porto // Oporto: Rua D. João IV, 340

4000-298 Porto

T. (+351) 228 346 550

Leiria: Urbanização Nova Leiria

Av. 22 de Maio, 26; 1.º F

2415-396 Leiria

Centro Logístico LEILOSOC SUL

LEILOSOC's South Business Logistics

Rua C, 58

2685-012 Loures, Sacavém

Centro Logístico LEILOSOC NORTE

LEILOSOC's North Business Logistics

Rua da Estrada Velha, 820

4585-610 Recarei, Paredes

T. (+351) 225 193 200

Açores // Azores: Rua Bento José Morais, 23

1.º Norte Dt.º

9500-772 Ponta Delgada

España // Spain

Centro Logístico LEILOSOC España

LEILOSOC Spain Business Logistics

Poligno La Barca, Nave 34; Calle C

21450 Cartaya, Huelva

geral@leilosoc.es

