

# LEILOSOC<sup>®</sup>

WORLDWIDE

DESINVISTA PARA INVESTIR<sup>®</sup>

Proc. n.ºs: BMP-668, BMP-667 e BMP-666

## LEILÃO ELETRÓNICO

Até dia 01 de dezembro de 2023, às 16h30

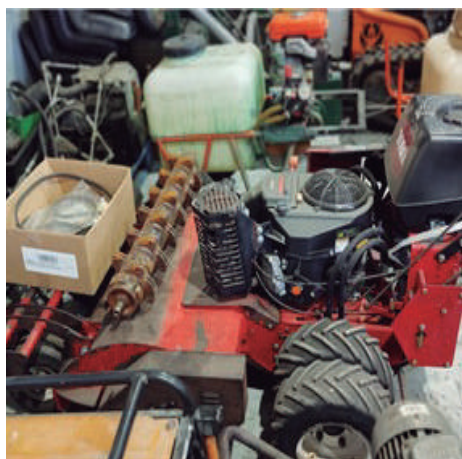

Equipamentos Provenientes de:

MOTAENGIL

# ATIV

Gestão e Manutenção de Ativos



# DADOS GERAIS



## Leilão Eletrónico

Processos n.ºs	BMP-668, BMP-667 e BMP-666
Descrição	Equipamentos Florestais e de Jardinagem · Veículos Ligeiros de Passageiros · Veículo Pesado
Modalidade de Venda	Venda em Estabelecimento de Leilão
Forma de Venda	Leilão Eletrónico
Data e Hora de Início do Leilão	11 de novembro de 2024, às 09h00
Data e Hora Prevista de Fim do Leilão	01 de dezembro de 2024, às 16h30



Localizações  
**Vila do Conde**  
**Viseu**  
**Vila Franca de Xira**



Lotes  
**57**



Valor Base Total  
**€ 134.920,00**

Visitas	<b>Lotes 1 e 4:</b> dia 27/11, das 10h00 às 12h00
Localidade	Rua da Gândara 2 · 4485-612 Modivas, Vila do Conde
+Informações	Joana Barros · 912 042 027* // geral@leilosoc.com
Visitas	<b>Lotes 5 a 29:</b> dia 28/11, das 10h30 às 12h30
Localidade	N2, 149 · 3510-936 Viseu
+Informações	Nelson Outeiro · 912 293 026* // geral@leilosoc.com
Visitas	<b>Lotes 30 a 53:</b> dia 29/11, das 14h30 às 16h00
Localidade	Rua do Tertir · 2615-382 Vila Franca de Xira
+Informações	Pedro Cristóvão · 910 958 390* // geral@leilosoc.com

### NOTAS INFORMATIVAS:

- Os itens constantes nesta relação de bens estão, até ao término do evento, sujeitos a alterações.
- Acresce IVA.

\*Chamadas para a rede móvel nacional.

## Lotes 1 a 4



Equipamentos Provenientes de:

MOTAENGIL  
**ATIV**  
Gestão e Manutenção de Ativos



VEÍCULOS  
LIGEIOS DE  
MERCADORIAS



Processo n.º BMP-668

**VISITAS:** dia 27/11, das 10h00 às 12h00

**LOCAL DOS BENS:** Rua da Gândara 2 · 4485-612 Modivas, Vila do Conde

**+INFORMAÇÕES:**

Joana Barros · 912 042 027 (Chamadas para a rede móvel nacional)

# DESCRIÇÃO DOS BENS MÓVEIS

## LOTE 1

### VERBA 1 | Veículo Ligeiro de Mercadorias

Marca/ Modelo: MITSUBISHI L200 4WD CC Invite 3 L 2.5 DI-D

Ano: 2015

Matrícula: 49-QP-05

Quilómetros: cerca de 254.059 km

Características: Controlo de tração · ABS · Ar condicionado · Direção assistida · Fecho central · Vidros elétricos.

Notas: Alguns riscos e amolgadelas · Problemas no motor e na embraiagem.



Valor Base: € 12.500,00

## LOTE 2

### VERBA 2 | Veículo Ligeiro de Mercadorias

Marca/ Modelo: PEUGEOT Partner 1.6 Hdi L2 Confort Van

Ano: 2013

Matrícula: 14-NX-15

Quilómetros: cerca de 305.710 km

Características: Controlo de Tração · ABS · Ar condicionado · Direção assistida · Fecho central · Sensores de estacion. traseiros · Vidros e retrovisores elétricos.

Notas: Alguns riscos.



Valor Base: € 1.500,00

## LOTE 3

### VERBA 3 | Veículo Ligeiro de Mercadorias

Marca/ Modelo: RENAULT Kangoo Maxi Business 1.5 DCI

Ano: 2016

Matrícula: 19-SH-83

Quilómetros: cerca de 340.570 km

Extras: Controlo de tração · ABS · Ar condicionado · Direção assistida · Fecho central · Sensores de estacionamento traseiros · Vidros e retrovisores elétricos · Volante multifunções.

Notas: Não trabalha · Alguns riscos e amolgadelas · Problemas nas válvulas.



Valor Base: € 1.500,00

## LOTE 4

### VERBA 4 | Veículo Ligeiro de Mercadorias

Marca/ Modelo: RENAULT Kangoo Maxi Business 1.5 DCI

Ano: 2016

Matrícula: 64-QX-67

Quilómetros: cerca de 270.183 km

Características: Controlo de tração · ABS · Ar condicionado · Direção assistida · Fecho central · Sensores de estacionamento traseiros · Vidros e retrovisores elétricos · Volante multifunções.

Notas: Alguns riscos e amolgadelas · Problemas no motor e na direção.



Valor Base: € 2.000,00

## Lotes 5 a 29

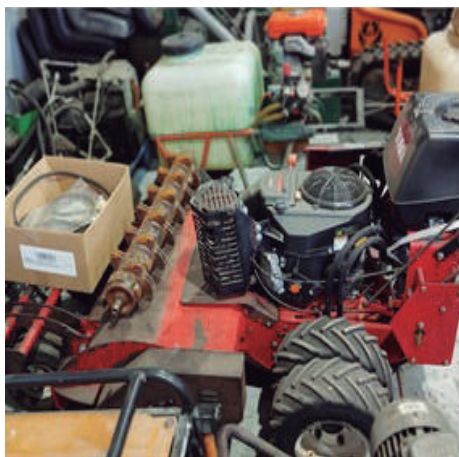

Equipamentos Provenientes de:

MOTAENGIL

# ATIV

Gestão e Manutenção de Ativos

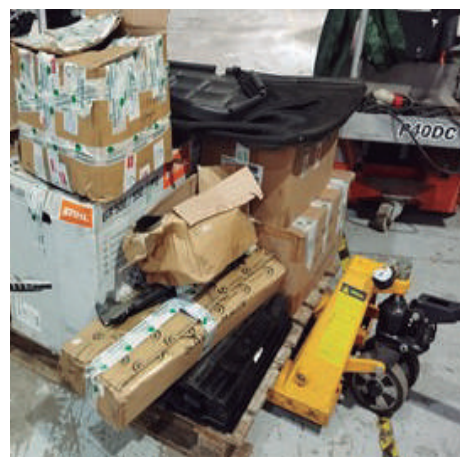

VEÍCULOS  
EQUIPAMENTOS  
AGRÍCOLAS  
PEÇAS



Processo n.º BMP-667

**VISITAS:** dia 28/11, das 10h30 às 12h30  
**LOCAL DOS BENS:** N2, 149 · 3510-936 Viseu

**+INFORMAÇÕES:**  
Nelson Outeiro · 912 293 026 (Chamadas para a rede móvel nacional)

LEILOSOC®  
WORLDWIDE

# DESCRIÇÃO DOS BENS MÓVEIS

## LOTE 5

VERBA 2 | **Veículo Ligeiro de Mercadorias**

Marca/ Modelo: GOUPIL G3S-L

Ano: 2010

Matrícula: 60-IS-98

Notas: Sem Baterias · Acresce IVA.



Valor Base: € 500,00

## LOTE 6

VERBA 3 | **Veículo Pesado**

Marca: VOLVO

Modelo: FL240 com Superestrutura Varredoura Jonhston VT650

Ano: 2007

Matrícula: 87-EM-73

N.º de Horas de Trabalho: 6.373 horas

Notas: Bomba de água da varredora danificada.



Valor Base: € 20.000,00

## LOTE 7

VERBA 39 | **Ventosa de Sucção Hidráulica**

Marca/ Modelo: KAPA, com bomba hidráulica, + 3 siction plate SP100

Ano: 2018

N.º de Horas de Trabalho: 295 horas

N.º de Série: 139890



Valor Base: € 1.000,00

## LOTE 8

VERBA 40 | **Varredora Apeada**

Marca/ Modelo: CHARTERHOUSE 95

Ano: 1995

N.º de Série: 10483



Valor Base: € 500,00

## LOTE 9

VERBA 41 | **Sopradores**

Soprador da marca HUSQVARNA, modelo 580BTS, do ano 2016, 444 horas de trabalho, S/N 20153400615 + Soprador da marca HUSQVARNA, modelo 580BTS, do ano 2016, 1.475 horas de trabalho, S/N 20153400611.

Nota: Inclui peças no valor de € 36,00.



Valor Base: € 140,00

# DESCRIÇÃO DOS BENS MÓVEIS

## LOTE 10

VERBA 42 | **Aspirador**

Marca/ Modelo: MUCK LUADA EUROMEX

Ano: 2016



Valor Base: € 50,00

## LOTE 11

VERBA44 | **Motopulverizador**

Marca/ Modelo: ROCHA ALFA 400L", com AR403

Modelo: 2008

N.º de Série: 003-CODE 99694682



Valor Base: € 100,00

## LOTE 12

VERBA 45 | **3 Motopulverizadores**

Motopulverizador "KUBOTA" 100lts, do ano 2004, 330 horas de trabalho (não tem bomba de pressão · inclui peças no valor de € 67,00) + Motopulverizador "KUBOTA" 100lts, do ano 2006, 950 horas de trabalho (avariado) + Motopulverizador "KUBOTA" 100lts, do ano 2007, 558 horas de trabalho, S/N 5G7502 (avariado).



Valor Base: € 100,00

## LOTE 13

VERBA 46 | **2 Geradores 7,5 Kva**

Gerador a gasolina "SADY" com 7,5 Kva, do ano 2021, 480 horas de trabalho, S/N SF460200710239 + Gerador a gasolina "SADY" com 7,5 Kva, do ano 2021, 637 horas de trabalho, S/N SF460200710260.



Valor Base: € 380,00

## LOTE 14

VERBA 47 | **Distribuidor de Adubo**

Marca/ Modelo: ROCHA KA500

Ano: 2015

N.º de Série: 02240915

Nota: Para peças.



Valor Base: € 50,00

# DESCRIÇÃO DOS BENS MÓVEIS

## LOTE 15

VERBA 48 | **4 Corta-Relvas**

Corta-relva apeado "TORO 530GTK", do ano 2012, 856 horas de trabalho, S/N 312000172 + Corta-relva apeado "TORO 530GTK", do ano 2014, 930 horas de trabalho, S/N FJ180VK42064 + Corta-relva apeado "TORO 530GTK", do ano 2014, 1.211 horas de trabalho, S/N FJ180VK42153 + Corta-relva apeado "KUBOTA 6021", do ano 2004, 1.700 horas de trabalho.



## LOTE 16

VERBA 49 | **14 Corta-Relvas**

Corta-relva apeado "HONDA HRX 537", do ano 2017, com 1.014 horas de trabalho, S/N MAGA-2563038 (motor danificado) + Corta-relva apeado "HONDA HRX 537", do ano 2017, 700 horas de trabalho, S/N MAGA-2563060 (motor danificado) + Corta-relva apeado "HONDA HRX 537", do ano 2017, 716 horas de trabalho, S/N MAGA-2562085 (motor danificado) + Corta-relva apeado "HONDA HRX 537", do ano 2017, 1.018 horas de trabalho, S/N MAGA-2563062 (para peças) + Corta-relva apeado "HONDA HRX 537", do ano 2017, 1.131 horas de trabalho, S/N MAGA-2563057 + Corta-relva apeado "HONDA HRX 537", do ano 2017, 783 horas de trabalho, S/N MAGA-2563061 (motor danificado) + Corta-relva apeado "HONDA HRX 537", do ano 2017, 1.209 horas de trabalho, S/N MAGA-25636745 (motor danificado) + Corta-relva apeado "HONDA HRX 537", do ano 2018, 877 horas de trabalho, S/N MAGA-2569218 + Corta-relva apeado "HONDA HRX 537", do ano 2019, 1.258 horas de trabalho, S/N MAGA-1009192 (motor danificado) + Corta-relva apeado "HONDA HRX 537", do ano 2019, 1.207 horas de trabalho, S/N MAGA-1010126 (motor danificado) + Corta-relva apeado "HONDA HRX 537", do ano 2019, 464 horas de trabalho, S/N MAGA-1009856 (para peças) + Corta-relva apeado "HONDA HRX 537", do ano 2020, 462 horas de trabalho, S/N MAGA-1146127 (para peças) + Corta-relva apeado "HONDA HRX 537", do ano 2018, 1.28 horas de trabalho, S/N MAGA-2568071 (motor danificado) + Corta-relva apeado "HONDA HRX 537", do ano 2018, 778 horas de trabalho, S/N MAGA-2569198 (motor danificado).



Valor Base: € 700,00

## LOTE 17

VERBA 50 | **Corta-relva**

Marca/ Modelo: TORO TITAN ZX 4820

Ano: 2011

N.º de Série: 311000246

Nota: Inclui peças no valor de € 500,00.



Valor Base: € 750,00



# DESCRIÇÃO DOS BENS MÓVEIS

## LOTE 18

VERBA 51 | **Corta-Relva**

Marca/ Modelo: SCAG TIGER CLUB 52

Ano: 2005

N.º de Série: A5300137 / A5500337

Notas: Avaria na embraiagem. Inclui peças no valor de € 926,00.



Valor Base: € 1.000,00

## LOTE 19

VERBA 52 | **Corta Relva Raio Zero**

Marca/ Modelo: GRASSHOPER 930D-2

Ano: 2016

N.º de Horas de Trabalho: 2.676 horas

N.º de Série: 1EL4550

Notas: Falta alternador e motor de arranque.



Valor Base: € 300,00

## LOTE 20

VERBA 53 | **5 Corta-Relvas GRASSHOPER**

Corta-relva raio zero "GRASSHOPER 120-48", do ano 2008, 254 horas de trabalho, S/N 5818552 + Corta-relva raio zero da marca "GRASSHOPER 120-48", do ano 2009, 1.831 horas de trabalho, S/N 5915702 (parte hidráulica avariada) + Corta-relva raio zero "GRASSHOPER 120-48", do ano 2008, 3.198 horas de trabalho, S/N 5818555 (sem motor) + Corta-relva raio zero "GRASSHOPER 120-48", do ano 2008, 3.295 horas de trabalho, S/N 5818554 (avaria no motor) + Corta-relva raio zero "GRASSHOPER 120-48", do ano 2009, 4.475 horas de trabalho, S/N 5915707 (sem bombas hidráulicas).



Valor Base: € 400,00

## LOTE 21

VERBA 54 | **Corta Prados**

Marca/ Modelo: TORO PISTOL GRIP

Ano: 2013

N.º de Horas de Trabalho: 121 horas

N.º de Série: 312000137

Notas: Sem bateria. Inclui peças no valor de € 800,00.



Valor Base: € 1.200,00

# DESCRIÇÃO DOS BENS MÓVEIS

## LOTE 22

VERBA 55 | **Corta Prados**

Marca/ Modelo: ENERGREEN ROBOGREEN

Ano: 2013

N.º de Horas de Trabalho: 3.062 horas

N.º de Série: 006286

Nota: Roletes danificados.



## LOTE 23

VERBA 56 | **5 Compressores**

Compressor "EMAX 50L", do ano 2015, S/N 14101502-064 (avariado) + Compressor "EMAX 50L", do ano 2015, S/N 14101502-108 (para peças) + Compressor "EMAX 50L", do ano 2020, s/n 18052101 142-064 (avariado) + Compressor "DISO 100L", do ano 2011 + Compressor da "DELAIR 50L", do ano 2007 (avariado).



## LOTE 24

VERBA 57 | **Balde Misturador**

Marca/ Modelo: UEMME CONDOR 250L

Ano: 2012

N.º de Série: 4108

Nota: Mau estado.



## LOTE 25

VERBA 58 | **Alfaia Agrícola**

Marca/ Modelo: VERTIDRAIN 7007

Ano: 2008

N.º de Horas de Trabalho: 464 horas

N.º de Série: A81727

Notas: Avaria na bomba hidráulica. Inclui peças no valor de € 300,00



## LOTE 26

VERBA 59 | **Braço Limpa Bermas**

Marca/ Modelo: ORSI VISUAL VENTRAL 677

Ano: 2008

N.º de Horas de Trabalho: 1.726 horas

N.º de Série: 23607

Nota: Estrutura danificada.



# DESCRIÇÃO DOS BENS MÓVEIS

## LOTE 27

VERBA 60 | Triturador

Marca/ Modelo: MASCHIO FURBA 100

Ano: 2014

N.º de Série: 130270425

Nota: Inclui peças no valor de € 550,00.



Valor Base: € 1.000,00

## LOTE 28

VERBA 61 | Peças

Lote de peças novas composto por filtros, juntas, cabos, polís, correias, diversos.

Nota: Inventário disponível

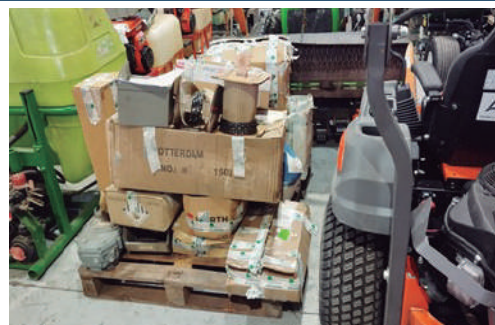

Valor Base: € 1.800,00

## LOTE 29

VERBA 62 | Peças

Lote de peças novas composto por alternadores, lâminas, casquilhos, retentores filtros, juntas, cabos, polís, correias, diversos.

Nota: Inventário disponível.



Valor Base: € 2.500,00

## Lotes 30 a 53



Equipamentos Provenientes de:

MOTAENGIL  
**ATIV**  
Gestão e Manutenção de Ativos



**VEÍCULO PESADO**  
**VEÍCULOS LIGEIROS**  
**DE MERCADORIAS**  
**E DE**  
**PASSAGEIROS**



**Processo n.º BMP-666**

**VISITAS:** 29/11, das 14h30 às 16h00

**LOCAL DOS BENS:** Rua do Tertir · 2615-382 Vila Franca de Xira

**+INFORMAÇÕES:**

Pedro Cristóvão · 910 958 390 (Chamadas para a rede móvel nacional)

# DESCRIÇÃO DOS BENS MÓVEIS

## LOTE 30

VERBA 1 | **Veículo Pesado de Mercadorias**

Marca/ Modelo: MAN L2000

Ano: 2005

Matrícula: 44-IG-65

Quilómetros: cerca de 85.978 km

Características: de cor branca e outras, diesel, 2 lugares, estofos em tecido, vidros manuais, caixa de velocidades manual.

Notas: Sem caixa e sem bateria. Última inspeção 10/07/2021.



Valor Base: € 2.500,00

## LOTE 31

VERBA 2 | **Veículo Ligeiro de Mercadorias**

Marca/ Modelo: RENAULT Master L3 2.3 DCI

Ano: 2014 · Matrícula: 01-PD-94

Quilómetros: cerca de 239.804 km

Características: de cor branca e outras, a diesel, 7 lugares, ar condicionado, vidros elétricos na frente, com 2.299 cc de cilindrada, 92kW de potência útil máxima, caixa de velocidades manual.

Notas: Sem bateria, com problemas de embraiagem e motor, riscos, moossas e pneu furado.



Valor Base: € 7.500,00

## LOTE 32

VERBA 3 | **Veículo Ligeiro de Mercadorias**

Marca/ Modelo: RENAULT Kangoo Maxi 1.5DCI

Ano: 2016

Matrícula: 75-RQ-83

Quilómetros: cerca de 261.848 km

Características: de cor branca e outras, a diesel, 5 lugares, ar condicionado, estofos em tecido, vidros elétricos na frente, com 1.461 cc de cilindrada, 66kW de potência útil máxima, caixa manual de 5 velocidades.

Notas: Sem bateria, com problema na caixa de velocidades (5.ª mudança), e sofagem não funciona. Inspeção válida até 22/07/2025.



Valor Base: € 2.000,00

## LOTE 33

VERBA 4 | **Veículo Ligeiro de Mercadorias**

Marca/ Modelo: RENAULT Trafic FM L2H2 1.2T 1.6D

Ano: 2016 · Matrícula: 30-RD-15

Quilómetros: cerca de 221.212 km

Características: de cor branca e outras, a diesel, 3 lugares, ar condicionado, vidros elétricos na frente, com 1.598 cc de cilindrada, 88kW de potência útil máxima, caixa de velocidades manual.

Notas: Sem bateria, com problemas de motor e caixa, riscos e moossas.



Valor Base: € 2.000,00

# DESCRIÇÃO DOS BENS MÓVEIS

## LOTE 34

VERBA 5 | **Veículo Ligeiro de Mercadorias**

**Marca/ Modelo:** RENAULT Kangoo Maxi 1.5DCI 90CV

**Ano:** 2016 · **Matrícula:** 19-SH-77

**Quilómetros:** cerca de 357.075 km

**Características:** de cor branca e outras, a diesel, 3 lugares, ar condicionado, estofos em tecido, volante multifunções, vidros elétricos, com 1.461cc de cilindrada, 66kW de potência útil máxima, caixa manual de 5 velocidades.

**Notas:** Sem bateria, c/ problema na caixa de velocidades (5.ª velocidade não entra).



Valor Base: € 1.500,00

## LOTE 35

VERBA 6 | **Veículo Ligeiro de Mercadorias**

**Marca/ Modelo:** RENAULT Kangoo Maxi 1.5DCI 90CV

**Ano:** 2015 · **Matrícula:** 41-QL-12

**Quilómetros:** cerca de 393.124 km

**Características:** de cor branca e outras, a diesel, 3 lugares, ar condicionado, estofos em tecido, volante multifunções, vidros elétricos, com 1.461cc de cilindrada, 66kW de potência útil máxima, caixa manual de 5 velocidades.

**Notas:** Sem bateria, com pequena quebra no vidro.



Valor Base: € 1.000,00

## LOTE 36

VERBA 7 | **Veículo Ligeiro de Mercadorias**

**Marca/ Modelo:** RENAULT Kangoo Maxi 1.5DCI 90CV

**Ano:** 2015 · **Matrícula:** 41-QL-19

**Quilómetros:** cerca de 264.206 km

**Características:** de cor branca e outras, a diesel, 3 lugares, ar condicionado, estofos em tecido, volante multifunções, vidros elétricos, com 1.461cc de cilindrada, 66kW de potência útil máxima, caixa manual de 5 velocidades.

**Notas:** Sem bateria e com alguns toques na chapa.



Valor Base: € 2.000,00

## LOTE 37

VERBA 8 | **Veículo Ligeiro de Mercadorias**

**Marca/ Modelo:** RENAULT Kangoo Maxi 1.5DCI 90CV

**Ano:** 2015 · **Matrícula:** 41-QL-23

**Quilómetros:** cerca de 486.112 km

**Características:** de cor branca e outras, a diesel, 3 lugares, ar condicionado, estofos em tecido, volante multifunções, vidros elétricos, com 1461 CC de cilindrada, 66kW de potência útil máxima, caixa manual de 5 velocidades..

**Notas:** Sem bateria e com problemas de motor.



Valor Base: € 1.000,00

# DESCRIÇÃO DOS BENS MÓVEIS

## LOTE 38

VERBA 9 | **Veículo Ligeiro de Mercadorias**

**Marca/ Modelo:** RENAULT Kangoo Maxi 1.5DCI 90CV

**Ano:** 2014 · **Matrícula:** 79-PG-99

**Quilómetros:** cerca de 369.124 km

**Características:** de cor branca e outras, a diesel, 3 lugares, ar condicionado, estofos em tecido, volante multifunções, vidros elétricos, com 1.461cc de cilindrada, 66kW de potência útil máxima, caixa manual de 5 velocidades.

**Notas:** Sem bateria e possíveis danos no motor. Inspeção válida até 25/11/2024.



Valor Base: € 1.500,00

## LOTE 39

VERBA 10 | **Veículo Ligeiro de Mercadorias**

**Marca/ Modelo:** RENAULT Kangoo Maxi 1.5DCI 90CV

**Ano:** 2014 · **Matrícula:** 80-PG-07

**Quilómetros:** cerca de 430.743 km

**Características:** de cor branca e outras, a diesel, 3 lugares, ar condicionado, estofos em tecido, volante multifunções, vidros elétricos, com 1.461cc de cilindrada, 66kW de potência útil máxima, caixa manual de 5 velocidades.

**Notas:** Sem bateria.



Valor Base: € 1.000,00

## LOTE 40

VERBA 11 | **Veículo Ligeiro de Mercadorias**

**Marca/ Modelo:** RENAULT Kangoo Maxi 1.5DCI 90CV

**Ano:** 2014 · **Matrícula:** 80-PG-09

**Quilómetros:** cerca de 247.075 km

**Características:** de cor branca e outras, a diesel, 3 lugares, ar condicionado, estofos em tecido, volante multifunções, vidros elétricos, com 1.461cc de cilindrada, 66kW de potência útil máxima, caixa manual de 5 velocidades.

**Notas:** Sem bateria e com perda de gasóleo. Inspeção válida até 25/11/2024.



Valor Base: € 2.000,00

## LOTE 41

VERBA 12 | **Veículo Ligeiro de Mercadorias**

**Marca/ Modelo:** RENAULT Kangoo Maxi 1.5DCI 90CV

**Ano:** 2014 · **Matrícula:** 80-PG-12

**Quilómetros:** cerca de 335.905 km

**Características:** de cor branca e outras, a diesel, 3 lugares, ar condicionado, estofos em tecido, volante multifunções, vidros elétricos, com 1.461cc de cilindrada, 66kW de potência útil máxima, caixa manual de 5 velocidades.

**Notas:** Sem bateria e com perda de água.



Valor Base: € 1.500,00

# DESCRIÇÃO DOS BENS MÓVEIS

## LOTE 42

VERBA 13 | **Veículo Ligeiro de Mercadorias**

**Marca/ Modelo:** RENAULT Kangoo Maxi 1.5DCI 90CV

**Ano:** 2014 · **Matrícula:** 80-PG-13

**Quilómetros:** cerca de 346.124 km

**Características:** de cor branca e outras, a diesel, 3 lugares, ar condicionado, estofos em tecido, volante multifunções, vidros elétricos, com 1.461cc de cilindrada, 66kW de potência útil máxima, caixa manual de 5 velocidades.

**Notas:** Sem bateria e com avaria do sistema de injeção e dificuldade em pegar. Inspeção válida até 25/11/2024.



Valor Base: € 1.500,00

## LOTE 43

VERBA 14 | **Veículo Ligeiro de Mercadorias**

**Marca/ Modelo:** RENAULT Kangoo Maxi 1.5DCI 90CV

**Ano:** 2016 · **Matrícula:** 80-RM-67

**Quilómetros:** cerca de 307.876 km

**Características:** de cor branca e outras, a diesel, 3 lugares, ar condicionado, estofos em tecido, volante multifunções, vidros elétricos, com 1.461cc de cilindrada, 66kW de potência útil máxima, caixa manual de 5 velocidades.

**Notas:** Sem bateria, com avaria do sistema de injeção e dificuldade em pegar.



Valor Base: € 1.500,00

## LOTE 44

VERBA 15 | **Veículo Ligeiro de Mercadorias**

**Marca/ Modelo:** OPEL Corsa Van 1.3 CDTI 75CV

**Ano:** 2014 · **Matrícula:** 43-PJ-25

**Quilómetros:** cerca de 226.048 km

**Características:** de cor branca e outras, a diesel, 2 lugares, ar condicionado, estofos em tecido, volante multifunções, vidros elétricos, com 1.248cc de cilindrada, 55 kW de potência útil máxima, caixa manual de 5 velocidades.

**Notas:** Sem bateria, com perda de água e motor aquece muito, e pintura em mau estado. Inspeção válida até 30/12/2024.



Valor Base: € 1.300,00

## LOTE 45

VERBA 16 | **Veículo Ligeiro de Mercadorias**

**Marca/ Modelo:** OPEL Corsa Van 1.3 CDTI 75CV

**Ano:** 2014 · **Matrícula:** 54-PA-18

**Quilómetros:** cerca de 273.608 km

**Características:** de cor branca e outras, a diesel, 2 lugares, ar condicionado, estofos em tecido, volante multifunções, vidros elétricos, com 1.248cc de cilindrada, 55 kW de potência útil máxima, caixa manual de 5 velocidades.

**Notas:** Sem bateria, com motor a fazer barulho e alguns riscos



Valor Base: € 1.150,00



# DESCRIÇÃO DOS BENS MÓVEIS

## LOTE 46

VERBA 17 | **Veículo Ligeiro de Mercadorias**

**Marca/ Modelo:** OPEL Corsa Van 1.3 CDTI 75CV

**Ano:** 2014 · **Matrícula:** 78-OM-76

**Quilómetros:** cerca de 324.706 km

**Características:** de cor branca e outras, a diesel, 2 lugares, ar condicionado, estofos em tecido, volante multifunções, vidros elétricos, com 1.248cc de cilindrada, 55 kW de potência útil máxima, caixa manual de 5 velocidades.

**Notas:** Sem bateria, com motor a fazer barulho.



Valor Base: € 1.300,00

## LOTE 47

VERBA 18 | **Veículo Ligeiro de Mercadorias**

**Marca/ Modelo:** OPEL Corsa Van 1.3 CDTI 75CV

**Ano:** 2013 · **Matrícula:** 82-NX-15

**Quilómetros:** cerca de 262.393 km

**Características:** de cor branca e outras, a diesel, 2 lugares, ar condicionado, estofos em tecido, volante multifunções, vidros elétricos, com 1.248cc de cilindrada, 55 kW de potência útil máxima, caixa manual de 5 velocidades.

**Notas:** Problemas de motor.



Valor Base: € 1.300,00

## LOTE 48

VERBA 19 | **Veículo Ligeiro de Mercadorias**

**Marca/ Modelo:** OPEL Corsa Van 1.3 CDTI 75CV

**Ano:** 2013

**Matrícula:** 82-NX-17

**Quilómetros:** cerca de 311.354 km

**Características:** de cor branca e outras, a diesel, 2 lugares, ar condicionado, estofos em tecido, vidros elétricos na frente, com 1.248cc de cilindrada, 55kW de potência útil máxima, caixa manual de 5 velocidades.

**Notas:** Problemas no motor (não trabalha) e pneu furado.



Valor Base: € 1.300,00

## LOTE 49

VERBA 20 | **Veículo Ligeiro de Mercadorias**

**Marca/ Modelo:** CITROËN Berlingo 1.6Hdi 90Cv

**Ano:** 2014 · **Matrícula:** 97-OQ-51

**Quilómetros:** cerca de 263.365 km

**Características:** de cor branca e outras, a diesel, 3 lugares, ar condicionado, estofos em tecido, volante multifunções, vidros elétricos, com 1.560 cc de cilindrada, 66 kW de potência útil máxima, caixa manual de 5 velocidades.

**Notas:** Sem bateria, com suspensão em mau estado.



Valor Base: € 2.000,00

# DESCRIÇÃO DOS BENS MÓVEIS

## LOTE 50

VERBA 21 | **Veículo Ligeiro de Passageiros**

**Marca/ Modelo:** RENAULT Grand Scenic 1.5 DCI 110CV

**Ano:** 2016 · **Matrícula:** 92-RR-36

**Quilómetros:** cerca de 308.640 km

**Características:** de cor cinzenta e outras, a diesel, 7 lugares, ar condicionado, estofos em tecido, volante multifunções, vidros elétricos, teto de abrir, GPS, com 1.461cc de cilindrada, 81 kW de potência útil máxima, caixa manual de 5 velocidades.

**Notas:** Sem bateria, com problemas elétricos, no filtro de partículas e injetores. Alguns riscos.



## LOTE 51

VERBA 22 | **Veículo Ligeiro de Passageiros**

**Marca/ Modelo:** RENAULT Clio 1.5 DCI 90CV

**Ano:** 2016 · **Matrícula:** 01-SH-15

**Quilómetros:** cerca de 289.804 km

**Características:** de cor cinzenta e outras, a diesel, 5 lugares, ar condicionado, estofos em tecido, volante multifunções, vidros elétricos na frente, com 1.461cc de cilindrada, 66kW de potência útil máxima, caixa manual de 5 velocidades.

**Notas:** Sem bateria, com problemas na embraiagem e alguns riscos. Inspeção válida até 23/12/2024.



## LOTE 52

VERBA 23 | **Veículo Ligeiro de Passageiros**

**Marca/ Modelo:** RENAULT Clio 1.5 DCI 90CV

**Ano:** 2016 · **Matrícula:** 01-SH-17

**Quilómetros:** cerca de 330.836 km

**Características:** de cor cinzenta e outras, a diesel, 5 lugares, ar condicionado, estofos em tecido, volante multifunções, vidros elétricos na frente, com 1.461cc de cilindrada, 66kW de potência útil máxima, caixa manual de 5 velocidades.

**Notas:** Sem bateria, com problemas elétricos e no filtro de partículas.



## LOTE 53

VERBA 24 | **Veículo Ligeiro de Passageiros**

**Marca/ Modelo:** RENAULT Megane Sport Tourer 1.5 DCI 110CV

**Ano:** 2015 · **Matrícula:** 18-QC-03

**Quilómetros:** cerca de 315.000 km

**Características:** de cor cinzenta e outras, a diesel, 5 lugares, ar condicionado, estofos em tecido, volante multifunções, vidros elétricos na frente, com 1461 CC de cilindrada, 81kW de potência útil máxima, caixa manual de 5 velocidades.

**Nota:** Sem bateria.



# DESCRIÇÃO DOS BENS MÓVEIS

## LOTE 55

VERBA 26 | **Veículo Ligeiro de Mercadorias**

Marca/ Modelo: RENAULT Master L3 2.3DCI 125CV

Ano: 2014

Matrícula: 02-PD-98

Quilómetros: cerca de 218.699 km

Características: de cor branca e outras, a diesel, 3 lugares, ar condicionado, vidros elétricos na frente, com 2298 CC de cilindrada, 92kW de potência útil máxima, caixa de velocidades manual.

Notas: Sem bateria; problemas de motor.



Valor Base: € 5.000,00

## LOTE 56

VERBA 27 | **Veículo Ligeiro de Passageiros**

Marca/ Modelo: RENAULT Clio 1.5 DCI 90CV

Ano: 2016 · Matrícula: 01-SH-47

Quilómetros: cerca de 249.679 km

Características: de cor cinzenta e outras, a diesel, 5 lugares, ar condicionado, estofos em tecido, volante multifunções, vidros elétricos na frente, com 1461 CC de cilindrada, 66kW de potência útil máxima, caixa de velocidades manual de 5 velocidades.

Notas: Sem bateria; Problemas de caixa de velocidades, motor avariado.



Valor Base: € 2.500,00

## LOTE 57

VERBA 28 | **Veículo Ligeiro de Mercadorias**

Marca/ Modelo: MITSUBISHI L200 2.4DI-D 4WD 154CV

Ano: 2017 · Matrícula: 80-SL-90

Quilómetros: cerca de 274.262 km

Características: de cor branca e outras, a diesel, 5 lugares, ar condicionado, estofos em tecido, vidros elétricos na frente, com 2442 CC de cilindrada, 113kW de potência útil máxima, caixa de velocidades manual de 5 velocidades.

Notas: Sem bateria.



Valor Base: € 15.000,00

## LOTE 58

VERBA 29 | **Veículo Ligeiro de Mercadorias**

Marca/ Modelo: RENAULT Trafic FM L2H2 1.2T 1.6D

Ano: 2016

Matrícula: 64-QX-87

Quilómetros: cerca de 190.513 km

Características: de cor branca e outras, a diesel, 3 lugares, ar condicionado, vidros elétricos na frente, com 1598 CC de cilindrada, 88kW de potência útil máxima, caixa de velocidades manual.

Notas: Sem bateria - mau estado geral.



Valor Base: € 2.000,00

## CONDIÇÕES GERAIS DE LEILÃO ELETRÔNICO

Compete à LEILOSOC® garantir o regular desenvolvimento do Leilão Eletrónico, que se regula pelas seguintes condições gerais de venda:

### A. REGISTO NO PORTAL DE LEILÕES LEILOSOC®

1. Os licitantes e possíveis arrematantes devem estar devidamente registados no portal da LEILOSOC® antes de efetuar qualquer licitação.

2. Na criação de conta na plataforma leilosoc.com devem constar todos os elementos de identificação necessários à faturação e/ou elaboração do Contrato-Promessa de Compra e Venda, como nome, morada/ sede, número de B.I./Cartão de Cidadão ou Certidão Permanente e NIF ou NIPC.

3. Após finalização do registo, será solicitada a confirmação da conta de e-mail. A confirmação é imprescindível para validar o e-mail solicitado e ser-lhe permitido licitar.

4. O licitante assume a veracidade dos dados facultados, bem como todas as obrigações e responsabilidades decorrentes de tal ato, nomeadamente de adquirir o(s) bem(ns) pelo valor que ofereceu, em conformidade com o estabelecido na lei e nestas Condições Gerais de Venda.

### B. SOBRE OS BENS EM LEILÃO

5. Os bens são vendidos nas condições, estado físico e jurídico em que se encontram, pelo que a LEILOSOC® declina qualquer responsabilidade relativamente ao seu estado de conservação ou funcionamento. Se nada for informado em contrário, são transmitidos livres de ónus ou encargos, pessoas e bens.

6. O Dec-Lei 84/2021 – “Defesa do Consumidor” que regula os direitos do consumidor na compra e venda de bens, conteúdos e serviços digitais, por força do artigo 4.º n.º 1 alínea a) não se aplica às vendas efetuadas no âmbito da liquidação de ativos em processo de insolvência ou em processo executivo. É conferido carácter vinculativo às licitações efetuadas, ao licitante fica vedada a faculdade de requerer a anulação da sua licitação.

7. Todos os leilões eletrónicos são compostos por um período de visitas aos bens – em horário pré-definido ou por marcação. Quando o período de visitas é pré-definido, o horário e morada física em que os bens podem ser visitados estão divulgados na área do leilão eletrónico e/ou na área do bem. Quando o tipo de visitas é por marcação, deverá contactar a LEILOSOC®, de forma a agendar a visita. O comprador fica responsável pela vistoria do bem, não podendo a falta desta análise ser imputada à LEILOSOC®.

### C. DURAÇÃO DO LEILÃO ELETRÔNICO

8. O leilão decorrerá no período publicitado na área do leilão, sendo constituído por uma data e hora de início e uma data e hora de fim.

9. Nos últimos 5 minutos de cada leilão, as novas licitações reiniciam a contagem decrescente em 5 minutos. Assim, por exemplo, se um leilão está agendado para terminar às 17:00, e acontece uma licitação às 16:58, o leilão prolonga-se, automaticamente, por mais 5 minutos, terminando às 17:03 e assim sucessivamente. O leilão termina quando mais nenhuma licitação é apresentada dentro do tempo restante.

10. Todos os bens em leilão estão identificados com um temporizador decrescente em horas, minutos e segundos.

### D. FUNCIONAMENTO DO LEILÃO ELETRÔNICO

11. O licitante, ao licitar, assume a responsabilidade decorrente de tal ato, nomeadamente de adquirir o bem, pelo valor que ofereceu, em conformidade com o estabelecido na lei e nestas Condições Gerais de Venda.

11.1 Quando a licitação vencedora é inferior ao valor mínimo ou ao valor base na falta de valor mínimo, considera-se Registo de Oferta. É conferida a esta licitação carácter vinculativo.

### 12. Cada lote em leilão eletrónico, apresenta os seguintes valores:

12.1. Valor Base: valor atribuído ao bem ou ao conjunto dos bens que integram um determinado lote.

12.2. Valor Mínimo: valor correspondente a partir do qual o bem se considera vendido.

12.3. Valor de Abertura: valor a partir do qual serão aceites licitações com vista à venda do bem. Quando o valor das licitações realizadas for superior ao valor de abertura, mas inferior ao Valor Mínimo, cabe à Leiloeira decidir sobre a sua aceitação ou não, de acordo com a decisão do(a) Vendedor(a).

12.4. Licitação Atual: valor da licitação mais elevada, recebida até ao momento.

### 13. Os lances mínimos de licitação são de:

a. € 50,00 para lotes com “Valor de Base” igual ou inferior a € 500,00;

b. € 100,00 para lotes com “Valor de Base” de € 501,00 a € 5.000,00;

c. € 500,00 para lotes com “Valor de Base” de € 5.001,00 a € 10.000,00;

d. € 1.000,00 para lotes com “Valor de Base” de € 10.001,00 a € 50.000,00;

e. € 2.000,00 para lotes com “Valor de Base” de € 50.001,00 a € 100.000,00;

f. € 5.000,00 para lotes com “Valor de Base” de € 100.001,00 a € 250.000,00;

g. € 10.000,00 para lotes com “Valor de Base” superior a € 250.000,00.

14. Os licitantes serão avisados, por email, caso surja uma licitação que supere a sua. A LEILOSOC® não se responsabiliza por eventuais atrasos na entrega do e-mail, dado que o serviço de entrega e receção do correio eletrónico não é de sua responsabilidade.

15. Todas as restantes licitações (que não venceram o leilão) são automaticamente arquivadas.

### E. COMISSÕES PELOS SERVIÇOS PRESTADOS

16. Ao valor da venda acresce uma comissão pelos serviços prestados pela LEILOSOC® e IVA respetivo, nomeadamente:

a. **Bens Imóveis:** 5% sobre o valor proposto e IVA respetivo (à taxa legal em vigor).

b. **Bens Móveis:** 10% sobre o valor proposto e IVA respetivo (à taxa legal em vigor).

c. **Quinhões Hereditários e Direitos (Usufrutos, Quotas, Meações, Ações e Outros):** 10% sobre o valor proposto e IVA respetivo (à taxa legal em vigor).

d. **Estabelecimento Comercial:** 10% sobre o valor proposto e IVA respetivo (à taxa legal em vigor).

e. **Arte:** 15% sobre o valor proposto e IVA respetivo (à taxa legal em vigor).

## CONDIÇÕES GERAIS DE LEILÃO ELETRÔNICO

f. Casos específicos serão indicados nas condições específicas do leilão e/ou na área de informação dedicada ao leilão eletrônico e/ou ao produto em concreto.

17. Em caso de adjudicação de um ou mais bens, o licitante será contactado após o término do leilão, de forma a proceder ao pagamento da comissão, dos bens e respetivo levantamento.

18. No caso em que o valor licitado, apesar de ser o mais elevado, inferior ao valor de venda do bem, o licitante será oportunamente contactado a fim de lhe ser comunicada a posição da leiloeira.

### F. PAGAMENTO DOS BENS

#### 19. Bens Imóveis:

a. O arrematante e promitente-comprador pagará, com a Adjudicação/Arrematação, 10% do valor proposto, a título de sinal e princípio de pagamento, bem como o valor correspondente pelos serviços prestados pela leiloeira.

b. Os direitos preferência/remição de inquilino/remidor, estão sujeitos às presentes condições gerais de venda.

c. O remanescente do preço será pago na data da escritura de compra e venda, a realizar no prazo máximo de 30 dias.

d. A escritura pública de compra e venda será agendada pelo Estabelecimento de Leilão ou pelo Vendedor e será realizada em local determinado pelo Vendedor.

20. Se por motivos alheios à Leiloeira, a escritura de compra e venda não for celebrada – por decisão do Vendedor, nomeadamente em caso de irregularidade ou outro vício que seja impeditivo ou torne inválida ou ineficaz a venda – quaisquer quantias pagas pelo arrematante ser-lhe-ão devolvidas em singelo.

#### 21. Bens Móveis:

a. Com a arrematação haverá lugar ao pagamento da totalidade do valor proposto e respetivo IVA;

22. O não pagamento do preço, não levantamento dos bens ou desistência, terá as seguintes implicações:

a. A venda ser considerada sem efeito;

b. Não poder concorrer a nova venda;

c. Responder criminal e/ou civilmente pelos danos ou prejuízos causados;

d. Não reaver o valor pago a título de sinal.

e. Ser chamado a ressarcir o Vendedor e a LEILOSOC®, pela diferença do valor que o respetivo bem móvel ou imóvel venha a ser adjudicado (aplica-se quando a adjudicação se efetue ao licitante anterior ou quando a adjudicação se concretize através de nova ação de venda).

### G. MODALIDADES DE PAGAMENTO

23. Nos termos do disposto no Regulamento n.º 314/2018 dos Deveres Gerais para a Prevenção e Combate ao Branqueamento de Capitais e do Financiamento do Terrorismo (BC/FT), referente à Lei n.º 83/2017, de 18 de agosto, após a adjudicação dos bens licitados, o pagamento poderá ser feito através das seguintes modalidades:

a. Multibanco;

b. Transferência Bancária para o IBAN indicado no resumo das adjudicações;

c. Cheque endossado à Isegoria Capital, S.A.;

d. Numerário – proibido pagar ou receber em numerário em transações de qualquer natureza que envolvam montantes iguais ou superiores a € 3000,00, ou o seu equivalente em moeda estrangeira (Lei n.º 92/2017, de 22 de agosto).

### H. LEGITIMIDADE NO ACESSO AO SERVIÇO

24. O leilão eletrônico não poderá ser utilizado por pessoas que não tenham capacidade jurídica plena para a celebração de contratos onerosos, não podendo, nomeadamente, ser utilizado por menores de dezoito anos.

25. A LEILOSOC®, não assume qualquer responsabilidade resultante do facto de os participantes não possuírem capacidade jurídica plena para venderem ou comprarem os produtos.

26. Os participantes no leilão deverão informar a LEILOSOC® de qualquer situação que limite a sua capacidade jurídica, considerando-se que, se nada for comunicado nesse sentido, será assumido que têm capacidade jurídica plena.

27. O participante do leilão obriga-se a manter confidencial a senha de acesso do leilão eletrônico e não poderá usar uma identificação de acesso de que não seja titular. O participante do leilão assume toda a responsabilidade pelas operações efetuadas através da utilização desse dado, ainda que por terceiros, com ou sem a sua autorização, assumindo ainda a responsabilidade pela não divulgação da senha de acesso.

28. A leiloeira poderá suspender o acesso ao portal sempre que este viole qualquer disposição legal ou qualquer disposição das presentes Condições Gerais de Venda ou dos seus anexos, bem como no caso de ser detetada qualquer atividade fraudulenta ou ligação a atividade fraudulenta promovida ou exercida pelo participante do leilão e relacionada com o leilão eletrônico.

29. Na eventualidade da conta de um participante do leilão ser suspensa ou cancelada, as obrigações assumidas por esse participante do leilão, nomeadamente a obrigação de pontual pagamento de quaisquer montantes em dívida e de conclusão de negócios a que se tenha proposto enquanto comprador, não se extinguem, devendo o participante do leilão cumprir tais obrigações.

### I. RESPONSABILIDADE DO PARTICIPANTE DO LEILÃO

30. Na utilização do leilão eletrônico, o participante obriga-se a não adotar comportamentos que infrinjam a ordem jurídica vigente ou que lesem interesses ou posições juridicamente protegidas, obrigando-se ainda a não perturbar ou degradar a qualidade do serviço.

31. O participante do leilão, compromete-se a observar todos os procedimentos indicados pela leiloeira para a correta utilização do leilão eletrônico e a pautar a sua atuação por elevados padrões de seriedade, prestando apenas informações verdadeiras e atualizadas.

32. Não é permitida a participação num leilão com intuíto especulativos, com o objetivo de promover o aumento ou a diminuição do preço do produto leiloado, quer pelo lançamento de ofertas de compra ou de venda, quer pelo incitamento ou provocação do lançamento dessas ofertas, não sendo igualmente permitido, de forma alguma, manipular o processo de realização dos leilões ou influenciar o comportamento dos demais utilizadores do leilão eletrônico, bem como praticar qualquer ato que implique uma sobrecarga injustificada, ou que possa danificar ou interferir com o sistema informático do leilão eletrônico.

## CONDIÇÕES GERAIS DE LEILÃO ELETRÓNICO

33. O participante do leilão não poderá utilizar qualquer programa informático, mecanismo ou processo manual de monitorização ou reprodução, total ou parcial, do conteúdo constante das páginas eletrónicas do leilão eletrónico, sem a autorização expressa, por escrito, da leiloeira.

34. O participante do leilão assume a responsabilidade pela conclusão das licitações realizadas através do leilão eletrónico, nomeadamente o de adquirir o bem pelo valor que ofereceu, bem como pelo cumprimento da respetiva legislação aplicável.

35. O participante assume a responsabilidade e obrigatoriedade de levantamento do bem adquirido no local onde este se encontra, no prazo máximo de 10 dias correntes após o término do leilão.

### J. RESPONSABILIDADE DA LEILOSOC®

36. É da responsabilidade da LEILOSOC®:

- A colocação de bens em leilão, bem como a informação introduzida no portal de leilões;
- Assegurar o seu funcionamento, garantindo a confidencialidade da identificação dos licitantes.

37. Não é da responsabilidade da LEILOSOC®:

- Prejuízos que resultem de falhas ou deficiências do portal de leilões ou das operações de manutenção do mesmo que ocorram por eventos imprevisíveis e insuperáveis, alheios à sua vontade ou controlo, que a impeçam, total ou parcialmente, definitiva ou temporariamente, de cumprir obrigações emergentes do contrato e/ou que resultem do incumprimento, mora ou cumprimento defeituoso que não sejam imputáveis, a título de dolo ou de culpa grave, à Leiloeira ou seus representantes, agentes, auxiliares ou quaisquer outras pessoas que esta utilize para cumprimento das obrigações;
- Falhas ou ineficácia dos equipamentos eletrónicos utilizados pelos licitantes ou por divergências horárias desses dispositivos.

38. A LEILOSOC®, enquanto estabelecimento de leilão, reserva-se aos seguintes direitos:

- Não adjudicar caso os valores obtidos sejam considerados insuficientes;
- Cancelar ou suspender as vendas, quando estas ocorrerem de forma irregular;
- Exigir, caso ache necessário, que os pagamentos sejam feitos em cheque visado;
- Considerar sem efeito as arrematações que não forem sinalizadas nos termos do ponto 20, alínea a..

39. Atendendo à dificuldade da confirmação da identidade dos utilizadores da Internet, são da exclusiva responsabilidade do Licitante as declarações que presta, designadamente quanto à identificação do seu ou seus representados, qualidade e poderes.

### K. DADOS PESSOAIS - RGPD

40. A LEILOSOC® recolherá e procederá ao tratamento informático dos dados pessoais do participante do leilão, inserindo-os numa base de dados apropriada e pela qual será responsável.

41. Os dados pessoais fornecidos pelo participante do leilão serão utilizados exclusivamente para fins ligados à execução do respetivo contrato, bem como para atividades de informação e marketing da leiloeira.

42. O participante do leilão compromete-se a fornecer e a manter atualizados e verdadeiros os seus dados pessoais. Os dados pessoais respeitantes ao quadro de preenchimento obrigatório do formulário de adesão que se venham a apurar como sendo incorretos ou incompletos, constituem motivo para a imediata suspensão ou cessação da prestação do leilão eletrónico, bem como para a resolução do respetivo contrato.

### L. NOTIFICAÇÕES

43. O participante do leilão concorda em receber as notificações relacionadas com o leilão eletrónico, incluindo eventuais alterações às presentes Condições Gerais de Venda, para a caixa de correio eletrónico associada ao seu registo.

### M. LEI E FORO APLICÁVEL

44. A LEILOSOC® está devidamente acreditada pelo D.L: n.º 155/2015 de 10 de agosto, portadora do seguro de responsabilidade civil no valor de € 200.000,00 Apólice n.º RC63465018 Fidelidade – Companhia de Seguros, S.A..

45. Nos termos do disposto no artigo 825.º n.º 1 c) do Código do Processo Civil, a falta de depósito do preço pode levar ao arresto em bens suficientes para garantir o valor em falta, acrescido das custas e despesas, sem prejuízo de PROCEDIMENTO CRIMINAL e sendo aquele, simultaneamente, executado no próprio processo para pagamento daquele valor e acréscimos.

46. Para todas as questões não reguladas expressamente nas presentes Condições Gerais de Venda aplicar-se-á a Lei Portuguesa.

A LEILOSOC®



# LICITE GANHE REPITA

OPORTUNIDADES DE INVESTIMENTO!

#LEILOESPT & #LEILOESELETRONICOS



# LEILOSOC®

WORLDWIDE

## PORTUGAL



### SERVIÇOS CENTRAIS

HEADQUARTERS

**Porto** Oporto  
Rua D. João IV, 340  
4000-298 Porto  
+351 228 346 550\*  
707 297 297\*  
geral@leilosoc.com

### SERVIÇOS ADMINISTRATIVOS

ADMINISTRATIVE SERVICES

**Leiria**  
Urbanização Nova Leiria  
Avenida 22 de Maio, 26; 1.º F  
2415-396 Leiria  
geral@leilosoc.com

### CENTROS LOGÍSTICOS

BUSINESS LOGISTICS

**LEILOSOC® Norte** LEILOSOC® North  
Rua da Estrada Velha, 820  
4585-610 Recarei, Paredes  
+351 225 193 200\*  
geral@leilosoc.com

**LEILOSOC® Sul** LEILOSOC® South

Rua C, 58  
2685-870 Sacavém, Loures  
geral@leilosoc.com

### SERVIÇOS ADMINISTRATIVOS DIGITAIS

DIGITAL ADMINISTRATIVE SERVICES

**Algarve**  
**Açores** Azores Island  
**Madeira** Madeira Island  
geral@leilosoc.com

## ESPAÑA SPAIN

### SERVIÇOS ADMINISTRATIVOS DIGITAIS

DIGITAL ADMINISTRATIVE SERVICES

**Huelva**  
geral@leilosoc.com

## ÁFRICA AFRICA

### ANGOLA

**Luanda**  
Rua da Revolução de Outubro  
Maianga  
+244 935 369 828  
geral@leilosoc.com

### CENTROS LOGÍSTICOS

BUSINESS LOGISTICS

**LEILOSOC Angola**  
Estrada Luanda, Km 48  
Catete, Luanda  
geral@leilosoc.com

### MOÇAMBIQUE MOZAMBIQUE

**Maputo**  
Rua da Argélia, 244  
+258 846 928 335  
geral@leilosoc.com

### SERVIÇOS ADMINISTRATIVOS DIGITAIS

DIGITAL ADMINISTRATIVE SERVICES

**Madagáscar**  
**Malawi**  
**São Tomé e Príncipe**  
**Cabo Verde**  
geral@leilosoc.com

\*Chamadas para a rede fixa nacional. Calls to the national fixed network.

\*\*Chamadas através da rede fixa: 0,11€/minuto. Chamadas através da rede móvel: 0,16€/minuto.  
Fixed line calls: €0.11/minute. Calls via mobile network: €0.16/minute.



NÃO PROCURE, **ENCONTRE!** DON'T SEARCH, **FIND!**

