

LEILOSOC[®]

WORLDWIDE

LEILÃO ON-LINE

22 JANEIRO 2025

Maputo · Inhambane · Sofala · Nampula



Camião JAC · Veículos Ligeiros · Contentor · Material de Construção



INFORMAÇÕES GERAIS



22 Janeiro 10:00

[Clique aqui para ver online](#)



VISITAS

Datas: Por marcação, das 09:00 às 16:00
Endereço: N4, Matola - Bairro de Malhampsene (ao lado da Unitrans)
Mapa: <https://maps.app.goo.gl/wEFqZLJe7oBug2GA>

+INFO

Contacto: Silva Mondlane – 846317145 | geral@leilosoc.co.mz

HORA DE FIM E CAUÇÃO

LEILÃO	Link	HORA DE FIM	CAUÇÃO (MZN)
BCI01 - Maputo - Diverso material para construção	Clique aqui	10:00	10 000,00
BCI02 - Maputo - Contentor de 40p	Clique aqui	10:30	100 000,00
Caução para participar em todos os leilões			100 000,00

O pagamento da Caução pode ser realizado de uma das seguintes formas:

- Através de cheque visado, em nome de LEILOSOC, LDA
- Comprovativo de Depósito no BCI na conta nº 18510665310002
- Comprovativo de transferência para o NIB 000800008510665310292.

No caso de a proposta ser ultrapassada por outro cliente, a caução é devolvida.
Caso seja a licitação mais elevada, o valor da caução é descontado ao valor total a pagar.

PAGAMENTO DOS LOTES

- Ao valor do lote não acresce IVA
- Ao valor do lote acresce a comissão da leiloeira no valor de 10% e IVA respetivo.
- Os pagamentos devem ser realizados nos cinco dias úteis seguintes ao leilão.
- O não pagamento no prazo estipulado, de todos os lotes licitados, implica a perda do valor de caução.
- O levantamento dos lotes pode ser realizado após o bom pagamento e emissão dos documentos de venda
- Os lotes são vendidos “aonde estão, como estão”.

LEVANTAMENTO

- Após bom pagamento e emissão dos documentos de venda.



Inspecione os bens e forme a sua opinião de compra!



Utilize as licitações automáticas e deixe o sistema licitar por si!

Siga-nos no Telegram!

Todos os Leilões e Catálogos no Conforto do seu Telemóvel

Entrar

CANAL TELEGRAM

BCI01 - Maputo - Diverso material para construção

TERMINA A 22 DE JANEIRO ÀS 10:00

LOTE 7

VERBA 9 | **Rolos plásticos**

Nove rolos plásticos



Valor Base: **MT 7 000,00**

LOTE 8

VERBA 12 | **Blocos de vidro**

Dezanove blocos de vidro



Valor Base: **MT 4 655,00**

LOTE 10

VERBA 16 | **Esponjas de isolamento térmicos,**

Dezoito esponjas de isolamento térmicos



Valor Base: **MT 25 200,00**

LOTE 12

VERBA 19 | **Caleiras metálicas**

Trinte caleiras metálicas



Valor Base: **MT 6 300,00**

BCI01 - Maputo - Diverso material para construção

TERMINA A 22 DE JANEIRO ÀS 10:00

LOTE 15

VERBA 116 | **Ventiladores metálicos**

Dois ventiladores metálicos



Valor Base: **MT 1 400,00**

LOTE 17

VERBA 30 | **Botijas de pressão**

Quinze botijas de pressão para eletro bomba



Valor Base: **MT 5 950,00**

LOTE 19

VERBA 34 | **Mangueiras flutuantes p/ piscina**

Dois mangueiras flutuantes para piscina

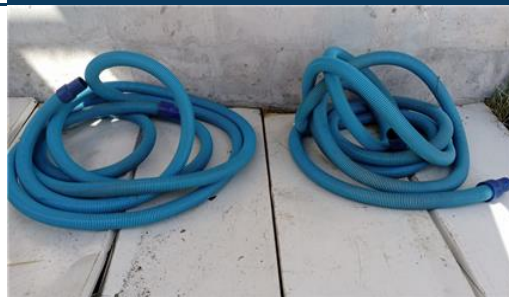

Valor Base: **MT 700,00**

LOTE 20

VERBA 37 | **Esponjas de isolamento térmicos**

Seis esponjas de isolamento térmicos,



Valor Base: **MT 14 700,00**

BCI01 - Maputo - Diverso material para construção

TERMINA A 22 DE JANEIRO ÀS 10:00

LOTE 21

VERBA 38 | **Candeeiros**

Dois candeeiros.



Valor Base: **MT 350,00**

LOTE 23

VERBA 40 | **Tubos inox**

Cento e trinta tubos inox, 6mm X 5m.



Valor Base: **MT 45 500,00**

LOTE 26

VERBA 115 | **Grelhas metálicas**

Grelhas metálicas

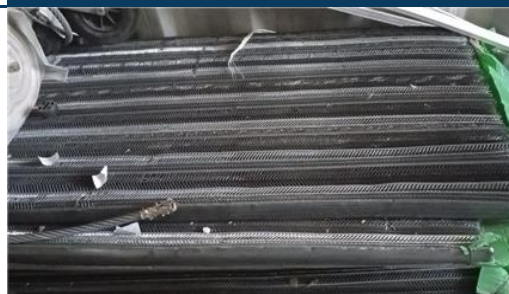

Valor Base: **MT 7 000,00**

LOTE 27

VERBA 45 | **Botijas de gás p/ serralharia**

Três botijas de gás para serralharia

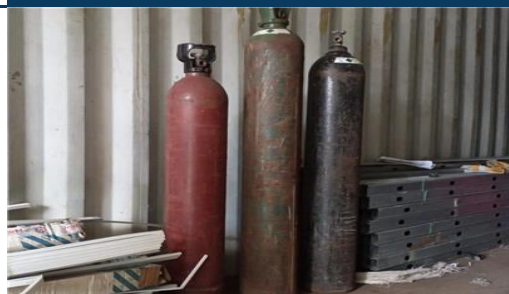

Valor Base: **MT 12 600,00**

BCI01 - Maputo - Diverso material para construção

TERMINA A 22 DE JANEIRO ÀS 10:00

LOTE 29

VERBA 48 | **Rolos de cabos de aço**

Vinte rolos de cabos de aço



Valor Base: **MT 7 000,00**

LOTE 31

VERBA 59 | **Tubos plásticos**

Quarenta e um tubos plásticos, dimensões, 5m, 3m



Valor Base: **MT 8 750,00**

LOTE 32

VERBA 62 | **Canaletes**

Cerca de cento e oitenta Canaletes 7,5cm



Valor Base: **MT 31 500,00**

LOTE 34

VERBA 77 | **Calhas plásticas**

Cerca de mil setecentas calhas plásticas



Valor Base: **MT 119 000,00**

BCI01 - Maputo - Diverso material para construção

TERMINA A 22 DE JANEIRO ÀS 10:00

LOTE 39

VERBA 85 | **Tubos plásticos**

Vinte e quatro tubos plásticos



Valor Base: **MT 6 720,00**

LOTE 40

VERBA 86 | **Redes de fibra**

Cinquenta redes de fibra



Valor Base: **MT 7 000,00**

LOTE 41

VERBA 88 | **Profiles**

Duzentos e noventa e cinco profiles, dimensões 3m



Valor Base: **MT 60 900,00**

LOTE 42

VERBA 89 | **Profiles**

Cento e noventa e oito profiles, dimensão 3m.



Valor Base: **MT 39 900,00**

BCI01 - Maputo - Diverso material para construção

TERMINA A 22 DE JANEIRO ÀS 10:00

LOTE 43

VERBA 90 | **Calhas metálicas**

Cento e cinquenta calhas metálicas



Valor Base: **MT 10 500,00**

LOTE 44

VERBA 91 | **Profiles**

Quarenta e seis profiles, referência EN14195 A1 U48, dimensões 0,55mm



Valor Base: **MT 3 220,00**

LOTE 45

VERBA 92 | **Chapas metálica p/ prateleiras**

Duzentos e sessenta chapas metálicas, para prateleiras



Valor Base: **MT 18 200,00**

LOTE 48

VERBA 98 | **Garrafa de gás & de oxigénio.**

Uma garrafa de gás e duas de oxigénio

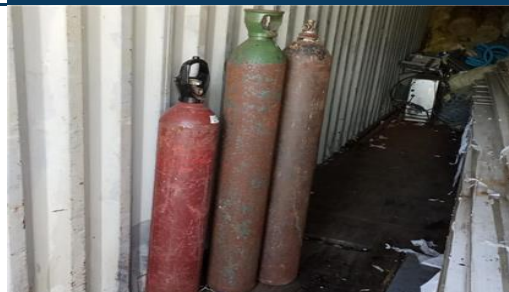

Valor Base: **MT 12 600,00**

BCI01 - Maputo - Diverso material para construção

TERMINA A 22 DE JANEIRO ÀS 10:00

LOTE 51

VERBA 113 | **Esstruturas de rede**

Quinze estruturas de rede



Valor Base: **MT 5 250,00**

LOTE 55

VERBA 106 | **Estruturas metálicas p/ prateleiras**

Catorze estruturas metálicas para prateleiras

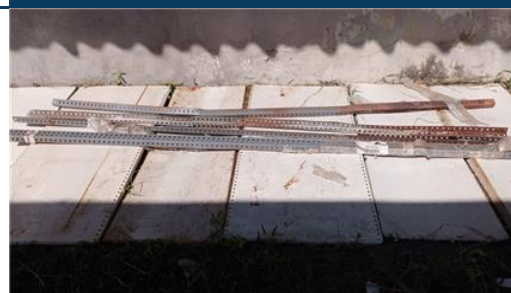

Valor Base: **MT 4 900,00**

LOTE 56

VERBA 107 | **Tubos metálico finos**

Doze tubos metálico finos



Valor Base: **MT 1 680,00**

LOTE 58

VERBA 109 | **Profiles p/ tecto falso**

Cerca de 190 profiles para tecto falso, dimensões 28X20X40 3000mm



Valor Base: **MT 26 600,00**

BCI02 - Maputo - Contentor de 40p

TERMINA A 22 DE JANEIRO ÀS 10:30

LOTE 67

VERBA 119 | **Contentor 40P**

Um contentor de 40P



Valor Base: **MT 141 000,00**

INFORMAÇÕES GERAIS



22 Janeiro 11:00

[Clique aqui para ver online](#)



VISITAS

Datas: Por marcação, das 09:00 às 16:00
Endereço: BCI - Av. das FPLM nº 1884 - Maputo
Mapa: <https://maps.app.goo.gl/xkWNJJspTAWiBfKc9>

+INFO

Contacto: Silva Mondlane – 846317145 | geral@leilosoc.co.mz

HORA DE FIM E CAUÇÃO

LEILÃO	Link	HORA DE FIM	CAUÇÃO (MZN)
BCI03 - Maputo - Veículos Ligeiros	Clique aqui	11:00	100 000,00
BCI04 - Maputo - Veículos Ligeiros - Camião JAC	Clique aqui	11:30	100 000,00
Caução para participar em todos os leilões			200 000,00

O pagamento da Caução pode ser realizado de uma das seguintes formas:

- Através de cheque visado, em nome de LEILOSOC, LDA
- Comprovativo de Depósito no BCI na conta nº 18510665310002
- Comprovativo de transferência para o NIB 000800008510665310292.

No caso de a proposta ser ultrapassada por outro cliente, a caução é devolvida.
Caso seja a licitação mais elevada, o valor da caução é descontado ao valor total a pagar.

PAGAMENTO DOS LOTES

- Ao valor do lote não acresce IVA
- Ao valor do lote acresce a comissão da leiloeira no valor de 10% e IVA respetivo.
- Os pagamentos devem ser realizados nos cinco dias úteis seguintes ao leilão.
- O não pagamento no prazo estipulado, de todos os lotes licitados, implica a perda do valor de caução.
- O levantamento dos lotes pode ser realizado após o bom pagamento e emissão dos documentos de venda
- Os lotes são vendidos “aonde estão, como estão”.

LEVANTAMENTO

- Após bom pagamento e emissão dos documentos de venda.

BCI03 - Maputo - Veículos Ligeiros
TERMINA A 22 DE JANEIRO ÀS 11:00

LOTE 3

VERBA 10 | KIA Picanto

Uma viatura marca KIA, modelo Picanto, ano de fabrico 2010, com cerca de 120000km, caixa manual.

Localização: Maputo



Valor Base: **MT 127 800,01**

LOTE 4

VERBA 22 | Peugeot Partner

Viatura de marca Peugeot, modelo Partner, ano de fabrico 2010, com cerca de 100000km, matrícula AAS-874-MP, não operacional.

Localização: Maputo



Valor Base: **MT 166 805,84**

LOTE 5

VERBA 23 | BMW - 525i

Uma viatura marca BMW, modelo 525i, ano de fabrico 2006, caixa automática, com cerca de 100000km, matrícula MLY-94-06. Não operacional

Localização: Maputo



Valor Base: **MT 300 000,00**

LOTE 18

VERBA 18 | Hyundai Tucson

Uma viatura marca Hyundai, modelo Tucson, ano de fabrico 2009, com cerca de 177139km, matrícula MMS-77-34,

Localização: Maputo



Valor Base: **MT 184 861,73**

BCI03 - Maputo - Veículos Ligeiros
TERMINA A 22 DE JANEIRO ÀS 11:00

LOTE 19

VERBA 33 | **Hyundai Accent**

Viatura sinistrada de marca Hyundai, modelo accent, matrícula AAA-739-MP.

LOCAL: Maputo



Valor Base: **MT 42 000,00**

BCI04 - Maputo - Veículos Ligeiros - Maputo

TERMINA A 22 DE JANEIRO ÀS 11:30

LOTE 1

VERBA 2 | Mazda BT50

Marca/Modelo: Mazda BT50

Ano: 2014

Cabine: Dupla

Cilindrada: 3198cm³

Cilindros: Cinco

Quilometragem: 196727KM

Transmissão: Automática

Combustível: Diesel

Lotação: Cinco lugares

Matrícula: ADD-393-MC

Estado: Avariado



Valor Base: **MT 700 000,00**

LOTE 2

VERBA 3 | AUDI A6

Marca/Modelo: AUDI A6

Ano: 2008

Cilindrada: 2393cm³

Cilindros: Seis

Transmissão: Automática

Quilometragem: 109285KM

Combustível: Gasolina

Lotação: Cinco lugares

Matrícula: MMS-26-17

Estado: Avariado

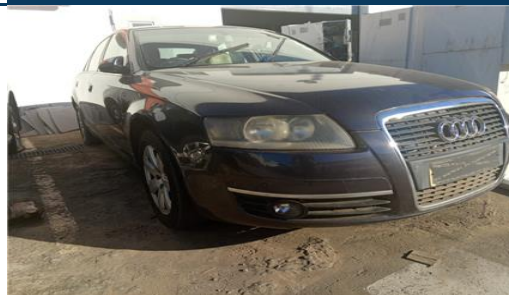

Valor Base: **MT 180 000,00**

LOTE 3

VERBA 4 | Chevrolet

Trailblazer 2013

Marca/Modelo: Chevrolet Trailblazer

Ano: 2013

Tipo: SUV

Cilindrada: 2798cm³

Cilindros: Quatro

Transmissão: Automática

Quilometragem: 196727KM

Combustível: Diesel

Lotação: Sete lugares

Matrícula: ADW-682-MP

Estado: Avariado

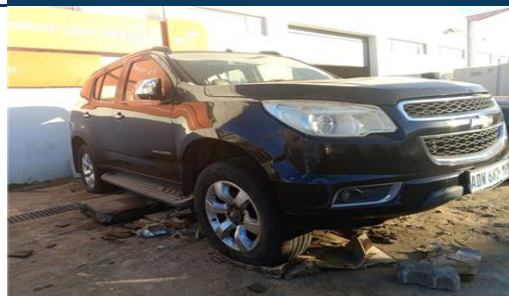

Valor Base: **MT 490 000,00**

LOTE 4

VERBA 5 | Hyundai Accent 2011

Marca/Modelo: Hyundai Accent

Ano: 2011

Cilindrada: 1399cm³

Cilindros: Quatro

Transmissão: Manual

Quilometragem: 183241KM

Combustível: Gasolina

Lotação: Cinco lugares

Matrícula: ABP-425-MP

Estado: Avariado



Valor Base: **MT 250 000,00**

LOTE 5

VERBA 6 | Hyundai Accent 2011

Marca/Modelo: Hyundai Accent 2011

Ano: 2011

Cilindrada: 1399cm³

Cilindros: Quatro

Transmissão: Manual

Quilometragem: 154781KM

Combustível: Gasolina

Matrícula: ABP-426-MP

Estado: Avariado



Valor Base: **MT 250 000,00**

BCI04 - Maputo - Veículos Ligeiros - Maputo

TERMINA A 22 DE JANEIRO ÀS 11:30

LOTE 6

VERBA 7 | JAC RHDHFC 2012

Veículo: Camioneta

Marca/Modelo: JAC RHDHFC

Ano: 2012

Cilindrada: 3168cm³

Cilindros: Quatro

Quilometragem: S/l

T: 2382Kg

PB: 4140Kg

Lotação: 3 lugares

Combustível: Diesel

Matrícula: ACE-652-MP

Estado: Avariado (Sinistrada)



Valor Base: **MT 620 000,00**

LOTE 7

VERBA 8 | Mazda BT50 2014

Marca/Modelo: Mazda BT50

Ano: 2014

Cabine: Dupla

Cilindrada: 2198cm³

Cilindros: Quatro

Quilometragem: 332316KM

Matrícula: ADY-176-MC

Combustível: Diesel

Transmissão: Manual

Lotação: Cinco lugares

Estado: Avariado



Valor Base: **MT 550 000,00**

Valor Base: **MT 200 000,00**

LOTE 11

VERBA 19 | Mitsubishi Triton

Marca/Modelo: Mitsubishi Triton

Ano: 2016

Cilindrada: 2477cm³

Cilindros: Quatro

Transmissão: Manual

Quilometragem: S/l

Combustível: Diesel

Lotação: Cinco lugares

Matrícula: AFO-158-MP

Estado: Sinistrado (perda total)



Valor Base: **MT 120 000,00**

INFORMAÇÕES GERAIS



22 Janeiro 12:00

[Clique aqui para ver online](#)



VISITAS

Datas: Por marcação, das 09:00 às 16:00
Endereço: BCI - Balcão de Inharrime
Mapa: <https://maps.app.goo.gl/VNKt5Fr7Mrmbgmg59>

+INFO

Contacto: Oldemiro Mangaze – 841320231 | geral@leilosoc.co.mz

HORA DE FIM E CAUÇÃO

LEILÃO	Link	HORA DE FIM	CAUÇÃO (MZN)
BCI05 - Inharrime - Mahindra PIK UP	Clique aqui	12:00	100 000,00

O pagamento da Caução pode ser realizado de uma das seguintes formas:

- Através de cheque visado, em nome de LEILOSOC, LDA
- Comprovativo de Depósito no BCI na conta nº 18510665310002
- Comprovativo de transferência para o NIB 000800008510665310292.

No caso de a proposta ser ultrapassada por outro cliente, a caução é devolvida.
Caso seja a licitação mais elevada, o valor da caução é descontado ao valor total a pagar.

PAGAMENTO DOS LOTES

- Ao valor do lote não acresce IVA
- Ao valor do lote acresce a comissão da leiloeira no valor de 10% e IVA respetivo.
- Os pagamentos devem ser realizados nos cinco dias úteis seguintes ao leilão.
- O não pagamento no prazo estipulado, de todos os lotes licitados, implica a perda do valor de caução.
- O levantamento dos lotes pode ser realizado após o bom pagamento e emissão dos documentos de venda
- Os lotes são vendidos “aonde estão, como estão”.

LEVANTAMENTO

- Após bom pagamento e emissão dos documentos de venda.

BCI05 - Inharrime - Mahindra PIK UP

TERMINA A 22 DE JANEIRO ÀS 12:00

LOTE 3

VERBA 7 | **Mahindra PIK UP 2.5 Turbo**

Viatura de marca Mahindra, modelo PIK UP 2.5 Turbo 4X4, cabine dupla, matrícula AFD-479-MC, com cerca de 90830km.

LOCALIZAÇÃO - Inharrime



Valor Base: **MT 418 000,00**

INFORMAÇÕES GERAIS



22 Janeiro 12:30

[Clique aqui para ver online](#)



VISITAS

Datas: Por marcação, das 09:00 às 16:00

Endereço: BCI - Nhamatanda

Mapa:

+INFO

Contacto: Oldemiro Mangaze – 841320231 | geral@leilosoc.co.mz

HORA DE FIM E CAUÇÃO

LEILÃO	Link	HORA DE FIM	CAUÇÃO (MZN)
BCI06 - Nhamatanda -ISUZU KB250	Clique aqui	12:30	100 000,00

O pagamento da Caução pode ser realizado de uma das seguintes formas:

- Através de cheque visado, em nome de LEILOSOC, LDA
- Comprovativo de Depósito no BCI na conta nº 18510665310002
- Comprovativo de transferência para o NIB 000800008510665310292.

No caso de a proposta ser ultrapassada por outro cliente, a caução é devolvida.

Caso seja a licitação mais elevada, o valor da caução é descontado ao valor total a pagar.

PAGAMENTO DOS LOTES

- Ao valor do lote não acresce IVA
- Ao valor do lote acresce a comissão da leiloeira no valor de 10% e IVA respetivo.
- Os pagamentos devem ser realizados nos cinco dias úteis seguintes ao leilão.
- O não pagamento no prazo estipulado, de todos os lotes licitados, implica a perda do valor de caução.
- O levantamento dos lotes pode ser realizado após o bom pagamento e emissão dos documentos de venda
- Os lotes são vendidos “aonde estão, como estão”.

LEVANTAMENTO

- Após bom pagamento e emissão dos documentos de venda.

BCI06 - Nhamatanda -ISUZU KB250
TERMINA A 22 DE JANEIRO ÀS 12:30

LOTE 5

VERBA 9 | Isuzu KB 250D

Viatura de marca Isuzu, modelo KB250-D 2012, matrícula ACI-115-MP, com cerca de 204087km.

Estado: Operacional.N.B: Anos atrás o carro sofreu um acidente, razão pela qual a roda traseira direita está desequilibrada (diferencial).

LOCALIZAÇÃO: Nhamatanda



Valor Base: **MT 264 000,00**

INFORMAÇÕES GERAIS



22 Janeiro 13:00

[Clique aqui para ver online](#)



VISITAS

Datas: Por marcação, das 09:00 às 16:00
Endereço: BCI - Agência da Manga - Beira
Mapa: <https://maps.app.goo.gl/dDCXCPZBf87Ta64Q6>

+INFO

Contacto: Oldemiro Mangaze – 841320231 | geral@leilosoc.co.mz

HORA DE FIM E CAUÇÃO

LEILÃO	Link	HORA DE FIM	CAUÇÃO (MZN)
BCI07 - Beira - Mahindra PIK UP Scorpio	Clique aqui	13:00	100 000,00

O pagamento da Caução pode ser realizado de uma das seguintes formas:

- Através de cheque visado, em nome de LEILOSOC, LDA
- Comprovativo de Depósito no BCI na conta nº 18510665310002
- Comprovativo de transferência para o NIB 000800008510665310292.

No caso de a proposta ser ultrapassada por outro cliente, a caução é devolvida.
Caso seja a licitação mais elevada, o valor da caução é descontado ao valor total a pagar.

PAGAMENTO DOS LOTES

- Ao valor do lote não acresce IVA
- Ao valor do lote acresce a comissão da leiloeira no valor de 10% e IVA respetivo.
- Os pagamentos devem ser realizados nos cinco dias úteis seguintes ao leilão.
- O não pagamento no prazo estipulado, de todos os lotes licitados, implica a perda do valor de caução.
- O levantamento dos lotes pode ser realizado após o bom pagamento e emissão dos documentos de venda
- Os lotes são vendidos “aonde estão, como estão”.

LEVANTAMENTO

- Após bom pagamento e emissão dos documentos de venda.

BCI07 - Beira - Mahindra PIK UP Scorpio

TERMINA A 22 DE JANEIRO ÀS 13:00

LOTE 15

VERBA 20 | Mahindra PIK UP Scorpio 2.5 Turbo

Veículo ligeiro de marca Mahindra, modelo PIK UP Scorpio 2.5 Turbo, matrícula AFD-508-MC, transmissão manual com 5 velocidades, tração 4WD.

Estado operacional

Localização: BCI - Agência da Manga - Beira



Valor Base: **MT 418 000,00**

INFORMAÇÕES GERAIS



22 Janeiro 13:30

[Clique aqui para ver online](#)



VISITAS

Datas: Por marcação, das 09:00 às 16:00

Endereço: BCI - Agencia de Dondo

Mapa:

+INFO

Contacto: Oldemiro Mangaze – 841320231 | geral@leilosoc.co.mz

HORA DE FIM E CAUÇÃO

LEILÃO	Link	HORA DE FIM	CAUÇÃO (MZN)
BCi08- Dondo - Mahindra Scorpio Pik UP	Clique aqui	13:30	100 000,00

O pagamento da Caução pode ser realizado de uma das seguintes formas:

- Através de cheque visado, em nome de LEILOSOC, LDA
- Comprovativo de Depósito no BCI na conta nº 18510665310002
- Comprovativo de transferência para o NIB 000800008510665310292.

No caso de a proposta ser ultrapassada por outro cliente, a caução é devolvida.

Caso seja a licitação mais elevada, o valor da caução é descontado ao valor total a pagar.

PAGAMENTO DOS LOTES

- Ao valor do lote não acresce IVA
- Ao valor do lote acresce a comissão da leiloeira no valor de 10% e IVA respetivo.
- Os pagamentos devem ser realizados nos cinco dias úteis seguintes ao leilão.
- O não pagamento no prazo estipulado, de todos os lotes licitados, implica a perda do valor de caução.
- O levantamento dos lotes pode ser realizado após o bom pagamento e emissão dos documentos de venda
- Os lotes são vendidos “aonde estão, como estão”.

LEVANTAMENTO

- Após bom pagamento e emissão dos documentos de venda.

BCi08- Dondo - Mahindra Scorpio Pik UP

TERMINA A 22 DE JANEIRO ÀS 13:30

LOTE 1

VERBA 1 | Mahindra Pik UP Scorpio

Marca/Modelo: Mahindra Pik UP Scorpio

Ano: 2015

Cilindrada: 2498cm3

Nº de cilindros: 04

Quilometragem: S/I

Matrícula: AFD-547-MC

Lotação: 05 lugares



Valor Base: **MT 450 000,00**

INFORMAÇÕES GERAIS



22 Janeiro 14:00

[Clique aqui para ver online](#)



VISITAS

Datas: Por marcação, das 09:00 às 16:00
Endereço: Oficina Revizzi Auto Solution Ida - Cidade de Nampula
Mapa: <https://maps.app.goo.gl/JNp6DSF3eoMtxtUZ9>

+INFO

Contacto: Oldemiro Mangaze – 841320231 | geral@leilosoc.co.mz

HORA DE FIM E CAUÇÃO

LEILÃO	Link	HORA DE FIM	CAUÇÃO (MZN)
BCI09 - Nampula - Mitsubishi Triton 2.5	Clique aqui	14:00	100 000,00

O pagamento da Caução pode ser realizado de uma das seguintes formas:

- Através de cheque visado, em nome de LEILOSOC, LDA
- Comprovativo de Depósito no BCI na conta nº 18510665310002
- Comprovativo de transferência para o NIB 000800008510665310292.

No caso de a proposta ser ultrapassada por outro cliente, a caução é devolvida.
Caso seja a licitação mais elevada, o valor da caução é descontado ao valor total a pagar.

PAGAMENTO DOS LOTES

- Ao valor do lote não acresce IVA
- Ao valor do lote acresce a comissão da leiloeira no valor de 10% e IVA respetivo.
- Os pagamentos devem ser realizados nos cinco dias úteis seguintes ao leilão.
- O não pagamento no prazo estipulado, de todos os lotes licitados, implica a perda do valor de caução.
- O levantamento dos lotes pode ser realizado após o bom pagamento e emissão dos documentos de venda
- Os lotes são vendidos “aonde estão, como estão”.

LEVANTAMENTO

- Após bom pagamento e emissão dos documentos de venda.

BCI09 - Nampula - Mitsubishi Triton 2.5 HP

TERMINA A 22 DE JANEIRO ÀS 14:00

LOTE 1

VERBA 1 | **Mitsubishi Triton**

2.5 HP

Marca/Modelo: Mitsubishi Triton 2.5 HP

Modelo: Triton 2.5 HP

Ano de fabrico: 2015

Número de cilindros: 04

Cilindrada: 2477cm³

Combustível: Gasóleo

Lotação: 05 lugares

Matrícula: AFO-143-MP

Estado: Avariado



Valor Base: **MT 110 000,00**

Como fazer o registo em www.leilosoc.co.mz?

Para participar num leilão Online e efetuar a sua oferta através da Internet, necessita de estar registado.

Como fazer o Registo?

Através do seu computador (ou telefone) aceda a www.leilosoc.co.mz

De seguida, clique em “Entrar”:

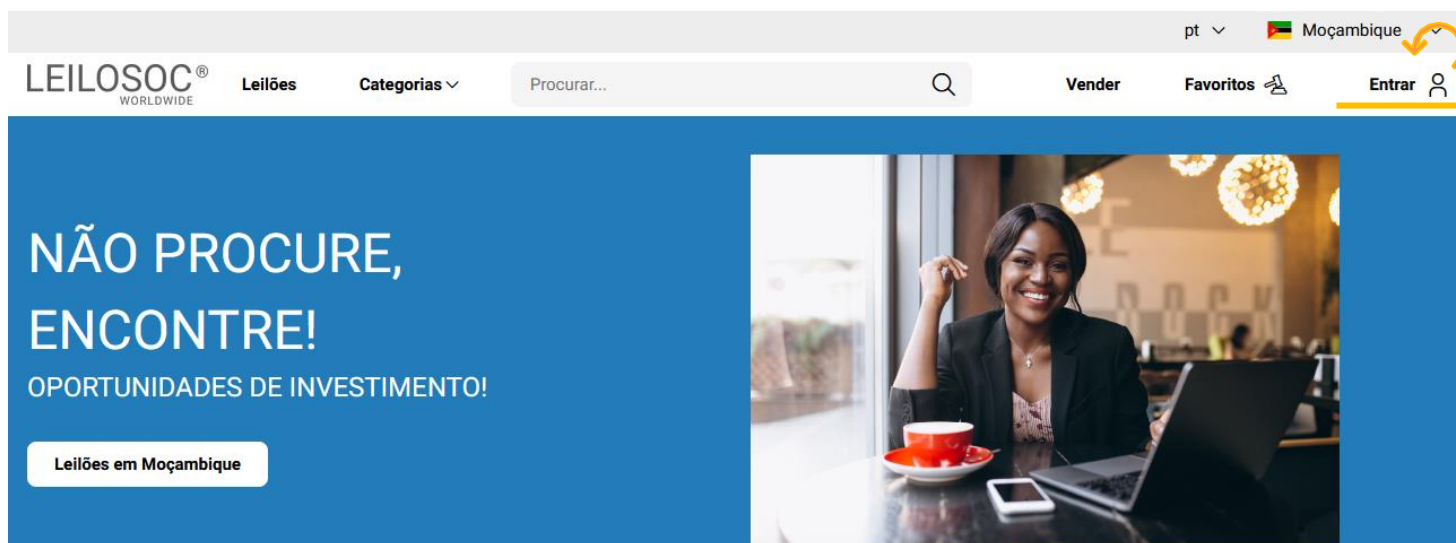

No passo seguinte, pode iniciar o registo com o seu login Google ou Microsoft, ou, introduzir os seus dados, clicando em **criar conta**:

Senha

Lembrar-me

Entrar

ou

Logins Sociais

Entrar com Microsoft

Entrar com Google

Autenticação.Gov

Novo por aqui? [Criar conta](#)

Preencha os seus dados e clique em “**Criar conta**”

LEILOSOC[®]

WORLDWIDE

Bem Vindo ao Mundo Digital Leilosoc[®]. Se já tiver uma conta registada, utilize a opção "Esqueceu-se da sua senha?", para recuperar a sua conta. Bons Negócios!

Endereço de e-mail

Endereço de e-mail

Senha

Senha

Senha

Introduza novamente a senha

Ao clicar em "Criar conta", leu e concordou com os [Termos e Condições](#) e [Política de privacidade](#)

Criar conta

Depois, aceda à sua conta de email e confirme... ... o seu endereço de email, clicando em “aqui”

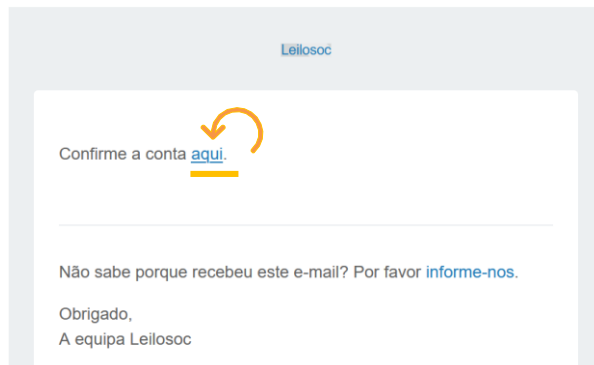

De seguida preencha os seus dados. Note que os campos marcados com “*” são obrigatórios:

Primeiro Nome*	Último Nome*
<input type="text"/>	<input type="text"/>
Data de Nascimento*	Número de telefone
<input type="text" value="dd / mm / aaaa"/>	<input type="text"/>

Terá de aceitar os termos e condições e, opcionalmente, receber a nossa newsletter para não perder nenhuma oportunidade!

Aceitar os [termos e condições](#)

Aderir à newsletter da Leilosoc

Se pretender licitar em nome de uma empresa, preencha os respetivos dados:

É empresa?

País do NIF Empresarial

NIF Empresa

Por último, para confirmar a sua identidade, introduza uma cópia do seu nuit ou em alternativa um documento de identificação. Selecione o ficheiro no seu computador (ou telefone) e clique em “upload”

Tipos de ficheiros suportados: [.pdf, .jpg, .jpeg, .png, .gif](#)

Nenhum arquivo selecionado.

Para terminar o seu registo clique em “Guardar”

Bons negócios!

Necessita de ajuda? Contacte-nos! Temos todo o prazer em ajudar:
Isse Acácio +258 84 869 0941

Como Licitar?

Para participar num leilão Online e efetuar a sua oferta através da Internet, necessita de, em primeiro lugar, fazer o login em www.leilosoc.co.mz

Como fazer o Login?

Através do seu computador (ou telefone) aceda a www.leilosoc.co.mz
De seguida, clique em “Entrar”:

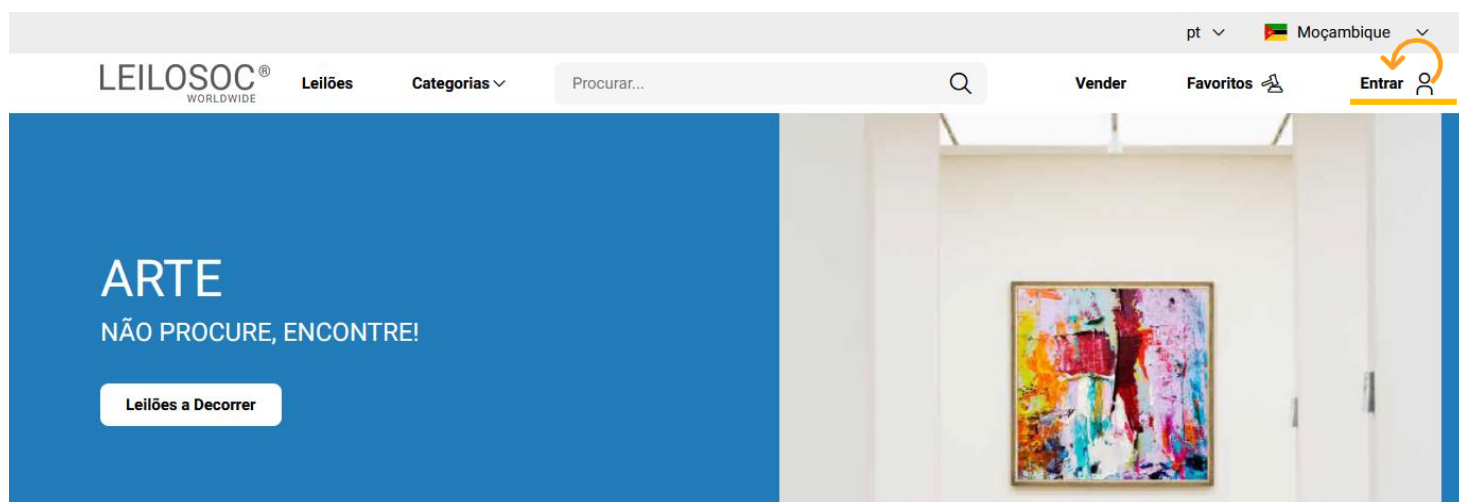

Introduza o seu endereço de email e a palavra-passe/password:

E-mail

Senha [Esqueceu-se da sua senha?](#)

Lembrar-me

Entrar

← Introduza o seu endereço de email

← Introduza a sua palavra-passe

← Por último, clique em “Entrar”

Repare, que depois de ter realizado o Login, o topo da página é alterado, mostrando o acesso à sua área pessoal.

The screenshot shows the website header after a successful login. The top navigation bar includes the LeilosoC logo, a search bar, and user-specific options like 'Vender', 'Favoritos', and 'Olá, David'. A dropdown menu is open, showing options: 'A Minha Conta', 'As minhas licitações', 'Os meus leilões', and 'Sair'. The main banner features the text 'SINTA A ADRENALINA DE GANHAR! BOA ESTADIA NA NOSSA PLATAFORMA!' and an image of a smiling couple.

Consultar os Leilões:

Clique em “Leilões”:

This screenshot shows the website header with the 'Leilões' menu item highlighted by an orange arrow. The main banner displays 'VEÍCULOS NÃO PROCURE, ENCONTRE!' and a 'Leilões a Decorrer' button. An image of a dark blue Audi car is shown on the right.

Nesta página tem acesso à listagem de leilões, para ver os lotes disponíveis, clique num dos leilões:

pt Moçambique

LEILOSOC[®] WORLDWIDE Leilões Categorias Olá, David

Maio 2023

Filtro 7 Resultados Ordenar por Data de fim

Total filtros: 0

Data de término

Categoria Qualquer

Subcategoria

 4 Lotes
Leilão Eletrónico

 16 Lotes
Leilão Eletrónico

 7 Lotes
Leilão Eletrónico

Utilize a barra de navegação do calendário para visualizar os leilões no mês atual e seguintes:

Maio 2023

Na página do leilão pode consultar todos os lotes, bastando clicar num deles para o consultar em detalhe.

Como se registar num leilão:

Para poder licitar num leilão tem, em primeiro lugar de se registar no leilão e prestar uma caução para poder licitar. A caução será devolvida se depois de participar no leilão não ganhar nenhum lote. Se ganhar um ou mais lotes, a caução será utilizada para o pagamento do mesmo.

Para se registar, clique em “Registar”:

Este Leilão exige um registo prévio.

Depois, aceite as condições de venda e clique em “Confirmar”:

Registo Prévio

Este leilão requer o seu registo prévio. Para validação do mesmo é obrigatório pagamento de caução. Verifique as Condições Gerais de Venda. Se está de acordo com as mesmas, marque um visto na caixa abaixo e clique no botão de registo.

Aceito as condições gerais de venda

Como Licitar:

Na página do lote, introduza a licitação que pretende:

Tenha em atenção a **data e hora de fim** do(s) lote(s) que está interessado. Na altura que o leilão termina, terá de estar a acompanhar as licitações, para o caso da sua licitação ser superada por outro licitante.

Valor Base – é o valor a partir do qual o lote se considera vendido. Ou seja, qualquer licitação igual ou superior ao valor base garante a compra do lote

Valor de Abertura – Valor a partir do qual pode licitar. Caso a maior licitação não atinja o valor base, não é garantida a venda do lote

Licitação Rápida – Pode utilizar um dos valores sugeridos e fazer a sua licitação (basta clicar no valor que pretende)

Licitação direta – Pode introduzir o valor que pretende e, depois, clicar em “Licitação”

Licitação Automáticas - Insira o valor máximo que pretende oferecer pelo lote e o sistema gere as licitações por si (até ao máximo do valor que indicou)

Exemplo (Licitações automáticas): Se fizer uma licitação automática de 300.000 MT, o sistema vai colocar a menor licitação possível (170.000); se outro licitante fizer uma licitação, por ex., de 180.000 – o sistema automaticamente, vai subir a licitação em seu nome e assim sucessivamente. Supondo que, no final do leilão, a licitação mais alta é sua, no valor de 250.000 – este será o valor de compra do lote (apesar de ter colocado 300.000)

Título do Lote

Termina em 49d 0h 14m 16s **Leilão Eletrónico**

Licitação atual	Valor de Abertura 748.000,00 MT
768.000,00 MT	Valor Mínimo ---
	Valor base 1.100.000,00 MT

Licitação rápida

778.000,00 MT **788.000,00 MT** **798.000,00 MT**

Licitação directa

Valor MT **Licitação**

Licitação automática

Valor MT **Licitação automática**

Continuaremos a licitar por si até ao montante máximo que definiu, permitindo que esteja sempre um passo à frente dos outros licitantes.

Depois de introduzir a sua licitação, terá de a confirmar, clicando em “Confirmar”

Pretende efectuar a licitação?

Quase lá! Será que esta vai ser a licitação vencedora? Lembre-se, todas as licitações são vinculativas.

Tipo	Valor	IVA	Subtotal
Valor Licitação	788.000,00 MT	16,00 %	914.080,00 MT
Comissão (10%)	78.800,00 MT	16,00 %	96.924,00 MT

Total

1.011.004,00 MT

Cancelar **Confirmar**



1. CONDIÇÕES DE VENDA EM ESTAB. DE LEILÃO

1.1. A venda é realizada, segundo as seguintes condições de venda.

1.2. Compete à Leiloeira garantir o regular desenvolvimento do leilão, designadamente através do cumprimento do disposto nas presentes CONDIÇÕES DE VENDA, que fazem parte integrante do dossier de venda.

1.3. Os Licitantes e possíveis arrematantes deverão estar devidamente registados antes de efectuar qualquer licitação.

1.4. Neste registo prévio deverão constar todos os elementos de identificação necessários à emissão da FACTURAÇÃO e/ou elaboração do CONTRATO DE COMPRA E VENDA, como sejam nome, morada, número de Bilhete ou documento equivalente e NUIT |Número Único de Identificação Tributária.

1.5. Ao proceder ao registo para leilão, o interessado está a declarar de forma expressa que conhece e aceita as presentes condições.

1.6. Ao licitar, o licitante assume todas as obrigações e responsabilidades decorrentes de tal acto, nomeadamente de adquirir o bem pelo valor que ofereceu, em conformidade com o estabelecido na lei e nestas condições de venda.

1.7. As licitações deverão ser feitas de forma clara, em voz alta e com a raquete bem visível, de modo a não suscitar dúvidas.

1.8. Os bens são vendidos no local, condições, estado físico e jurídico em que se encontram.

1.9. Presume-se que o arrematante conhece os bens, pelo que a LEILOSOC, LDA, declina qualquer responsabilidade relativamente ao seu estado de conservação ou funcionamento.

1.10. O incumprimento das condições gerais, a falta de pagamento, o não levantamento dos bens ou desistência, poderá ter as seguintes implicações:

- (i) A venda ser considerada sem efeito;
- (ii) Não poder concorrer a nova venda;
- (iii) Responder criminal e/ou civilmente pelos danos ou prejuízos causados.

1.11. A LEILOSOC LDA., enquanto estabelecimento de leilão, reserva-se aos seguintes direitos:

- (i) Não adjudicar, no caso dos valores obtidos serem considerados insuficientes.
- (ii) Exigir, caso ache necessário, que os pagamentos sejam feitos em cheque visado ou numerário.
- (iii) Considerar nulas as vendas não sinalizadas.
- (iv) Cancelar ou suspender as vendas, quando estas ocorram de forma irregular.

1.12. Serviços prestados pela LEILOSOC, LDA.:

- (i) 10% no caso dos BENS MÓVEIS e acrescido de 17% de IVA (sobre o valor da comissão).
- (ii) 5% no caso dos BENS IMÓVEIS e acrescido de 17% de IVA |sobre o valor da comissão).

1.13. No acto do registo é obrigatória a entrega do comprovativo de pagamento da caução (por transferência ou depósito) ou por cheque visado no valor de:

— Consultar nota informativa neste catálogo.

O qual será devolvido no final do leilão, caso o licitante não adquira nenhum lote.

2. BENS MOVEIS

2.1. O comprador pagará com a arrematação a totalidade do valor proposto, bem como o valor correspondente à prestação de serviços da leiloeira e respetivos.

2.2. Após boa cobrança do preço, o comprador assume a posse dos bens, ficando responsável pelo seu levantamento no prazo de 5 dias.

2. BENS IMÓVEIS

2.1. O arrematante e promitente-comprador pagará, com a arrematação e assinatura do contrato de compra e venda, 10% do valor proposto, a título de sinal e princípio de pagamento, bem como o valor correspondente pelos serviços prestados pela leiloeira.

2.2. O remanescente será pago na data da escritura, através de cheque visado.

CONTACTOS // CONTACTS

Moçambique

Mozambique

Maputo

Rua da Argélia, 244

+258 846 928 335

geral@leilosoc.co.mz

Angola

Luanda

Rua da Revolução de Outubro

Maianga

Centro Logístico LEILOSOC Angola

LEILOSOC Angola Business Logistics

Estrada Luanda, Km 48

Catete, Luanda

+244 935 369 828

Portugal

SERVIÇOS CENTRAIS // Headquarters

Porto // Oporto: Rua D. João IV, 340

4000-298 Porto

T. (+351) 228 346 550

Leiria: Urbanização Nova Leiria

Av. 22 de Maio, 26; 1.º F

2415-396 Leiria

Centro Logístico LEILOSOC SUL

LEILOSOC's South Business Logistics

Rua C, 58

2685-012 Loures, Sacavém

Centro Logístico LEILOSOC NORTE

LEILOSOC's North Business Logistics

Rua da Estrada Velha, 820

4585-610 Recarei, Paredes

T. (+351) 225 193 200

Açores // Azores: Rua Bento José Morais, 23

1.º Norte Dt.º

9500-772 Ponta Delgada

España // Spain

Centro Logístico LEILOSOC España

LEILOSOC Spain Business Logistics

Poligno La Barca, Nave 34; Calle C

21450 Cartaya, Huelva

geral@leilosoc.es

