

LEILOSOC[®]

WORLDWIDE

Tete



LEILÃO ON-LINE

07 DE FEVEREIRO 2025

Mobiliário · Mat. Informático · Contentores · Veículos Ligeiros ·
Camiões · Equipamentos Para Construção Civil



Proc. Insolvência - 16/2022-A - CETA

INFORMAÇÕES GERAIS



07 Fevereiro 10:00

[Clique aqui para ver online](#)



VISITAS

Datas: Dias úteis, de 27 de Janeiro a 6 de Fevereiro, das 09h00 às 16h00

Endereço: CETA - Matema, Bairro Chingodzi - Tete

Mapa: <https://maps.app.goo.gl/HbQbfLp8bXap2oRd8>

+INFO

Contacto: Oldemiro Mangaze - 841320231 | geral@leilosoc.co.mz



HORA DE FIM E CAUÇÃO

LEILÃO	Links	HORA DE FIM	CAUÇÃO (MZN)
Ceta01 - Tete - Lotes 001 a 057 - Mobiliário e Material Informático	Clique aqui	10:00	20 000,00
Ceta02 - Tete - Lotes 065 a 100 - Diverso material para construção	Clique aqui	10:30	20 000,00
Ceta03 - Tete - Lotes 101 a 150 - Diverso material para construção	Clique aqui	11:00	20 000,00
Ceta04 - Tete - Lotes 151 a 199 - Diverso material para construção	Clique aqui	11:30	20 000,00
Ceta05 - Tete - Lotes 201 a 222 - Equipamentos de Laboratório	Clique aqui	12:00	20 000,00
Ceta06 - Tete - Lotes 230 a 274 - Diverso equipamento	Clique aqui	12:30	20 000,00
Ceta07 - Tete - Lotes 279 a 287 - Veículos obsoletos - Contentores	Clique aqui	13:00	100 000,00
Ceta08 - Tete - Lotes 295 a 305 - Equipamentos para construção	Clique aqui	13:30	100 000,00
Ceta09 - Tete - Lotes 308 a 326 - Veículos Ligeiros	Clique aqui	14:00	100 000,00
Ceta10 - Tete - Lotes 343 a 353 - Camiões	Clique aqui	14:30	100 000,00
Ceta11 - Tete - Lotes 354 a 359 - Equipamentos Para Construção Civil	Clique aqui	15:00	100 000,00
Caução para participar em todos os leilões			300 000,00

O pagamento da Caução pode ser realizado de uma das seguintes formas:

- Através de cheque visado, em nome de LEILOSOC, LDA
- Comprovativo de Depósito no BCI na conta nº 18510665310002
- Comprovativo de transferência para o NIB 000800008510665310292.

No caso de a proposta ser ultrapassada por outro cliente, a caução é devolvida.
Caso seja a licitação mais elevada, o valor da caução é descontado ao valor total a pagar.

**Todos os pagamentos devem ser realizados na conta mencionada pela Leilosoc nos documentos emitidos.
A Leilosoc não se responsabiliza por pagamentos realizados noutras contas bancárias.**

PAGAMENTO DOS LOTES

- Ao valor do lote NÃO acresce IVA
- Ao valor do lote acresce a comissão da leiloeira no valor de 10% e IVA respetivo.
- Os pagamentos devem ser realizados nos cinco dias úteis seguintes ao leilão.
- O não pagamento no prazo estipulado, de todos os lotes licitados, implica a perda do valor de caução.
- O levantamento dos lotes pode ser realizado após o bom pagamento e emissão dos documentos de venda
- Os lotes são vendidos “aonde estão, como estão”.

LEVANTAMENTO

- Após bom pagamento e emissão dos documentos de venda.



Inspecione os bens e forme a sua opinião de compra!



Utilize as licitações automáticas e deixe o sistema licitar por si!

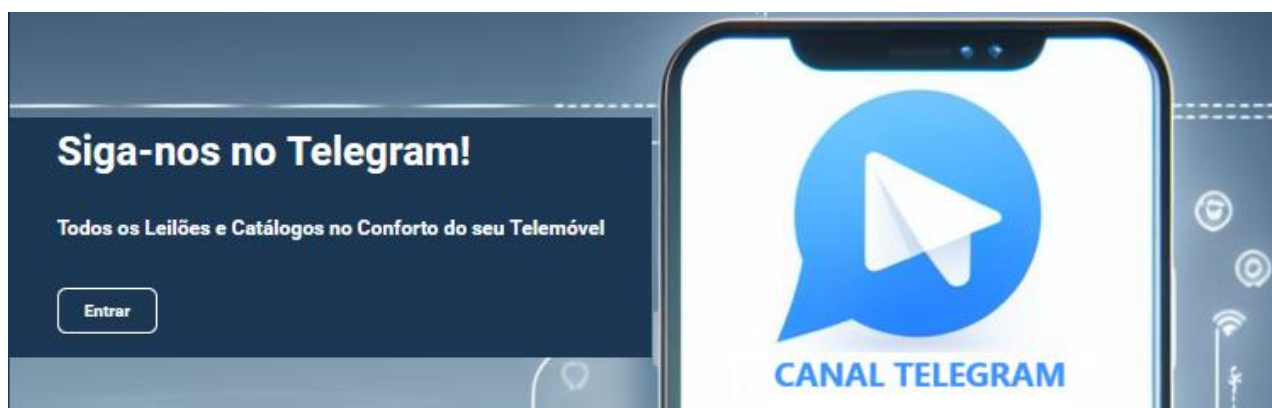

CETA 01 - TETE - LOTES 1 A 57 MOBILIÁRIO E MATERIAL INFORMÁTICO

TERMINA A 07 DE FEVEREIRO ÀS 10:00

LOTE 1

VERBA 275 | **Secretária de madeira**

uma secretária de madeira.



Valor Base: **MT 600,00**

LOTE 2

VERBA 287 | **Mesa de madeira de seis gavetas**

uma mesa de madeira de seis gavetas.



Valor Base: **MT 600,00**

LOTE 3

VERBA 289 | **Mesa de madeira de três gavetas**

Uma mesa de madeira de três gavetas



Valor Base: **MT 600,00**

LOTE 5

VERBA 291 | **Mesa de madeira de seis gavetas**

Uma mesa de madeira de seis gavetas.



Valor Base: **MT 600,00**

LOTE 8

VERBA 310 | **Balcão de recepção de madeira e uma cadeira de escritório**

Balcão de recepção de madeira e uma cadeira de escritório.



Valor Base: **MT 3 000,00**

CETA 01 - TETE - LOTES 1 A 57 MOBILIÁRIO E MATERIAL INFORMÁTICO

TERMINA A 07 DE FEVEREIRO ÀS 10:00

LOTE 9

VERBA 312 | **prateleira de madeira**

uma prateleira de madeira com duas portas.



Valor Base: **MT 1 200,00**

LOTE 17

VERBA 323 | **Mobiliário**

Uma mesa de madeira e uma cadeira de madeira.



Valor Base: **MT 1 800,00**

LOTE 20

VERBA 327 | **Mobiliário**

Uma mesa de escritório de metal e madeira com quatro gavetas.



Valor Base: **MT 1 200,00**

LOTE 22

VERBA 329 | **Mobiliário**

Uma prateleira de ferro com seis compartimentos.



Valor Base: **MT 1 200,00**

LOTE 23

VERBA 330 | **Mobiliário**

Uma mesa de escritório de madeira e alumínio com seis gavetas e uma cadeira.



Valor Base: **MT 1 800,00**

CETA 01 - TETE - LOTES 1 A 57 MOBILIÁRIO E MATERIAL INFORMÁTICO

TERMINA A 07 DE FEVEREIRO ÀS 10:00

LOTE 26

VERBA 344 | **Mobiliário**

Uma secretária de madeira Estado: Danificada



Valor Base: **MT 600,00**

LOTE 28

VERBA 346 | **Mobiliário**

Uma secretaria e uma cadeirafixa



Valor Base: **MT 3 600,00**

LOTE 29

VERBA 347 | **Mobiliário**

Uma secretária e uma cadeira de escritório e um bloco rodado.



Valor Base: **MT 4 560,00**

LOTE 30

VERBA 349 | **Mobiliário**

Uma mesa de madeira e metal e uma cadeira



Valor Base: **MT 2 400,00**

LOTE 31

VERBA 350 | **Prateleira**

Uma prateleira.



Valor Base: **MT 900,00**

CETA 01 - TETE - LOTES 1 A 57 MOBILIÁRIO E MATERIAL INFORMÁTICO

TERMINA A 07 DE FEVEREIRO ÀS 10:00

LOTE 33

VERBA 352 | **Mobiliário**

Uma mesa de escritório de madeira e duas cadeiras.



Valor Base: **MT 3 000,00**

LOTE 35

VERBA 354 | **Mobiliário**

Duas cadeiras de escritório.



Valor Base: **MT 840,00**

LOTE 36

VERBA 355 | **Mobiliário**

Um cacifo de metal de quatro gavetas



Valor Base: **MT 600,00**

LOTE 37

VERBA 356 | **Mobiliário**

Uma mesa de madeira e uma cadeira de escritório



Valor Base: **MT 1 800,00**

LOTE 38

VERBA 357 | **Mobiliário**

Uma mesa oval de escritório.



Valor Base: **MT 1 200,00**

CETA 01 - TETE - LOTES 1 A 57 MOBILIÁRIO E MATERIAL INFORMÁTICO

TERMINA A 07 DE FEVEREIRO ÀS 10:00

LOTE 40

VERBA 331 | **Mobiliário**

Uma mesa de escritório de madeira e alumínio.



Valor Base: **MT 600,00**

LOTE 57

VERBA 342 | **Impressora**

Uma impressora Marca: HP Modelo; OfficeJet pro k8600 Estado: Não operacional.



Valor Base: **MT 600,00**

CETA 02 - TETE - LOTES 65 A 100 DIVERSO MATERIAL PARA CONSTRUÇÃO
TERMINA A 07 DE FEVEREIRO ÀS 10:30

LOTE 65

VERBA 142 | **Tubos 40ml/6m**

Cinquenta tubos de 40ml/6m.



Valor Base: **MT 12 000,00**

LOTE 66

VERBA 143 | **portões de arames**

Cinco portões de arames.



Valor Base: **MT 8 400,00**

LOTE 67

VERBA 144 | **Bigfost**

Vinte e quatro bigfost.



Valor Base: **MT 7 200,00**

LOTE 70

VERBA 150 | **Parafusos de 16ml/17**

Cerca de noventa parafusos de 16ml/17.



Valor Base: **MT 1 620,00**

LOTE 72

VERBA 154 | **Parafusos de cobertura**

Cerca de mil e oitocentos parafusos de cobertura.



Valor Base: **MT 1 200,00**

CETA 02 - TETE - LOTES 65 A 100 DIVERSO MATERIAL PARA CONSTRUÇÃO

TERMINA A 07 DE FEVEREIRO ÀS 10:30

LOTE 74

VERBA 156 | **Flanges e vedantes**

Quarenta flanges e cerca de duzentos vedantes



Valor Base: **MT 25 200,00**

LOTE 75

VERBA 157 | **Uniões de bronze 22mm para termo acumulador**

Trinta uniões de bronze 22mm para termo acumulador.



Valor Base: **MT 900,00**

LOTE 76

VERBA 158 | **Tampas de sifão body 110/40**

Quarenta e cinco tampas de sefao body 110/40



Valor Base: **MT 1 350,00**

LOTE 77

VERBA 159 | **Vedantes plásticos**

Cerca de oitenta e sete vedantes plásticos



Valor Base: **MT 2 088,00**

LOTE 78

VERBA 160 | **Niplos galvanizados de 0.50mm**

Trezentos e nove niplos galvanizados de 0.50mm



Valor Base: **MT 7 416,00**

CETA 02 - TETE - LOTES 65 A 100 DIVERSO MATERIAL PARA CONSTRUÇÃO
TERMINA A 07 DE FEVEREIRO ÀS 10:30

LOTE 79

VERBA 161 | **parafusos de 10*16**

Dois mil parafusos de 10*16



Valor Base: **MT 1 200,00**

LOTE 80

VERBA 162 | **espelhos para cifaço de garrafa**

Dezesseis espelhos para cifaço de garrafa



Valor Base: **MT 960,00**

LOTE 81

VERBA 163 | **Espelhos de sifão**

Vinte e quatro espelhos de sifão



Valor Base: **MT 1 440,00**

LOTE 82

VERBA 164 | **Válvulas de vácuo**

Sessenta válvulas de vácuo.



Valor Base: **MT 7 200,00**

LOTE 83

VERBA 165 | **Tubos de garrafa**

Sessenta e quatro tubos de garrafa.



Valor Base: **MT 11 520,00**

CETA 02 - TETE - LOTES 65 A 100 DIVERSO MATERIAL PARA CONSTRUÇÃO

TERMINA A 07 DE FEVEREIRO ÀS 10:30

LOTE 84

VERBA 166 | **Garrafas metálicas para canalização**

Cinco garrafas metálicas para canalização.



Valor Base: **MT 720,00**

LOTE 85

VERBA 167 | **Uniões de redução BPR 63/32mm**

Trinta e nove uniões de redução BPR 63/32mm.



Valor Base: **MT 1 404,00**

LOTE 86

VERBA 168 | **T de redução PPR 40/25**

Cinquenta T de redução PPR 40/25



Valor Base: **MT 6 000,00**

LOTE 87

VERBA 169 | **uniões de redução PPR 63/40mm**

Quarenta e cinco uniões de redução PPR 63/40mm.



Valor Base: **MT 1 620,00**

LOTE 88

VERBA 170 | **T de PPR 63mm**

Quarenta e oito T de PPR 63mm



Valor Base: **MT 5 760,00**

CETA 02 - TETE - LOTES 65 A 100 DIVERSO MATERIAL PARA CONSTRUÇÃO

TERMINA A 07 DE FEVEREIRO ÀS 10:30

LOTE 89

VERBA 171 | **T de redução, PPR 63/40mm**

Vinte e oito T de redução, PPR 63/40mm



Valor Base: **MT 3 360,00**

LOTE 90

VERBA 172 | **Uniões de redução PPR 40*25mm**

Vinte e dois uniões de redução PPR 40*25mm.



Valor Base: **MT 540,00**

LOTE 91

VERBA 173 | **Fixadores de toalheiro**

Setenta fixadores de toalheiro.



Valor Base: **MT 5 040,00**

LOTE 92

VERBA 174 | **espelhos para sifão body**

Cinquenta e dois espelhos para sifão body.



Valor Base: **MT 3 120,00**

LOTE 93

VERBA 175 | **Porcas de garrafas metálicas**

Doze porcas de garrafas metálicas.



Valor Base: **MT 360,00**

CETA 02 - TETE - LOTES 65 A 100 DIVERSO MATERIAL PARA CONSTRUÇÃO

TERMINA A 07 DE FEVEREIRO ÀS 10:30

LOTE 94

VERBA 176 | **Cotovelos PVC e Ts**

Cento e quarenta e sete cotovelos pvc de 40mm e cento e sessenta e cinco Ts de 40mm.



Valor Base: **MT 3 528,00**

LOTE 95

VERBA 177 | **Cotovelos PPR 25*25 e uniões PPR 25*3.4**

Sete cotovelos PPR 25*25 e quatro uniões PPR 25*3.4.



Valor Base: **MT 330,00**

LOTE 96

VERBA 178 | **Sifão spacio PVC**

Dois sifão spacio PVC.



Valor Base: **MT 360,00**

LOTE 97

VERBA 179 | **Tubos PPR 40*6**

Nove tubos PPR 40*6.

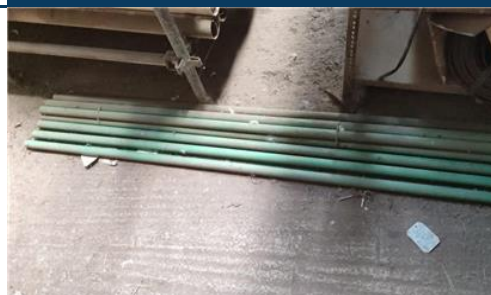

Valor Base: **MT 3 240,00**

LOTE 98

VERBA 180 | **Fluxómetro para unir**

Catorze fluxómetros para unir.



Valor Base: **MT 5 040,00**

CETA 02 - TETE - LOTES 65 A 100 DIVERSO MATERIAL PARA CONSTRUÇÃO

TERMINA A 07 DE FEVEREIRO ÀS 10:30

LOTE 99

VERBA 181 | Respiradores de teto para armazéns

Oito respiradores de teto para armazéns.



Valor Base: **MT 3 600,00**

LOTE 100

VERBA 182 | Uniões de chupadores de PVC de 110mm

Dezesseis uniões de chupadores de PVC de 110mm



Valor Base: **MT 960,00**

CETA03 - TETE - LOTES 101 A 150 - DIVERSO MATERIAL PARA CONSTRUÇÃO

TERMINA A 07 DE FEVEREIRO ÀS 11:00

LOTE 101

VERBA 183 | três Rebites balas amarelas

Cerca de três mil e duzentos rebittes balas amarelas



Valor Base: MT 19 200,00

LOTE 102

VERBA 184 | panicolar imboque 110

Vinte e sete panicolar imboque 110.



Valor Base: MT 984,00

LOTE 104

VERBA 186 | Urinários

Três urinários.



Valor Base: MT 900,00

LOTE 105

VERBA 187 | Tubos 75

Vinte e quatro tubos 75



Valor Base: MT 7 200,00

LOTE 107

VERBA 189 | Ts de 75mm

Trinta Ts de 75mm.



Valor Base: MT 2 160,00

CETA03 - TETE - LOTES 101 A 150 - DIVERSO MATERIAL PARA CONSTRUÇÃO

TERMINA A 07 DE FEVEREIRO ÀS 11:00

LOTE 108

VERBA 190 | **Uniões PVC 40mm**

Trinta e cinco uniões PVC 40mm.



Valor Base: **MT 2 520,00**

LOTE 109

VERBA 191 | **Uniões de redução PVC 40/32mm**

Vinte e seis Uniões de redução PVC 40/32mm,



Valor Base: **MT 1 800,00**

LOTE 110

VERBA 192 | **Tubos de descarga de autoclismo PVC 40 mm**

Catorze Tubos de descarga de autoclismo PVC 40 mm



Valor Base: **MT 840,00**

LOTE 111

VERBA 193 | **Prumos de carpinteiro**

Quatro Prumos de carpinteiro.



Valor Base: **MT 1 920,00**

LOTE 113

VERBA 195 | **Chuveiros**

Sete chuveiros



Valor Base: **MT 2 100,00**

CETA03 - TETE - LOTES 101 A 150 - DIVERSO MATERIAL PARA CONSTRUÇÃO

TERMINA A 07 DE FEVEREIRO ÀS 11:00

LOTE 114

VERBA 196 | **Braçadeiras metálicas**

Cento e cinquenta braçadeiras metálicas



Valor Base: **MT 3 600,00**

LOTE 123

VERBA 206 | **Válvulas de passagem 100mm**

Três válvulas de passagem 100mm.



Valor Base: **MT 27 000,00**

LOTE 124

VERBA 207 | **Válvulas de retenção de 100mm**

Duas válvulas de retenção de 100mm



Valor Base: **MT 18 000,00**

LOTE 125

VERBA 208 | **união de passagem de 110mm e curva de 110mm**

Duas união de passagem de 110mm e uma curva de 110mm de passagem de 110mm e uma curva de 110mm



Valor Base: **MT 420,00**

LOTE 126

VERBA 209 | **batentes de porta latão**

Cento e vinte e quatro batentes de porta latão.



Valor Base: **MT 2 220,00**

CETA03 - TETE - LOTES 101 A 150 - DIVERSO MATERIAL PARA CONSTRUÇÃO

TERMINA A 07 DE FEVEREIRO ÀS 11:00

LOTE 129

VERBA 212 | **Placas de borne**

Cento e dezeseite placas de borne



Valor Base: **MT 4 212,00**

LOTE 130

VERBA 213 | **Fechos de íman**

Cento e oitenta fechos de íman



Valor Base: **MT 54 000,00**

LOTE 131

VERBA 214 | **T de 110**

Dois T de 110 .



Valor Base: **MT 240,00**

LOTE 132

VERBA 215 | **Pedras esmeraldora**

Seis pedras esmeraldora



Valor Base: **MT 1 800,00**

LOTE 137

VERBA 220 | **Manómetros de temperatura**

Onze manómetros de temperatura



Valor Base: **MT 3 720,00**

CETA03 - TETE - LOTES 101 A 150 - DIVERSO MATERIAL PARA CONSTRUÇÃO

TERMINA A 07 DE FEVEREIRO ÀS 11:00

LOTE 138

VERBA 221 | **Rolos de borracha**

Catorze rolos de borracha.



Valor Base: **MT 3 360,00**

LOTE 139

VERBA 225 | **Lavatório da casa de banho**

Lavatório da casa de banho



Valor Base: **MT 1 200,00**

LOTE 141

VERBA 234 | **rolos de brickfoste**

Sessenta rolos de brickfoste.



Valor Base: **MT 10 800,00**

LOTE 142

VERBA 235 | **manilhas de betão para pontecas e drenagens**

Cento de dezeseis manilhas de betão para pontecas e drenagens.



Valor Base: **MT 40 800,00**

LOTE 143

VERBA 236 | **Tubos de 110mm**

Dois tubos de 110mm

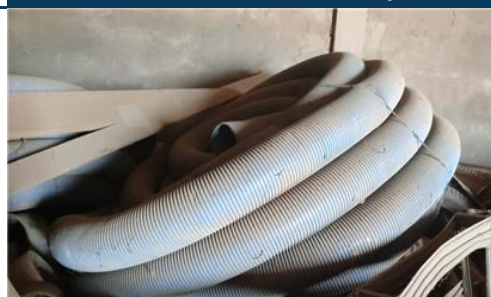

Valor Base: **MT 2 400,00**

CETA03 - TETE - LOTES 101 A 150 - DIVERSO MATERIAL PARA CONSTRUÇÃO

TERMINA A 07 DE FEVEREIRO ÀS 11:00

LOTE 147

VERBA 302 | **Tubos de instalação de 32mm*50m**

Dezoito tubos de instalação de 32mm*50m



Valor Base: **MT 10 800,00**

LOTE 150

VERBA 305 | **Tubos de instalação VD de 20mm**

Cento e cinquenta tubos de instalação VD de 20mm



Valor Base: **MT 5 400,00**

CETA04 - TETE - LOTES 151 A 199 - DIVERSO MATERIAL PARA CONSTRUÇÃO

TERMINA A 07 DE FEVEREIRO ÀS 11:30

LOTE 151

VERBA 306 | **Tubos VD de 32mm**

Sessenta tubos VD de 32mm



Valor Base: **MT 7 200,00**

LOTE 152

VERBA 307 | **Tubos VD de 63mm**

Tubos VD de 63mm

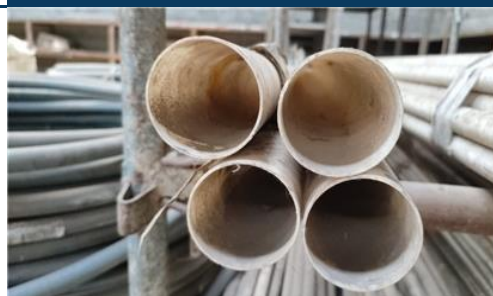

Valor Base: **MT 1 200,00**

LOTE 153

VERBA 308 | **Tubos VD de 75mm**

Dez tubos VD de 75mm.



Valor Base: **MT 3 600,00**

LOTE 156

VERBA 136 | **placas de gesso 60/6**

Cerca de duzentos e quarenta placas de gesso 60/6



Valor Base: **MT 57 600,00**

LOTE 158

VERBA 146 | **Escadas metálicas**

Seis escadas metálicas



Valor Base: **MT 21 600,00**

CETA04 - TETE - LOTES 151 A 199 - DIVERSO MATERIAL PARA CONSTRUÇÃO

TERMINA A 07 DE FEVEREIRO ÀS 11:30

LOTE 159

VERBA 147 | **Suportes metálicos de escadas**

Oito suportes metálicos de escadas.



Valor Base: **MT 4 800,00**

LOTE 163

VERBA 224 | **Aros para porta**

Noventa e cinco Aros para porta.



Valor Base: **MT 79 800,00**

LOTE 164

VERBA 226 | **sifão PVC de 40mm**

Sifão PVC de 40mm.



Valor Base: **MT 600,00**

LOTE 166

VERBA 228 | **Portas**

Quarenta portas de 1.30*64



Valor Base: **MT 24 000,00**

LOTE 167

VERBA 229 | **Aros para janela**

Cerca de cento e cinco aros para janela .

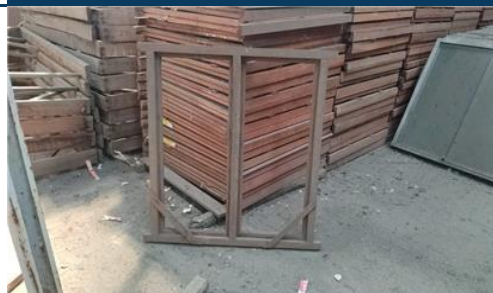

Valor Base: **MT 126 000,00**

CETA04 - TETE - LOTES 151 A 199 - DIVERSO MATERIAL PARA CONSTRUÇÃO

TERMINA A 07 DE FEVEREIRO ÀS 11:30

LOTE 168

VERBA 230 | **Vitrinas de alumínio.**

Quarenta vitrinas de alumínio.



Valor Base: **MT 33 600,00**

LOTE 169

VERBA 244 | **Prateleiras**

Três prateleiras



Valor Base: **MT 1 800,00**

LOTE 176

VERBA 255 | **Aros**

Aros de janelas diverso.



Valor Base: **MT 12 000,00**

LOTE 177

VERBA 256 | **casquilhos**

Trinta casquilhos



Valor Base: **MT 6 000,00**

LOTE 178

VERBA 257 | **Aros de porta de 1.84*90**

Cento e três aros de porta de 1.84*90.



Valor Base: **MT 86 520,00**

CETA04 - TETE - LOTES 151 A 199 - DIVERSO MATERIAL PARA CONSTRUÇÃO

TERMINA A 07 DE FEVEREIRO ÀS 11:30

LOTE 179

VERBA 258 | **Aros**

Dezessete aros de janelas médios e três grandes.



Valor Base: **MT 18 000,00**

LOTE 181

VERBA 260 | **Teto falso de 2.5*1.5mm**

Trinta e oito tetos falsos de 2.5*1.5mm



Valor Base: **MT 13 680,00**

LOTE 189

VERBA 89 | **Quadro para pendurar peças**

Um quadro para pendurar peças.



Valor Base: **MT 6 000,00**

LOTE 192

VERBA 140 | **diversos**

Cento e quarenta jogos de andaimes sessenta placas Cerca de cinquenta suportes



Valor Base: **MT 210 000,00**

LOTE 193

VERBA 242 | **Motor**

um motor industrial grande Estado: não operacional.



Valor Base: **MT 12 000,00**

CETA04 - TETE - LOTES 151 A 199 - DIVERSO MATERIAL PARA CONSTRUÇÃO

TERMINA A 07 DE FEVEREIRO ÀS 11:30

LOTE 194

VERBA 243 | **Correias**

Quatro correias para pedreira 4630,10 de D5420 D210, Seis correias D220 Sete correias de 6820.

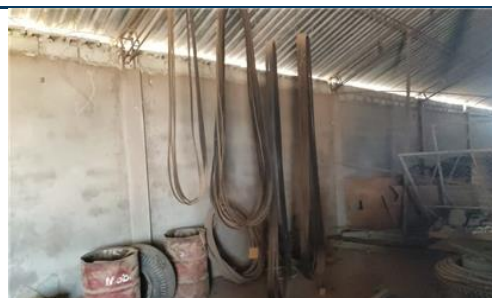

Valor Base: **MT 4 800,00**

LOTE 195

VERBA 300 | **Forquilhas de 75mm**

Cento e oitenta forquilhas de 75mm.



Valor Base: **MT 6 480,00**

LOTE 197

VERBA 30 | **Tanque de água 5ML**

Um tanque de água 5ML



Valor Base: **MT 18 000,00**

LOTE 199

VERBA 40 | **Tanque de 2500ml**

Um tanque de 2500ml



Valor Base: **MT 108 000,00**

CETA05 - TETE - LOTES 201 A 222 - EQUIPAMENTOS DE LABORATÓRIO

TERMINA A 07 DE FEVEREIRO ÀS 12:00

LOTE 201

VERBA 265 | **Máquina de teste de alcatrão**

uma máquina de teste de alcatrão.



Valor Base: **MT 48 000,00**

LOTE 202

VERBA 266 | **Estufas**

Duas estufas.



Valor Base: **MT 35 000,00**

LOTE 203

VERBA 267 | **Máquina de corte de Tubos**

uma máquina de corte de Tubos.



Valor Base: **MT 24 000,00**

LOTE 205

VERBA 270 | **Mini balança**

uma mini balança.



Valor Base: **MT 1 800,00**

LOTE 206

VERBA 271 | **Máquina elétrica Kingest**

uma máquina elétrica de marca Kingest.



Valor Base: **MT 12 000,00**

CETA05 - TETE - LOTES 201 A 222 - EQUIPAMENTOS DE LABORATÓRIO

TERMINA A 07 DE FEVEREIRO ÀS 12:00

LOTE 207

VERBA 272 | **Máquina de amostra de qualidade do solo**
uma máquina de amostra de qualidade do solo



Valor Base: **MT 15 000,00**

LOTE 208

VERBA 273 | **Estufa elétrica**
uma estufa elétrica.



Valor Base: **MT 6 000,00**

LOTE 209

VERBA 274 | **Estufa elétrica, pequena**
Uma estufa elétrica, pequena.



Valor Base: **MT 7 000,00**

LOTE 210

VERBA 276 | **Máquina de aquecimento**
uma máquina de aquecimento.



Valor Base: **MT 30 000,00**

LOTE 211

VERBA 277 | **Macaco fixo**
uma macaco fixo



Valor Base: **MT 9 000,00**

CETA05 - TETE - LOTES 201 A 222 - EQUIPAMENTOS DE LABORATÓRIO

TERMINA A 07 DE FEVEREIRO ÀS 12:00

LOTE 212

VERBA 278 | **Máquina para furar alcatrão e fazer teste de qualidade**

Uma máquina para furar alcatrão e fazer teste de qualidade



Valor Base: **MT 8 400,00**

LOTE 213

VERBA 279 | **Balanças elétricas**

Duas balanças elétricas.



Valor Base: **MT 1 200,00**

LOTE 214

VERBA 280 | **Garrafas de vidro**

Vinte garrafas de vidro.

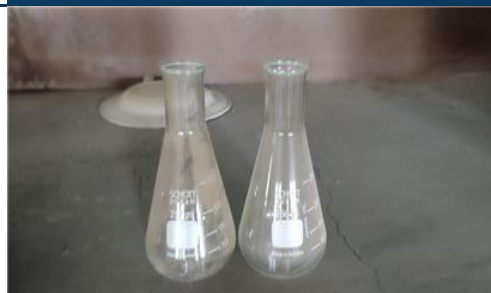

Valor Base: **MT 2 400,00**

LOTE 215

VERBA 281 | **Forma e bacias**

Duas formas e seis bacias.



Valor Base: **MT 1 800,00**

LOTE 216

VERBA 282 | **Tubos de teste**

Dezoito cubos de teste.



Valor Base: **MT 5 400,00**

CETA05 - TETE - LOTES 201 A 222 - EQUIPAMENTOS DE LABORATÓRIO

TERMINA A 07 DE FEVEREIRO ÀS 12:00

LOTE 217

VERBA 283 | **Bacias para recolha de exames**

Bacias para recolha de exames.



Valor Base: **MT 4 800,00**

LOTE 220

VERBA 286 | **Balança manual**

uma balança manual.



Valor Base: **MT 2 400,00**

LOTE 221

VERBA 288 | **Pilão para teste de areia**

Um pilão para teste de areia.



Valor Base: **MT 3 600,00**

LOTE 222

VERBA 292 | **kit de amostra**

Um kit de amostra.



Valor Base: **MT 2 400,00**

CETA06 - TETE - LOTES 230 A 274 - DIVERSO EQUIPAMENTO

TERMINA A 07 DE FEVEREIRO ÀS 12:30

LOTE 230

VERBA 232 | **vibrador de betão**

um vibrador de betão Motor a gasolina. Estado: não operacional.



Valor Base: **MT 7 200,00**

LOTE 231

VERBA 233 | **Vibrador pequeno de betão**

Um vibrador pequeno de betão Estado: não operacional. Motor Diesel



Valor Base: **MT 4 200,00**

LOTE 232

VERBA 238 | **Motor renaute**

Um motor marca:renaute Sucata

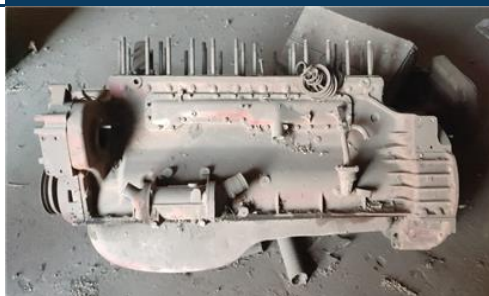

Valor Base: **MT 7 200,00**

LOTE 233

VERBA 239 | **Motor**

Dois motores de renaute sem cabeça Estado: não operacional.sucata



Valor Base: **MT 14 400,00**

LOTE 234

VERBA 240 | **Motor**

um motor Sucata



Valor Base: **MT 8 400,00**

CETA06 - TETE - LOTES 230 A 274 - DIVERSO EQUIPAMENTO

TERMINA A 07 DE FEVEREIRO ÀS 12:30

LOTE 236

VERBA 245 | **Motorizada djialing**

Uma motorizada de marca jialing



Valor Base: **MT 4 800,00**

LOTE 238

VERBA 247 | **tornos grandes**

Dois tornos grandes.



Valor Base: **MT 12 000,00**

LOTE 239

VERBA 248 | **Gerador**

um gerador avariado(estado sucata)



Valor Base: **MT 1 800,00**

LOTE 241

VERBA 216 | **sifão body se 110*40 PVC**

Dezoito sifao body se 110*40 pvc



Valor Base: **MT 840,00**

LOTE 245

VERBA 29 | **Betoneira elétrica**

Uma betoneira elétrica, falta de motor Estado: Não operacional



Valor Base: **MT 9 000,00**

CETA06 - TETE - LOTES 230 A 274 - DIVERSO EQUIPAMENTO

TERMINA A 07 DE FEVEREIRO ÀS 12:30

LOTE 253

VERBA 133 | **Máquina de secar asfalto**

Uma Máquina de secar asfalto Estado: operacional.

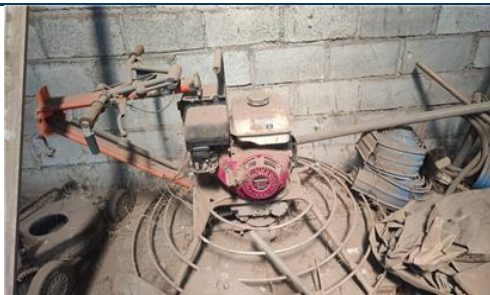

Valor Base: **MT 42 000,00**

LOTE 254

VERBA 134 | **Guarda-corpos de andaimes**

Cerca de oitenta e cinco guarda-corpos de andaimes novos



Valor Base: **MT 84 000,00**

LOTE 258

VERBA 77 | **Mesa de bancada**

Uma mesa de bancada



Valor Base: **MT 3 000,00**

LOTE 261

VERBA 84 | **Gavetas de madeira.**

Duas gavetas de madeira.



Valor Base: **MT 240,00**

LOTE 266

VERBA 90 | **Bancada e quadro para pendurar peças**

Uma bancada e um quadro para pendurar peças.



Valor Base: **MT 4 800,00**

CETA06 - TETE - LOTES 230 A 274 - DIVERSO EQUIPAMENTO

TERMINA A 07 DE FEVEREIRO ÀS 12:30

LOTE 267

VERBA 91 | **Armário de duas portas**

Um armário de duas portas.



Valor Base: **MT 5 400,00**

LOTE 268

VERBA 92 | **Carrinho de mão metálico**

Um carrinho de mão metálico para carregar motores e peças de grande porte.



Valor Base: **MT 9 600,00**

LOTE 271

VERBA 96 | **mesa de bancada e um torn**

Uma mesa de bancada e um torn.



Valor Base: **MT 4 800,00**

LOTE 272

VERBA 97 | **Mesa metálica com gavetas**

Uma mesa metálica com gavetas.



Valor Base: **MT 3 600,00**

LOTE 273

VERBA 98 | **Suporte de bomba elétrica de água**

Um suporte de bomba elétrica de água.



Valor Base: **MT 12 000,00**

CETA06 - TETE - LOTES 230 A 274 - DIVERSO EQUIPAMENTO

TERMINA A 07 DE FEVEREIRO ÀS 12:30

LOTE 274

VERBA 99 | **Máquina furadeira para abertura de roscas**

Uma máquina furadeira para abertura de roscas Marca: optimum S/n:
J5014323006 Ano: 2014 1.1 KV Estado: operacional.



Valor Base: **MT 54 000,00**

CETA07 - TETE - LOTES 279 A 287 - VEÍCULOS OBSOLETOS - CONTENTORES

TERMINA A 07 DE FEVEREIRO ÀS 13:00

LOTE 279

VERBA 128 | **Três Coaster**

Três coaster Estado: Sucatas sem motor



Valor Base: **MT 108 000,00**

LOTE 280

VERBA 129 | **Viaturas**

Três viaturas uma marca Hino, duas toyoace Estado: sucata



Valor Base: **MT 84 000,00**

LOTE 282

VERBA 23 | **Contentor de 20P**

Um contentor de 20P



Valor Base: **MT 96 000,00**

LOTE 283

VERBA 24 | **Contentor de 20P**

Um contentor de 20P



Valor Base: **MT 60 000,00**

LOTE 286

VERBA 33 | **Contentor escritório de 40P**

Um Contentor escritório de 40P



Valor Base: **MT 234 000,00**

CETA07 - TETE - LOTES 279 A 287 - VEÍCULOS OBSOLETOS - CONTENTORES

TERMINA A 07 DE FEVEREIRO ÀS 13:00

LOTE 287

VERBA 37 | **Contentor de 40P.**

Um Contentor de 40P.



Valor Base: **MT 132 000,00**

CETA08 - TETE - LOTES 295 A 305 - EQUIPAMENTOS PARA CONSTRUÇÃO

TERMINA A 07 DE FEVEREIRO ÀS 13:30

LOTE 295

VERBA 5 | Trator Valtra

Um trator de marca Valtra

Modelo: A950

Matrícula: ACA - 638 MC

Peso: 10000Kg

Serial Nr: 85888600

Estado: operacional



Valor Base: **MT 480 000,00**

LOTE 297

VERBA 130 | Damper

Damper

Cor: amarelo

Estado: não operacional

Problemas: não tem motor



Valor Base: **MT 24 000,00**

LOTE 299

VERBA 11 | Gerador DEUT

Um gerador

Marca: DEUT

Modelo: KHD - AG Peso: 1500

Potencia: 5.3 kW

Serial Nr: 6596994

Estado: Não operacional



Valor Base: **MT 180 000,00**

LOTE 304

VERBA 21 | Cilindro

Um cilindro

Marca: Ammann

Modelo: ASC 100

Ano:2010 Peso: 10300

Potencia: 86 kW

Serial Nr: 2802100

Estado: Não operacional



Valor Base: **MT 480 000,00**

LOTE 305

VERBA 34 | Máquina de misturar cimento.

Uma maquina de misturar cimento.

Marca: Carmix.

Estado: Sucata



Valor Base: **MT 60 000,00**

CETA09 - TETE - LOTES 308 A 326 - VEÍCULOS LIGEIROS

TERMINA A 07 DE FEVEREIRO ÀS 14:00

LOTE 308

VERBA 53 | **Viatura Ford
Ranger**

uma Viatura
Marca: Ford
Modelo Ranger 2014
Marca: Man

Matrícula: AAE 173 MP.
Ano de fabrico: 2014
Estado: operacional.
NB sem pneus.



Valor Base: **MT 204 000,00**

LOTE 309

VERBA 54 | **Mazda modelo XLT**

uma viatura de marca Mazda
modelo XLT Cor branca

Ano de fabrico 2012
Matrícula AAQ 955 MC
Estado não operacional



Valor Base: **MT 144 000,00**

LOTE 316

VERBA 111 | **Toyota Hilux**

Toyota Hilux
Ano de fabrico; 2007

Cor: cinzenta
Matrícula: MMI 33-28
Estado: não operacional.



Valor Base: **MT 132 000,00**

LOTE 317

VERBA 112 | **Nissan Hardbod**

Nissan Hardbod
Cor: branca
Matrícula: AEA 841- MP
Estado: não operacional.



Valor Base: **MT 180 000,00**

LOTE 320

VERBA 122 | **Mazda XLT**

Mazda XLT
Ano: 2013
Matrícula: MLK 42-47
Estado: não operacional.



Valor Base: **MT 132 000,00**

CETA09 - TETE - LOTES 308 A 326 - VEÍCULOS LIGEIROS

TERMINA A 07 DE FEVEREIRO ÀS 14:00

LOTE 322

VERBA 124 | **Ford Ranger**

Ford Ranger

Ano: 2012 Cor: branca

Matrícula: AAB 645-MP

Estado: não ooperacional



Valor Base: **MT 84 000,00**

LOTE 326

VERBA 57 | **Mini Bus**

Um mini bus

Marca Toyota

Modelo Coaster Deluxe Cor azul branco

Matrícula AAT 327 MP

Estado Nao operacional.



Valor Base: **MT 252 000,00**

CETA10 - TETE - LOTES 337 A 353 - CAMIÕES

TERMINA A 07 DE FEVEREIRO ÀS 14:30

LOTE 337

VERBA 55 | Camião basculante

uma camioneta de basculante

Marca hino

Modelo Ranger Cor branca

Lotação 03 lugares

Matrícula MMX 11-99

Estado operacional



Valor Base: **MT 276 000,00**

LOTE 339

VERBA 58 | Camião HINO

uma camioneta

Marca Hino

Modelo Ranger Cor verde

Ano de fabrico 2010

Matrícula MLX 26-35

Estado operacional



Valor Base: **MT 456 000,00**

LOTE 343

VERBA 63 | Camião Muck

um camião muck de marca Astra

Ano de fabrico 2009

Cor branco

Matrícula MLX 92-75 Estado operacional



Valor Base: **MT 504 000,00**

LOTE 345

VERBA 66 | camião Cisterna

um camião cisterna

Marca Man Com 20000L

Cor Azul

Matrícula MMB 53-95

Estado operacional



Valor Base: **MT 444 000,00**

LOTE 347

VERBA 72 | Camião cisterna

pipa

um camião CISTERNA

Marca Fuso

Cor amarelo

Capacidade de tanque 20000L

Matrícula AAM 740 MP

Estado não operacional Acidentado



Valor Base: **MT 180 000,00**

CETA10 - TETE - LOTES 337 A 353 - CAMIÕES

TERMINA A 07 DE FEVEREIRO ÀS 14:30

LOTE 349

VERBA 104 | **Toyota Townace**

Viatura

Marca: Toyota

Modelo: Townace

Cor: branca

Problemas :sem motor

Matrícula: AAT - 359-MP

Estado: não operacional.



Valor Base: **MT 156 000,00**

LOTE 350

VERBA 109 | **Carinha Toyota Toyoace**

Carinha Toyota Toyoace

Cor: branco Matrícula: MMS- 49-45

Estado: não operacional.



Valor Base: **MT 108 000,00**

LOTE 351

VERBA 115 | **Toyota Toyoace**

Toyota Toyoace

Cor: branca

Matrícula: MMQ 10-12

Estado: não operacional.



Valor Base: **MT 174 000,00**

LOTE 353

VERBA 7 | **Camião**

Um camião

Marca: Man

Matrícula: AAU - 868 MC.



Valor Base: **MT 684 000,00**

DESCRIÇÃO DOS BENS MÓVEIS

LOTE 354

VERBA 1 | Cilindro de pneus

Um cilindro de pneus
Modelo: LRS1626
Ano: 2017

Peso: 26000Kg
Serial Nr: 6538024o
Estado: operacional



Valor Base: **MT 900 000,00**

LOTE 357

VERBA 38 | Pa carregadeira

Uma pa carregadeira de marca Komatsu
Estado: Não operacional



Valor Base: **MT 660 000,00**

LOTE 358

VERBA 39 | Retroescavadeira

Uma retroescavadeira
Marca: caterpilar Sem motor no lugar e vidros partidos
Estado: não operacional (scrap)



Valor Base: **MT 108 000,00**

LOTE 359

VERBA 125 | Cilindro

Um cilindro Cor: amarelo
Modelo: v100 Peso: 10800
Estado: não operacional sucata.



Valor Base: **MT 300 000,00**

Como fazer o registo em www.leilosoc.co.mz?

Para participar num leilão Online e efetuar a sua oferta através da Internet, necessita de estar registado.

Como fazer o Registo?

Através do seu computador (ou telefone) aceda a www.leilosoc.co.mz
De seguida, clique em “Entrar”:

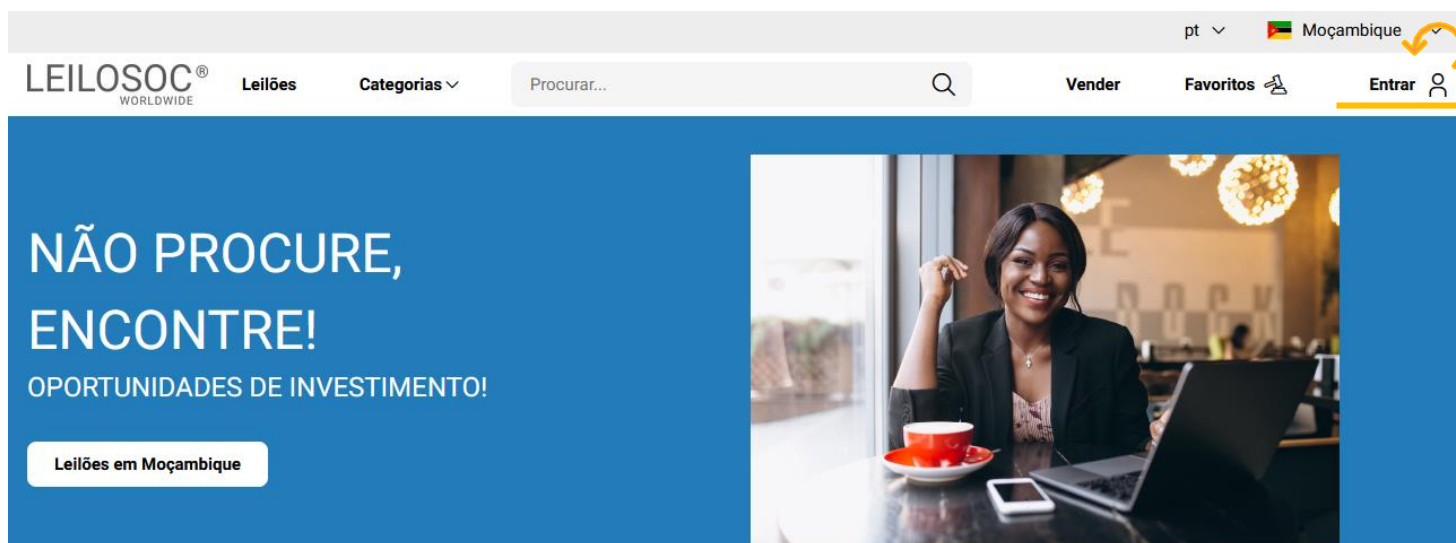

No passo seguinte, pode iniciar o registo com o seu login Google ou Microsoft, ou, introduzir os seus dados, clicando em **criar conta**:

Senha

Lembrar-me

Entrar

ou

Logins Sociais

Entrar com Microsoft

Entrar com Google

Autenticação.Gov

Novo por aqui? [Criar conta](#)

Preencha os seus dados e clique em “**Criar conta**”

LEILOSOC[®]

WORLDWIDE

Bem Vindo ao Mundo Digital Leilosoc®. Se já tiver uma conta registada, utilize a opção "Esqueceu-se da sua senha?", para recuperar a sua conta. Bons Negócios!

Endereço de e-mail

Endereço de e-mail

Senha

Senha

Senha

Introduza novamente a senha

Ao clicar em "Criar conta", leu e concordou com os [Termos e Condições](#) e [Política de privacidade](#)

Criar conta

Depois, aceda à sua conta de email e confirme... ... o seu endereço de email, clicando em “aqui”

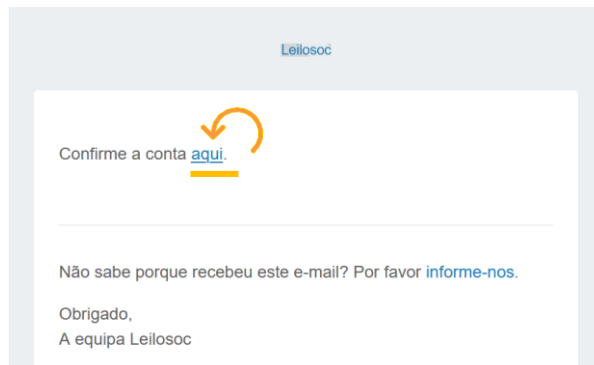

De seguida preencha os seus dados. Note que os campos marcados com “*” são obrigatórios:

Primeiro Nome*	Último Nome*
<input type="text"/>	<input type="text"/>
Data de Nascimento*	Número de telefone
<input type="text" value="dd / mm / aaaa"/>	<input type="text"/>

Terá de aceitar os termos e condições e, opcionalmente, receber a nossa newsletter para não perder nenhuma oportunidade!

Aceitar os [termos e condições](#)

Aderir à newsletter da Leilosoc

Se pretender licitar em nome de uma empresa, preencha os respetivos dados:

É empresa?

País do NIF Empresarial

NIF Empresa

Por último, para confirmar a sua identidade, introduza uma cópia do seu nuit ou em alternativa um documento de identificação. Selecione o ficheiro no seu computador (ou telefone) e clique em “upload”

Tipos de ficheiros suportados: [.pdf, .jpg, .jpeg, .png, .gif](#)

Nenhum arquivo selecionado.

Para terminar o seu registo clique em “Guardar”

Bons negócios!

Necessita de ajuda? Contacte-nos! Temos todo o prazer em ajudar:
Isse Acácio +258 84 869 0941

Como Licitar?

Para participar num leilão Online e efetuar a sua oferta através da Internet, necessita de, em primeiro lugar, fazer o login em www.leilosoc.co.mz

Como fazer o Login?

Através do seu computador (ou telefone) aceda a www.leilosoc.co.mz
De seguida, clique em “Entrar”:

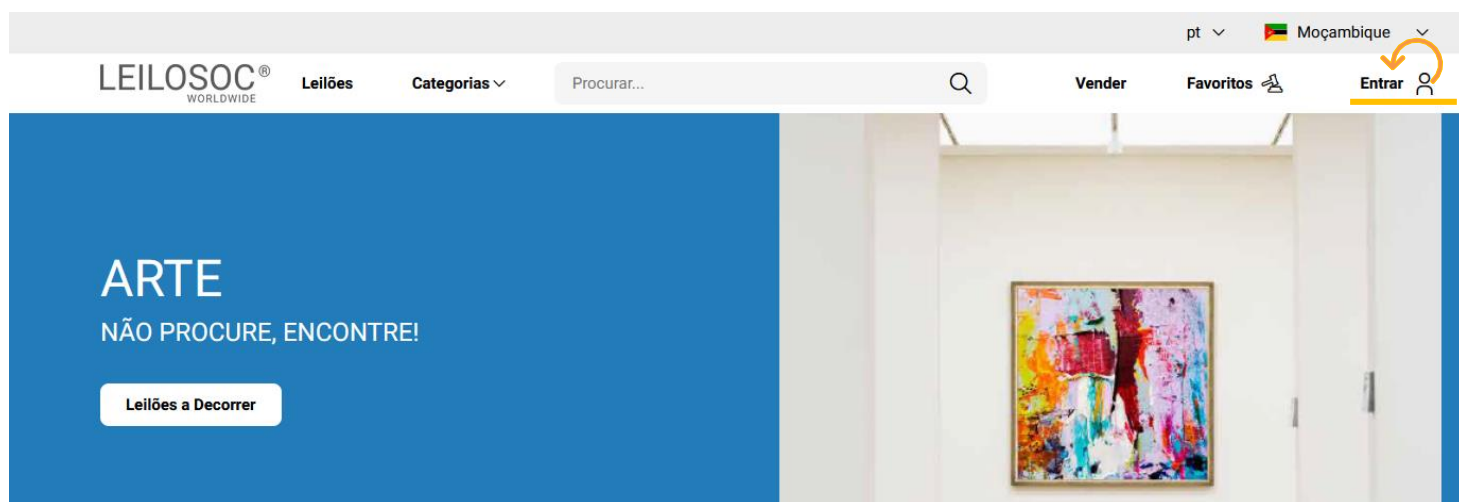

Introduza o seu endereço de email e a palavra-passe/password:

E-mail

Senha [Esqueceu-se da sua senha?](#)

 
 Lembrar-me

← Introduza o seu endereço de email

← Introduza a sua palavra-passe

← Por último, clique em “Entrar”

Repare, que depois de ter realizado o Login, o topo da página é alterado, mostrando o acesso à sua área pessoal.

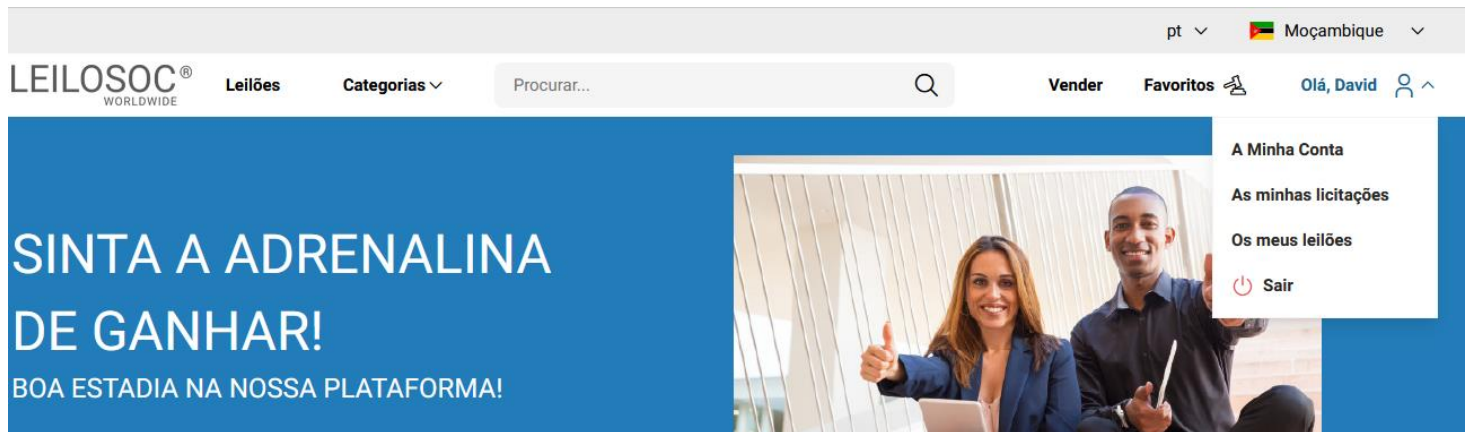

The screenshot shows the website header after a successful login. The language is set to 'pt' and the location to 'Moçambique'. The navigation bar includes 'Leilões', 'Categorias', a search bar, and 'Vender', 'Favoritos', and 'Olá, David' with a user profile icon. A dropdown menu is open, showing options: 'A Minha Conta', 'As minhas licitações', 'Os meus leilões', and 'Sair'. The main banner features the text 'SINTA A ADRENALINA DE GANHAR! BOA ESTADIA NA NOSSA PLATAFORMA!' and an image of a smiling couple.

Consultar os Leilões:

Clique em “Leilões”:

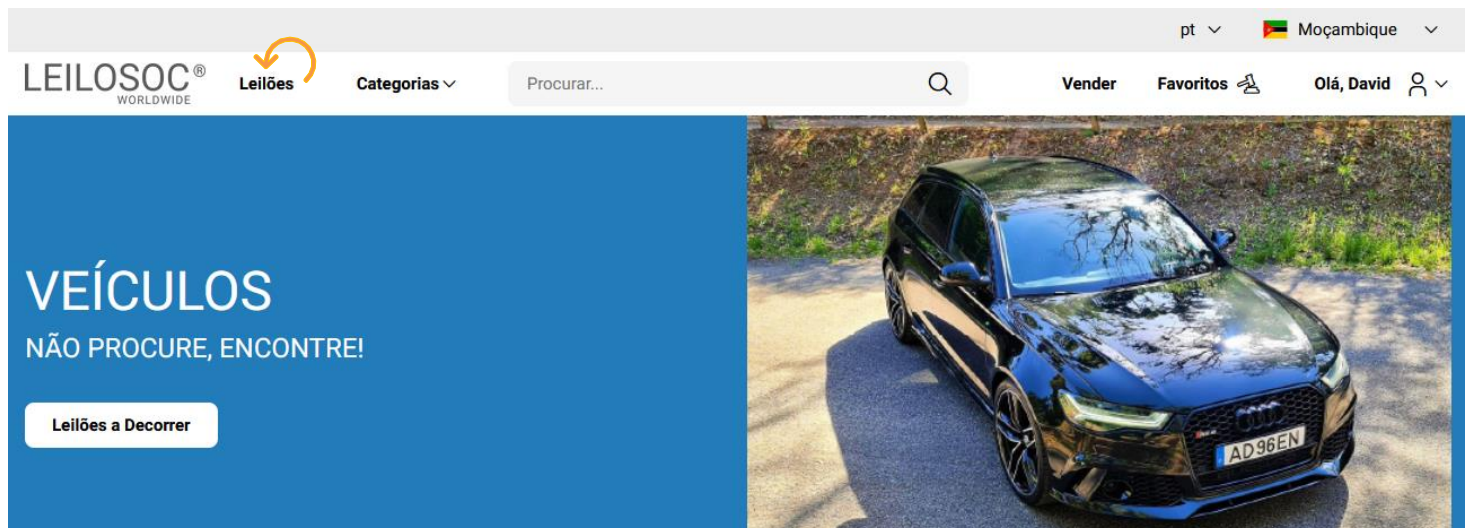

The screenshot shows the website header with the 'Leilões' category highlighted with an orange arrow. The main banner features the text 'VEÍCULOS NÃO PROCURE, ENCONTRE!' and a button labeled 'Leilões a Decorrer'. An image of a dark blue Audi car is displayed on the right side of the banner.

Nesta página tem acesso à listagem de leilões, para ver os lotes disponíveis, clique num dos leilões:

pt Moçambique

LEILOSOC[®] WORLDWIDE Leilões Categorias Olá, David

Maio 2023

Filtro 7 Resultados Ordenar por Data de fim

Total filtros: 0

Data de término

Categoria Qualquer

Subcategoria

 4 Lotes
Leilão Eletrónico

 16 Lotes
Leilão Eletrónico

 7 Lotes
Leilão Eletrónico

Utilize a barra de navegação do calendário para visualizar os leilões no mês atual e seguintes:

Maio 2023

Na página do leilão pode consultar todos os lotes, bastando clicar num deles para o consultar em detalhe.

Como se registar num leilão:

Para poder licitar num leilão tem, em primeiro lugar de se registar no leilão e prestar uma caução para poder licitar. A caução será devolvida se depois de participar no leilão não ganhar nenhum lote. Se ganhar um ou mais lotes, a caução será utilizada para o pagamento do mesmo.

Para se registar, clique em “Registar”:

Este Leilão exige um registo prévio.

Depois, aceite as condições de venda e clique em “Confirmar”:

Registo Prévio

Este leilão requer o seu registo prévio. Para validação do mesmo é obrigatório pagamento de caução. Verifique as Condições Gerais de Venda. Se está de acordo com as mesmas, marque um visto na caixa abaixo e clique no botão de registo.

Aceito as condições gerais de venda

Como Licitar:

Na página do lote, introduza a licitação que pretende:

Tenha em atenção a **data e hora de fim** do(s) lote(s) que está interessado. Na altura que o leilão termina, terá de estar a acompanhar as licitações, para o caso da sua licitação ser superada por outro licitante.

Valor Base – é o valor a partir do qual o lote se considera vendido. Ou seja, qualquer licitação igual ou superior ao valor base garante a compra do lote

Valor de Abertura – Valor a partir do qual pode licitar. Caso a maior licitação não atinja o valor base, não é garantida a venda do lote

Licitação Rápida – Pode utilizar um dos valores sugeridos e fazer a sua licitação (basta clicar no valor que pretende)

Licitação direta – Pode introduzir o valor que pretende e, depois, clicar em “Licitação”

Licitação Automáticas - Insira o valor máximo que pretende oferecer pelo lote e o sistema gere as licitações por si (até ao máximo do valor que indicou)

Exemplo (Licitações automáticas): Se fizer uma licitação automática de 300.000 MT, o sistema vai colocar a menor licitação possível (170.000); se outro licitante fizer uma licitação, por ex., de 180.000 – o sistema automaticamente, vai subir a licitação em seu nome e assim sucessivamente. Supondo que, no final do leilão, a licitação mais alta é sua, no valor de 250.000 – este será o valor de compra do lote (apesar de ter colocado 300.000)

Título do Lote

🕒 Termina em 49d 0h 14m 16s Leilão Eletrónico ⓘ

Licitação atual	Valor de Abertura 748.000,00 MT
768.000,00 MT	Valor Mínimo ---
	Valor base 1.100.000,00 MT

Licitação rápida

778.000,00 MT

788.000,00 MT

798.000,00 MT

Licitação directa

Valor MT

Licitação

Licitação automática

Valor MT

Licitação automática

Continuaremos a licitar por si até ao montante máximo que definiu, permitindo que esteja sempre um passo à frente dos outros licitantes.

Depois de introduzir a sua licitação, terá de a confirmar, clicando em “Confirmar”

Pretende efectuar a licitação?

Quase lá! Será que esta vai ser a licitação vencedora? Lembre-se, todas as licitações são vinculativas.

Tipo	Valor	IVA	Subtotal
Valor Licitação	788.000,00 MT	16,00 %	914.080,00 MT
Comissão (10%)	78.800,00 MT	16,00 %	96.924,00 MT

Total

1.011.004,00 MT

Cancelar

Confirmar



1. CONDIÇÕES DE VENDA EM ESTAB. DE LEILÃO

1.1. A venda é realizada, segundo as seguintes condições de venda.

1.2. Compete à Leiloeira garantir o regular desenvolvimento do leilão, designadamente através do cumprimento do disposto nas presentes CONDIÇÕES DE VENDA, que fazem parte integrante do dossier de venda.

1.3. Os Licitantes e possíveis arrematantes deverão estar devidamente registados antes de efectuar qualquer licitação.

1.4. Neste registo prévio deverão constar todos os elementos de identificação necessários à emissão da FACTURAÇÃO e/ou elaboração do CONTRATO DE COMPRA E VENDA, como sejam nome, morada, número de Bilhete ou documento equivalente e NUIT |Número Único de Identificação Tributária.

1.5. Ao proceder ao registo para leilão, o interessado está a declarar de forma expressa que conhece e aceita as presentes condições.

1.6. Ao licitar, o licitante assume todas as obrigações e responsabilidades decorrentes de tal acto, nomeadamente de adquirir o bem pelo valor que ofereceu, em conformidade com o estabelecido na lei e nestas condições de venda.

1.7. As licitações deverão ser feitas de forma clara, em voz alta e com a raquete bem visível, de modo a não suscitar dúvidas.

1.8. Os bens são vendidos no local, condições, estado físico e jurídico em que se encontram.

1.9. Presume-se que o arrematante conhece os bens, pelo que a LEILOSOC, LDA, declina qualquer responsabilidade relativamente ao seu estado de conservação ou funcionamento.

1.10. O incumprimento das condições gerais, a falta de pagamento, o não levantamento dos bens ou desistência, poderá ter as seguintes implicações:

- (i) A venda ser considerada sem efeito;
- (ii) Não poder concorrer a nova venda;
- (iii) Responder criminal e/ou civilmente pelos danos ou prejuízos causados.

1.11. A LEILOSOC LDA., enquanto estabelecimento de leilão, reserva-se aos seguintes direitos:

- (i) Não adjudicar, no caso dos valores obtidos serem considerados insuficientes.
- (ii) Exigir, caso ache necessário, que os pagamentos sejam feitos em cheque visado ou numerário.
- (iii) Considerar nulas as vendas não sinalizadas.
- (iv) Cancelar ou suspender as vendas, quando estas ocorram de forma irregular.

1.12. Serviços prestados pela LEILOSOC, LDA.:

- (i) 10% no caso dos BENS MÓVEIS e acrescido de 17% de IVA (sobre o valor da comissão).
- (ii) 5% no caso dos BENS IMÓVEIS e acrescido de 17% de IVA |sobre o valor da comissão).

1.13. No acto do registo é obrigatória a entrega do comprovativo de pagamento da caução (por transferência ou depósito) ou por cheque visado no valor de:

– Consultar nota informativa neste catálogo.

O qual será devolvido no final do leilão, caso o licitante não adquira nenhum lote.

2. BENS MOVEIS

2.1. O comprador pagará com a arrematação a totalidade do valor proposto, bem como o valor correspondente à prestação de serviços da leiloeira e respetivos.

2.2. Após boa cobrança do preço, o comprador assume a posse dos bens, ficando responsável pelo seu levantamento no prazo de 5 dias.

2. BENS IMÓVEIS

2.1. O arrematante e promitente-comprador pagará, com a arrematação e assinatura do contrato de compra e venda, 10% do valor proposto, a título de sinal e princípio de pagamento, bem como o valor correspondente pelos serviços prestados pela leiloeira.

2.2. O remanescente será pago na data da escritura, através de cheque visado.

CONTACTOS // CONTACTS

Moçambique

Mozambique

Maputo

Rua da Argélia, 244

+258 846 928 335

geral@leilosoc.co.mz

Angola

Luanda

Rua da Revolução de Outubro

Maianga

Centro Logístico LEILOSOC Angola

LEILOSOC Angola Business Logistics

Estrada Luanda, Km 48

Catete, Luanda

+244 935 369 828

Portugal

SERVIÇOS CENTRAIS // Headquarters

Porto // Oporto: Rua D. João IV, 340

4000-298 Porto

T. (+351) 228 346 550

Leiria: Urbanização Nova Leiria

Av. 22 de Maio, 26; 1.º F

2415-396 Leiria

Centro Logístico LEILOSOC SUL

LEILOSOC's South Business Logistics

Rua C, 58

2685-012 Loures, Sacavém

Centro Logístico LEILOSOC NORTE

LEILOSOC's North Business Logistics

Rua da Estrada Velha, 820

4585-610 Recarei, Paredes

T. (+351) 225 193 200

Açores // Azores: Rua Bento José Morais, 23

1.º Norte Dt.º

9500-772 Ponta Delgada

España // Spain

Centro Logístico LEILOSOC España

LEILOSOC Spain Business Logistics

Poligno La Barca, Nave 34; Calle C

21450 Cartaya, Huelva

geral@leilosoc.es

~

