

BEIRA - LEILÃO ON-LINE

19 DE FEVEREIRO 2025



Equipamentos para Construção Civil · Camiões · Contentores · Casa
Pré fabricada · Veículo Ligeiro · Tanques · Tubos de Canalização



INFORMAÇÕES GERAIS



19 Fevereiro 09:00

[Clique aqui para ver online](#)



VISITAS

Datas: Dias úteis, de 10 a 18 de Fevereiro, das 09h00 às 16h00

Endereço: Estaleiro CETA - Manga, Beira

Mapa: <https://maps.app.goo.gl/gD4Uw191ubDVfa8DA>

+INFO

Contacto: Silva Mondlane - 846317145 | geral@leilosoc.co.mz



HORA DE FIM E CAUÇÃO

LEILÃO	Links	HORA DE FIM	CAUÇÃO (MZN)
Ceta01 - Manga - Lotes 01 A 07 - Tanques Tubos De Canalização	Clique aqui	09:00	20 000,00
Ceta02 - Manga - Veículo Ligeiro	Clique aqui	09:30	20 000,00
Ceta03 - Manga - Lotes 12 A 19 - Contentores	Clique aqui	10:00	100 000,00
Ceta04 - Manga - Lotes 20 A 25 - Camiões	Clique aqui	10:30	100 000,00
Ceta05 - Manga - Lotes 26 A 30 - Equipamentos Para Construção Civil	Clique aqui	11:00	100 000,00
Caução para participar em todos os leilões			300 000,00

O pagamento da Caução pode ser realizado de uma das seguintes formas:

- Através de cheque visado, em nome de LEILOSOC, LDA
- Comprovativo de Depósito no BCI na conta nº 18510665310002
- Comprovativo de transferência para o NIB 000800008510665310292.

No caso de a proposta ser ultrapassada por outro cliente, a caução é devolvida.
Caso seja a licitação mais elevada, o valor da caução é descontado ao valor total a pagar.

**Todos os pagamentos devem ser realizados na conta mencionada pela Leilosoc nos documentos emitidos.
A Leilosoc não se responsabiliza por pagamentos realizados noutras contas bancárias.**

PAGAMENTO DOS LOTES

- Ao valor do lote NÃO acresce IVA
- Ao valor do lote acresce a comissão da leiloeira no valor de 10% e IVA respetivo.
- Os pagamentos devem ser realizados nos cinco dias úteis seguintes ao leilão.
- O não pagamento no prazo estipulado, de todos os lotes licitados, implica a perda do valor de caução.
- O levantamento dos lotes pode ser realizado após o bom pagamento e emissão dos documentos de venda
- Os lotes são vendidos "aonde estão, como estão".

LEVANTAMENTO

- Após bom pagamento e emissão dos documentos de venda.



Inspecione os bens e forme a sua opinião de compra!



Utilize as licitações automáticas e deixe o sistema licitar por si!

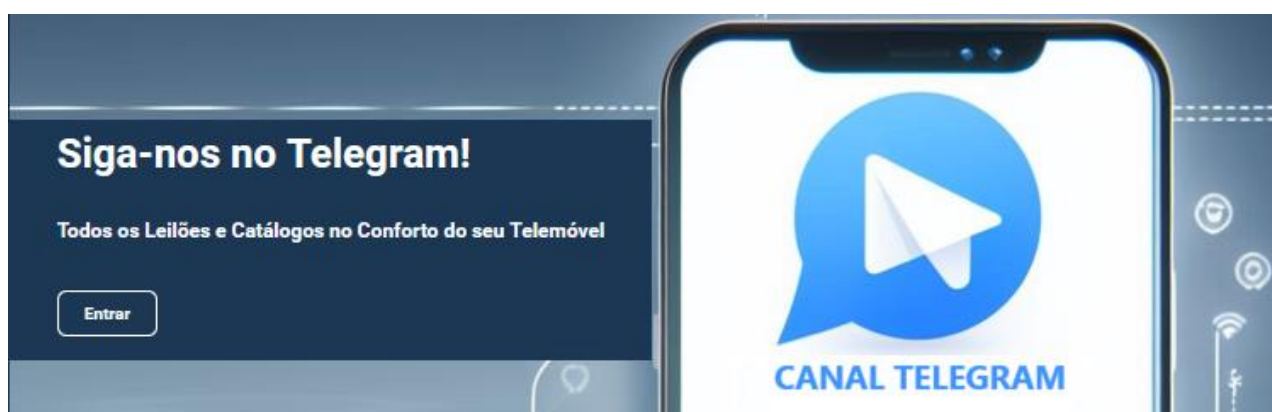

CETA01 - MANGA - LOTES 1 A 7 - TANQUES | TUBOS DE CANALIZAÇÃO

TERMINA A 19 DE FEVEREIRO ÀS 09:00

LOTE 1

VERBA 21 | **Tanque de combustível**

Tanque de combustível Estado: Não operacional



Valor Base: **MT 60 000,00**

LOTE 2

VERBA 22 | **Tanque de combustível**

Tanque de combustível Estado: Razoável



Valor Base: **MT 72 000,00**

LOTE 3

VERBA 23 | **Tanque de combustível**

Tanque de combustível Estado: Razoável



Valor Base: **MT 36 000,00**

LOTE 4

VERBA 24 | **Tanque de Combustível**

Tanque de Combustível Estado: Razoável



Valor Base: **MT 36 000,00**

LOTE 5

VERBA 25 | **Tanque de Combustível**

Tanque de Combustível Estado: Sucata



Valor Base: **MT 18 000,00**

CETA01 - MANGA - LOTES 1 A 7 - TANQUES | TUBOS DE CANALIZAÇÃO

TERMINA A 19 DE FEVEREIRO ÀS 09:00

LOTE 6

VERBA 30 | **Tanque de água**

Tanque de água Estado: BOM



Valor Base: **MT 9 000,00**

LOTE 7

VERBA 20 | **Tubos de canalização**

Vários Tubos de canalização Estado: Razoável



Valor Base: **MT 6 000,00**

CETA02 - MANGA - VEÍCULO LIGEIRO

TERMINA A 19 DE FEVEREIRO ÀS 09:30

LOTE 10

VERBA 13 | **Viatura ligeira TOYOTA**

Viatura ligeira caixa aberta

Marca: TOYOTA

Matricula: MM-19-42

Estado: Avariado.



Valor Base: **MT 24 000,00**

CETA03 - MANGA - LOTES 12 A 19 - CONTENTORES

TERMINA A 19 DE FEVEREIRO ÀS 10:00

LOTE 12

VERBA 17 | **Contentor de carga 40p**

Contentor de carga 40p

Estado: Em processo de deterioração.



Valor Base: **MT 96 000,00**

LOTE 14

VERBA 19 | **Contentor de carga 40P**

Contentor de carga 40P

Estado: Em processos de Deterioração



Valor Base: **MT 36 000,00**

LOTE 15

VERBA 26 | **Maquina de fabrico de pavês**

Maquina de fabrico de pavês

Estado: Avariada



Valor Base: **MT 24 000,00**

LOTE 16

VERBA 27 | **Contentor 20 P**

Contentor 20 P

Estado: Em processo de deterioração



Valor Base: **MT 30 000,00**

LOTE 17

VERBA 28 | **Contentor 20 P**

Contentor 20 P

Estado: Em processo de deterioração



Valor Base: **MT 42 000,00**

CETA03 - MANGA - LOTES 12 A 19 - CONTENTORES

TERMINA A 19 DE FEVEREIRO ÀS 10:00

LOTE 18

VERBA 29 | **Contentor 20 P**

Contentor 20 P

Estado: Em processo de deterioração



Valor Base: **MT 42 000,00**

LOTE 19

VERBA 31 | **Contentor de 20 P**

Contentor de 20 P

Estado: Em estado de deterioração



Valor Base: **MT 42 000,00**

CETA04 - MANGA - LOTES 20 A 25 - CAMIÕES
TERMINA A 19 DE FEVEREIRO ÀS 10:30

LOTE 20

VERBA 4 | Camião MERCEDES

Camião
Marca: MERCEDES
Chapa: MM-26-25
Estado: Avariado



Valor Base: **MT 72 000,00**

LOTE 21

VERBA 5 | Camião TATA

Camião
Marca: Mercedes
Estado: Avariado



Valor Base: **MT 72 000,00**

LOTE 22

VERBA 9 | Camião MACK

Camião
Marca: MACK
Modelo: RD688S
Chapa: MMB-97-72
Estado: Avariado.



Valor Base: **MT 108 000,00**

LOTE 23

VERBA 10 | Camião UD

Camião
Marca: UD
Modelo: UD390
Matricula: MMX-07-61
Estado: Avariado



Valor Base: **MT 132 000,00**

LOTE 24

VERBA 11 | Camião NISSAN

Camião
Marca: NISSAN
Matricula: MMM-43-78
Estado: Avariado.



Valor Base: **MT 84 000,00**

CETA04 - MANGA - LOTES 20 A 25 - CAMIÕES

TERMINA A 19 DE FEVEREIRO ÀS 10:30

LOTE 25

VERBA 12 | **Camião**

Camião

Matricula: AAT-047

Estado: Avariado.



Valor Base: **MT 42 000,00**

CETA05 - MANGA - LOTES 26 A 30 - EQUIPAMENTOS PARA CONSTRUÇÃO CIVIL

TERMINA A 19 DE FEVEREIRO ÀS 11:00

LOTE 26

VERBA 6 | Rolo compactador

Rolo compactador
Marca: CATIRPILLAR
Estado: Avariado



Valor Base: **MT 180 000,00**

LOTE 27

VERBA 7 | DUMPER WINGET

DUMPER
Marca: WINGET
Modelo: 4B2000HSD6HT
Ano: 2008
Estado: Avariado



Valor Base: **MT 18 000,00**

LOTE 28

VERBA 8 | Pá carregadora

Pá carregadora
Marca: KOMATSU
Modelo: WA250-1
Serial number: 10466
Estado: Avariado



Valor Base: **MT 180 000,00**

LOTE 29

VERBA 14 | Máquina de pavês PROFILE

Máquina de pavês
Marca: PROFILE
SN: 4312/105952
Estado: Avariada



Valor Base: **MT 240 000,00**

LOTE 30

VERBA 15 | Máquina de pavês PROFILE

Máquina de pavês PROFILE
Marca: PROFILE
SN: 2700330697
Estado: Avariada.



Valor Base: **MT 240 000,00**

INFORMAÇÕES GERAIS



19 Fevereiro 11:30

Clique aqui para ver online



VISITAS

Datas: Por marcação, das 09h00 às 16h00

Endereço: CETA Beira bairro Macurungo

Mapa: <https://maps.app.goo.gl/6otzAcRPzSTm5PaS6>

+INFO

Contacto: Isse Acácio - 878001862 | geral@leilosoc.co.mz



HORA DE FIM E CAUÇÃO

LEILÃO	Links	HORA DE FIM	CAUÇÃO (MZN)
Ceta06 - Macurungo - Contentor Casa Pré Fabricada	Clique aqui	09:00	100 000,00

O pagamento da Caução pode ser realizado de uma das seguintes formas:

- Através de cheque visado, em nome de LEILOSOC, LDA
- Comprovativo de Depósito no BCI na conta nº 18510665310002
- Comprovativo de transferência para o NIB 000800008510665310292.

No caso de a proposta ser ultrapassada por outro cliente, a caução é devolvida.
Caso seja a licitação mais elevada, o valor da caução é descontado ao valor total a pagar.

**Todos os pagamentos devem ser realizados na conta mencionada pela Leilosoc nos documentos emitidos.
A Leilosoc não se responsabiliza por pagamentos realizados noutras contas bancárias.**

PAGAMENTO DOS LOTES

- Ao valor do lote NÃO acresce IVA
- Ao valor do lote acresce a comissão da leiloeira no valor de 10% e IVA respetivo.
- Os pagamentos devem ser realizados nos cinco dias úteis seguintes ao leilão.
- O não pagamento no prazo estipulado, de todos os lotes licitados, implica a perda do valor de caução.
- O levantamento dos lotes pode ser realizado após o bom pagamento e emissão dos documentos de venda
- Os lotes são vendidos “aonde estão, como estão”.

LEVANTAMENTO

- Após bom pagamento e emissão dos documentos de venda.

CETA - MACURUNGO - CONTENTOR | CASA PRÉ FABRICADA

TERMINA A 19 DE FEVEREIRO ÀS 11:30

LOTE 5

VERBA 2 | **Contentor de 20 P**

Um Contentor 20 pés

Estado: Em processo de decomposição

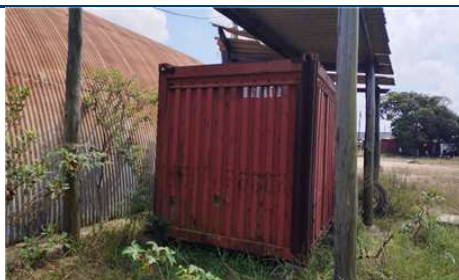

Valor Base: **MT 72 000,00**

LOTE 6

VERBA 1 | **Uma casa movel**

Uma Casa móvel

Estado: Razoavel



Valor Base: **MT 240 000,00**

Como fazer o registo em www.leilosoc.co.mz?

Para participar num leilão Online e efetuar a sua oferta através da Internet, necessita de estar registado.

Como fazer o Registo?

Através do seu computador (ou telefone) aceda a www.leilosoc.co.mz

De seguida, clique em “Entrar”:

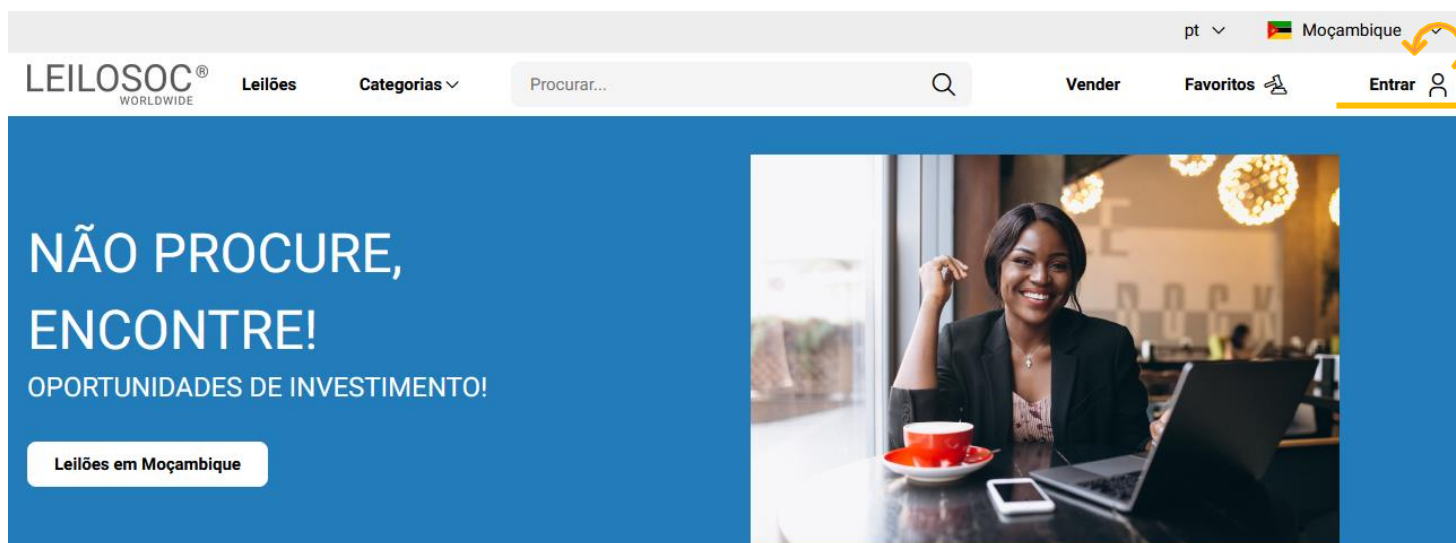

No passo seguinte, pode iniciar o registo com o seu login Google ou Microsoft, ou, introduzir os seus dados, clicando em **criar conta**:

Senha

Lembrar-me

Entrar

ou

Logins Sociais

Entrar com Microsoft

Entrar com Google

Autenticação.Gov

Novo por aqui? [Criar conta](#)

Preencha os seus dados e clique em “**Criar conta**”

LEILOSOC[®]

WORLDWIDE

Bem Vindo ao Mundo Digital Leilosoc®. Se já tiver uma conta registada, utilize a opção "Esqueceu-se da sua senha?", para recuperar a sua conta. Bons Negócios!

Endereço de e-mail

Endereço de e-mail

Senha

Senha

Senha

Introduza novamente a senha

Ao clicar em "Criar conta", leu e concordou com os [Termos e Condições](#) e [Política de privacidade](#)

Criar conta

Depois, aceda à sua conta de email e confirme... ... o seu endereço de email, clicando em “aqui”

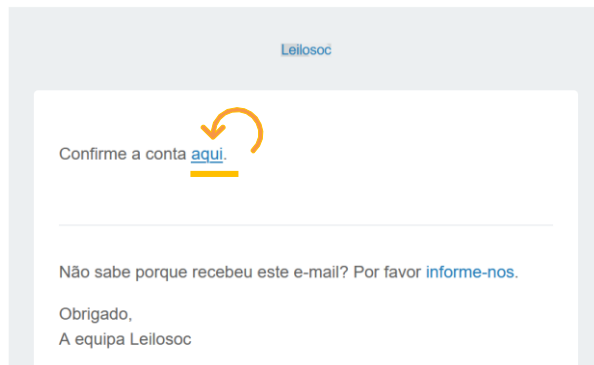

De seguida preencha os seus dados. Note que os campos marcados com “*” são obrigatórios:

Primeiro Nome*	Último Nome*
<input type="text"/>	<input type="text"/>
Data de Nascimento*	Número de telefone
<input type="text" value="dd / mm / aaaa"/>	<input type="text"/>

Terá de aceitar os termos e condições e, opcionalmente, receber a nossa newsletter para não perder nenhuma oportunidade!

Aceitar os [termos e condições](#)

Aderir à newsletter da Leilosoc

Se pretender licitar em nome de uma empresa, preencha os respetivos dados:

É empresa?

País do NIF Empresarial

NIF Empresa

Por último, para confirmar a sua identidade, introduza uma cópia do seu nuit ou em alternativa um documento de identificação. Selecione o ficheiro no seu computador (ou telefone) e clique em “upload”

Tipos de ficheiros suportados: [.pdf, .jpg, .jpeg, .png, .gif](#)

Nenhum arquivo selecionado.

Para terminar o seu registo clique em “Guardar”

Bons negócios!

Necessita de ajuda? Contacte-nos! Temos todo o prazer em ajudar:
Isse Acácio +258 84 869 0941

Como Licitar?

Para participar num leilão Online e efetuar a sua oferta através da Internet, necessita de, em primeiro lugar, fazer o login em www.leilosoc.co.mz

Como fazer o Login?

Através do seu computador (ou telefone) aceda a www.leilosoc.co.mz
De seguida, clique em “Entrar”:

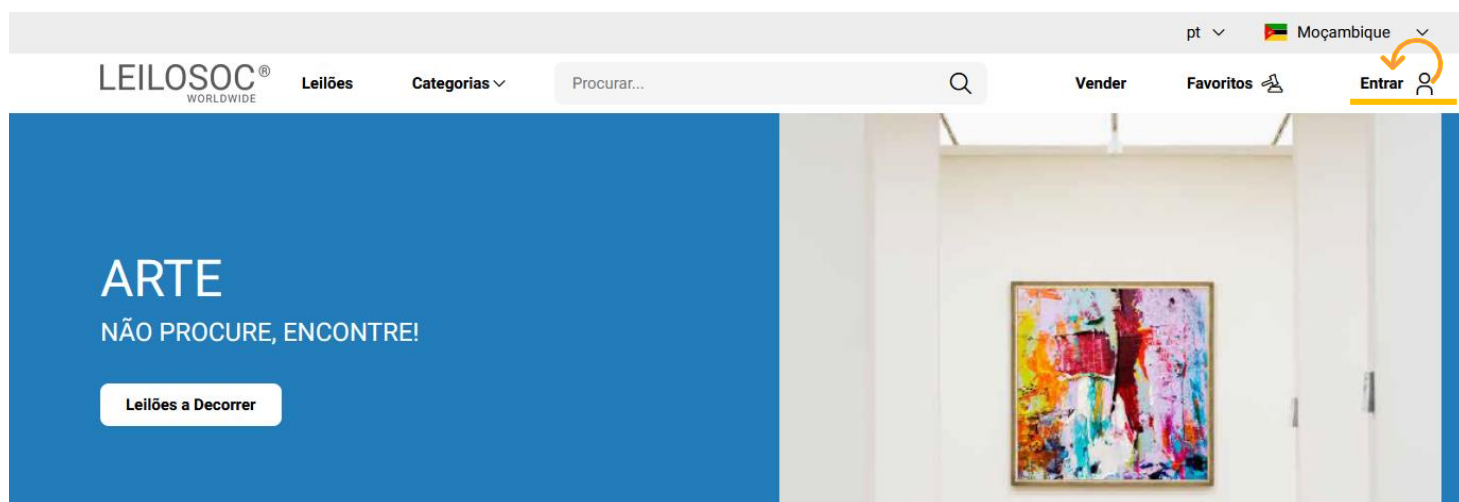

Introduza o seu endereço de email e a palavra-passe/password:

E-mail

Senha [Esqueceu-se da sua senha?](#)

 
 Lembrar-me

← Introduza o seu endereço de email

← Introduza a sua palavra-passe

← Por último, clique em “Entrar”

Repare, que depois de ter realizado o Login, o topo da página é alterado, mostrando o acesso à sua área pessoal.

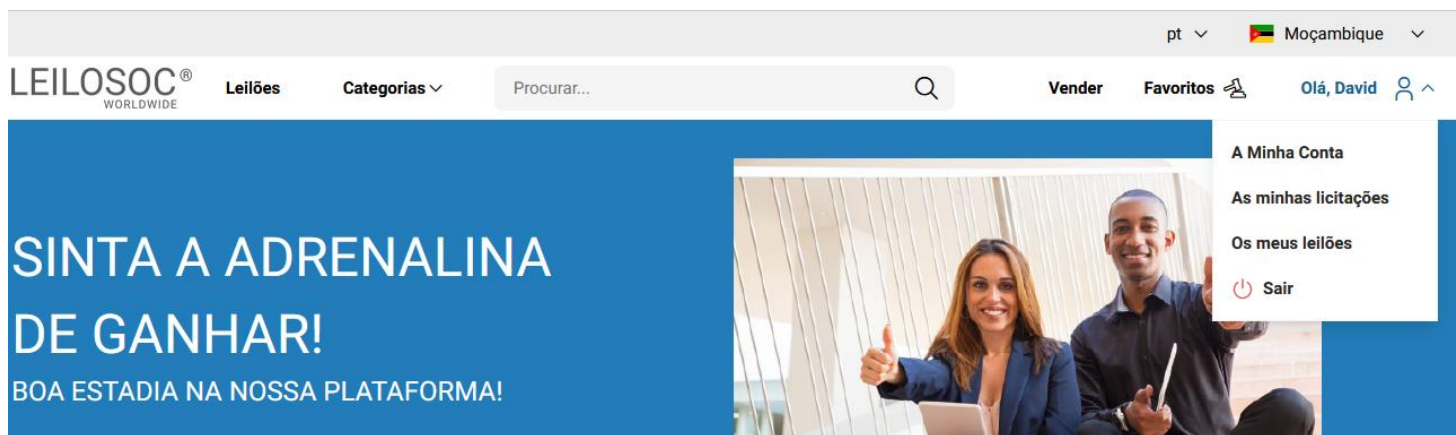

The screenshot shows the top navigation bar of the LeilosoC website after a user has logged in. The language is set to 'pt' and the location to 'Moçambique'. The navigation menu includes 'Leilões', 'Categorias', a search bar, 'Vender', 'Favoritos', and 'Olá, David' with a user profile icon. A dropdown menu is open under the user profile, listing 'A Minha Conta', 'As minhas licitações', 'Os meus leilões', and 'Sair'. The main banner features the text 'SINTA A ADRENALINA DE GANHAR! BOA ESTADIA NA NOSSA PLATAFORMA!' and an image of a smiling couple in a business setting.

Consultar os Leilões:

Clique em “Leilões”:

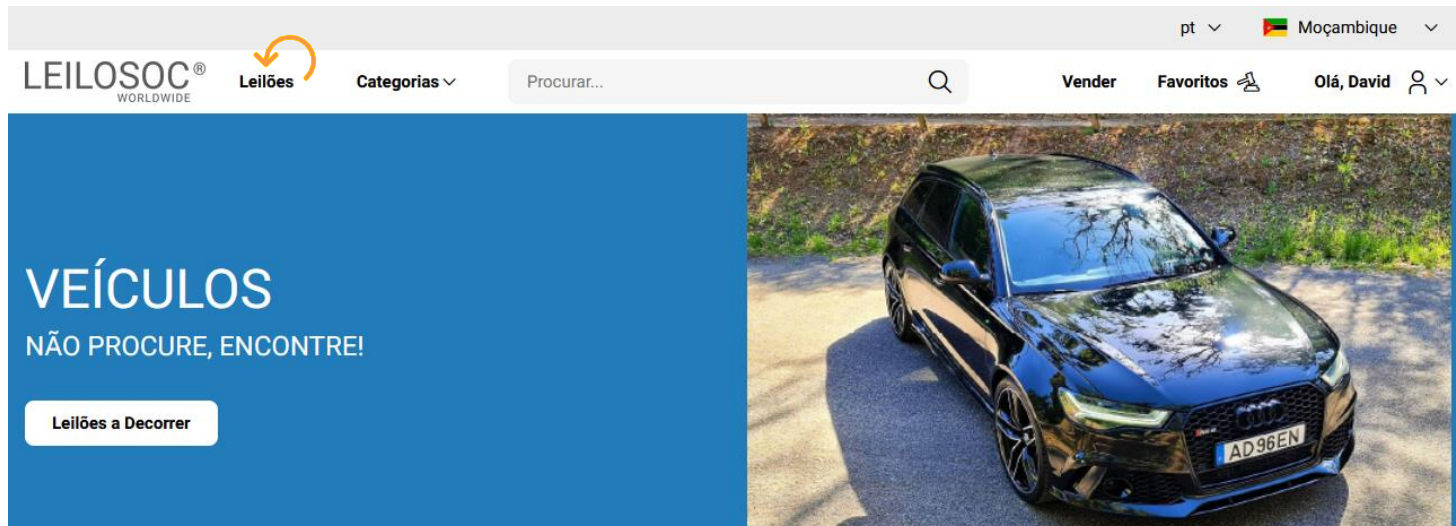

The screenshot shows the website after clicking on the 'Leilões' category. The navigation bar now highlights 'Leilões' with an orange arrow. The main banner displays 'VEÍCULOS NÃO PROCURE, ENCONTRE!' and a button labeled 'Leilões a Decorrer'. An image of a dark blue Audi A3 is shown on the right side of the banner.

Nesta página tem acesso à listagem de leilões, para ver os lotes disponíveis, clique num dos leilões:

pt Moçambique

LEILOSOC[®] WORLDWIDE Leilões Categorias Olá, David

Maio 2023

Filtro 7 Resultados Ordenar por Data de fim

Total filtros: 0

Data de término

Categoria Qualquer

Subcategoria

 4 Lotes
Leilão Eletrónico

 16 Lotes
Leilão Eletrónico

 7 Lotes
Leilão Eletrónico

Utilize a barra de navegação do calendário para visualizar os leilões no mês atual e seguintes:

Maio 2023

Na página do leilão pode consultar todos os lotes, bastando clicar num deles para o consultar em detalhe.

Como se registar num leilão:

Para poder licitar num leilão tem, em primeiro lugar de se registar no leilão e prestar uma caução para poder licitar. A caução será devolvida se depois de participar no leilão não ganhar nenhum lote. Se ganhar um ou mais lotes, a caução será utilizada para o pagamento do mesmo.

Para se registar, clique em “Registar”:

Este Leilão exige um registo prévio.

Depois, aceite as condições de venda e clique em “Confirmar”:

Registo Prévio

Este leilão requer o seu registo prévio. Para validação do mesmo é obrigatório pagamento de caução. Verifique as Condições Gerais de Venda. Se está de acordo com as mesmas, marque um visto na caixa abaixo e clique no botão de registo.

Aceito as condições gerais de venda

Como Licitar:

Na página do lote, introduza a licitação que pretende:

Tenha em atenção a **data e hora de fim** do(s) lote(s) que está interessado. Na altura que o leilão termina, terá de estar a acompanhar as licitações, para o caso da sua licitação ser superada por outro licitante.

Valor Base – é o valor a partir do qual o lote se considera vendido. Ou seja, qualquer licitação igual ou superior ao valor base garante a compra do lote

Valor de Abertura – Valor a partir do qual pode licitar. Caso a maior licitação não atinja o valor base, não é garantida a venda do lote

Licitação Rápida – Pode utilizar um dos valores sugeridos e fazer a sua licitação (basta clicar no valor que pretende)

Licitação direta – Pode introduzir o valor que pretende e, depois, clicar em “Licitação”

Licitação Automáticas - Insira o valor máximo que pretende oferecer pelo lote e o sistema gere as licitações por si (até ao máximo do valor que indicou)

Exemplo (Licitações automáticas): Se fizer uma licitação automática de 300.000 MT, o sistema vai colocar a menor licitação possível (170.000); se outro licitante fizer uma licitação, por ex., de 180.000 – o sistema automaticamente, vai subir a licitação em seu nome e assim sucessivamente. Supondo que, no final do leilão, a licitação mais alta é sua, no valor de 250.000 – este será o valor de compra do lote (apesar de ter colocado 300.000)

Título do Lote

🕒 Termina em 49d 0h 14m 16s Leilão Eletrónico ⓘ

Licitação atual	Valor de Abertura 748.000,00 MT
768.000,00 MT	Valor Mínimo ---
	Valor base 1.100.000,00 MT

Licitação rápida

778.000,00 MT

788.000,00 MT

798.000,00 MT

Licitação directa

Valor MT

Licitação

Licitação automática

Valor MT

Licitação automática

Continuaremos a licitar por si até ao montante máximo que definiu, permitindo que esteja sempre um passo à frente dos outros licitantes.

Depois de introduzir a sua licitação, terá de a confirmar, clicando em “Confirmar”

Pretende efectuar a licitação?

Quase lá! Será que esta vai ser a licitação vencedora? Lembre-se, todas as licitações são vinculativas.

Tipo	Valor	IVA	Subtotal
Valor Licitação	788.000,00 MT	16,00 %	914.080,00 MT
Comissão (10%)	78.800,00 MT	16,00 %	96.924,00 MT

Total

1.011.004,00 MT

Cancelar

Confirmar



1. CONDIÇÕES DE VENDA EM ESTAB. DE LEILÃO

1.1. A venda é realizada, segundo as seguintes condições de venda.

1.2. Compete à Leiloeira garantir o regular desenvolvimento do leilão, designadamente através do cumprimento do disposto nas presentes CONDIÇÕES DE VENDA, que fazem parte integrante do dossier de venda.

1.3. Os Licitantes e possíveis arrematantes deverão estar devidamente registados antes de efectuar qualquer licitação.

1.4. Neste registo prévio deverão constar todos os elementos de identificação necessários à emissão da FACTURAÇÃO e/ou elaboração do CONTRATO DE COMPRA E VENDA, como sejam nome, morada, número de Bilhete ou documento equivalente e NUIT |Número Único de Identificação Tributária.

1.5. Ao proceder ao registo para leilão, o interessado está a declarar de forma expressa que conhece e aceita as presentes condições.

1.6. Ao licitar, o licitante assume todas as obrigações e responsabilidades decorrentes de tal acto, nomeadamente de adquirir o bem pelo valor que ofereceu, em conformidade com o estabelecido na lei e nestas condições de venda.

1.7. As licitações deverão ser feitas de forma clara, em voz alta e com a raquete bem visível, de modo a não suscitar dúvidas.

1.8. Os bens são vendidos no local, condições, estado físico e jurídico em que se encontram.

1.9. Presume-se que o arrematante conhece os bens, pelo que a LEILOSOC, LDA, declina qualquer responsabilidade relativamente ao seu estado de conservação ou funcionamento.

1.10. O incumprimento das condições gerais, a falta de pagamento, o não levantamento dos bens ou desistência, poderá ter as seguintes implicações:

- (i) A venda ser considerada sem efeito;
- (ii) Não poder concorrer a nova venda;
- (iii) Responder criminal e/ou civilmente pelos danos ou prejuízos causados.

1.11. A LEILOSOC LDA., enquanto estabelecimento de leilão, reserva-se aos seguintes direitos:

- (i) Não adjudicar, no caso dos valores obtidos serem considerados insuficientes.
- (ii) Exigir, caso ache necessário, que os pagamentos sejam feitos em cheque visado ou numerário.
- (iii) Considerar nulas as vendas não sinalizadas.
- (iv) Cancelar ou suspender as vendas, quando estas ocorram de forma irregular.

1.12. Serviços prestados pela LEILOSOC, LDA.:

- (i) 10% no caso dos BENS MÓVEIS e acrescido de 17% de IVA (sobre o valor da comissão).
- (ii) 5% no caso dos BENS IMÓVEIS e acrescido de 17% de IVA |sobre o valor da comissão).

1.13. No acto do registo é obrigatória a entrega do comprovativo de pagamento da caução (por transferência ou depósito) ou por cheque visado no valor de:

— Consultar nota informativa neste catálogo.

O qual será devolvido no final do leilão, caso o licitante não adquira nenhum lote.

2. BENS MOVEIS

2.1. O comprador pagará com a arrematação a totalidade do valor proposto, bem como o valor correspondente à prestação de serviços da leiloeira e respetivos.

2.2. Após boa cobrança do preço, o comprador assume a posse dos bens, ficando responsável pelo seu levantamento no prazo de 5 dias.

2. BENS IMÓVEIS

2.1. O arrematante e promitente-comprador pagará, com a arrematação e assinatura do contrato de compra e venda, 10% do valor proposto, a título de sinal e princípio de pagamento, bem como o valor correspondente pelos serviços prestados pela leiloeira.

2.2. O remanescente será pago na data da escritura, através de cheque visado.

CONTACTOS // CONTACTS

Moçambique

Mozambique

Maputo

Rua da Argélia, 244

+258 846 928 335

geral@leilosoc.co.mz

Angola

Luanda

Rua da Revolução de Outubro

Maianga

Centro Logístico LEILOSOC Angola

LEILOSOC Angola Business Logistics

Estrada Luanda, Km 48

Catete, Luanda

+244 935 369 828

Portugal

SERVIÇOS CENTRAIS // Headquarters

Porto // Oporto: Rua D. João IV, 340

4000-298 Porto

T. (+351) 228 346 550

Leiria: Urbanização Nova Leiria

Av. 22 de Maio, 26; 1.º F

2415-396 Leiria

Centro Logístico LEILOSOC SUL

LEILOSOC's South Business Logistics

Rua C, 58

2685-012 Loures, Sacavém

Centro Logístico LEILOSOC NORTE

LEILOSOC's North Business Logistics

Rua da Estrada Velha, 820

4585-610 Recarei, Paredes

T. (+351) 225 193 200

Açores // Azores: Rua Bento José Morais, 23

1.º Norte Dt.º

9500-772 Ponta Delgada

España // Spain

Centro Logístico LEILOSOC España

LEILOSOC Spain Business Logistics

Poligno La Barca, Nave 34; Calle C

21450 Cartaya, Huelva

geral@leilosoc.es

~

