

LEILOSOC[®]

WORLDWIDE

LEILÕES ON-LINE

19.02 - BEIRA · NAMPULA · FUNGUANE

20.02 - MAPUTO

21.02 - TETE



CATÁLOGO GLOBAL

Equipamentos para Construção Civil · Camiões · Contentores · Veículos Ligeiros · Mobiliário
Material Informático · Material de Laboratório · Pré-fabricado

Visitas a decorrer em todos os locais



www.leilosoc.com

BEIRA - LEILÃO ON-LINE

19 DE FEVEREIRO 2025



Pré fabricada · Contentor de 20P



INFORMAÇÕES GERAIS



19 Fevereiro 11:30

[Clique aqui para ver online](#)



VISITAS

Datas: Por marcação, das 09h00 às 16h00

Endereço: CETA Beira bairro Macurungo

Mapa: <https://maps.app.goo.gl/6otzAcRPzSTm5PaS6>

+INFO

Contacto: Isse Acácio - 878001862 | geral@leilosoc.co.mz



HORA DE FIM E CAUÇÃO

LEILÃO	Links	HORA DE FIM	CAUÇÃO (MZN)
Macurungo - Contendor Casa Pré Fabricada	Clique aqui	09:00	100 000,00

O pagamento da Caução pode ser realizado de uma das seguintes formas:

- Através de cheque visado, em nome de LEILOSOC, LDA
- Comprovativo de Depósito no BCI na conta nº 18510665310002
- Comprovativo de transferência para o NIB 000800008510665310292.

No caso de a proposta ser ultrapassada por outro cliente, a caução é devolvida.
Caso seja a licitação mais elevada, o valor da caução é descontado ao valor total a pagar.

**Todos os pagamentos devem ser realizados na conta mencionada pela Leilosoc nos documentos emitidos.
A Leilosoc não se responsabiliza por pagamentos realizados noutras contas bancárias.**

PAGAMENTO DOS LOTES

- Ao valor do lote NÃO acresce IVA
- Ao valor do lote acresce a comissão da leiloeira no valor de 10% e IVA respetivo.
- Os pagamentos devem ser realizados nos cinco dias úteis seguintes ao leilão.
- O não pagamento no prazo estipulado, de todos os lotes licitados, implica a perda do valor de caução.
- O levantamento dos lotes pode ser realizado após o bom pagamento e emissão dos documentos de venda
- Os lotes são vendidos “aonde estão, como estão”.

LEVANTAMENTO

- Após bom pagamento e emissão dos documentos de venda.

CETA - MACURUNGO - CONTENTOR | CASA PRÉ FABRICADA

TERMINA A 19 DE FEVEREIRO ÀS 11:30

LOTE 5

VERBA 2 | **Contentor de 20 P**

Um Contentor 20 pés

Estado: Em processo de decomposição



Valor Base: **MT 72 000,00**

LOTE 6

VERBA 1 | **Uma casa movel**

Uma Casa móvel

Estado: Razoavel



Valor Base: **MT 240 000,00**

Nampula - LEILÃO ON-LINE

19 DE FEVEREIRO 2024



Equipamentos para Construção Civil · Camiões · Contentores ·
Veículos Ligeiros · Veículos Pesados · Contentores · Geradores



INFORMAÇÕES GERAIS



19 Fevereiro 12:00

[Clique aqui para ver online](#)



VISITAS

Datas: Dias úteis, de 10 a 18 de Fevereiro, das 09h00 às 16h00

Endereço: Ceta, Av Eduardo Mondlane, próximo a prédio Jamila – Nampula

Mapa: <https://maps.app.goo.gl/a7kob5r1Ew4gdG5QA>

+INFO

Contacto: Dackson Mucovo - 847041172 | geral@leilosoc.co.mz



HORA DE FIM E CAUÇÃO

LEILÃO	Links	HORA DE FIM	CAUÇÃO (MZN)
CETA01 - NAMPULA - LOTES 4 A 24 - COMPRESSORES GERADORES	Clique aqui	12:00	20 000,00
CETA02 - NAMPULA - LOTES 25 A 39 - CONTENTORES	Clique aqui	12:30	20 000,00
CETA03 - NAMPULA - LOTES 41 A 43 - TANQUES	Clique aqui	13:00	20 000,00
CETA04 - NAMPULA - LOTES 45 A 49 - VEÍCULOS LIGEIROS	Clique aqui	13:30	100 000,00
CETA05 - NAMPULA - LOTES 57 A 62 - VEÍCULOS PESADOS	Clique aqui	14:00	100 000,00
Ceta06 - NAMPULA - CENTRAL DE BETÃO	Clique aqui	14:30	100 000,00
CETA07 - BULDOZER KOMATSU D85EX	Clique aqui	15:00	100 000,00
Caução para participar em todos os leilões			300 000,00

O pagamento da Caução pode ser realizado de uma das seguintes formas:

- Através de cheque visado, em nome de LEILOSOC, LDA
- Comprovativo de Depósito no BCI na conta nº 18510665310002
- Comprovativo de transferência para o NIB 000800008510665310292.

No caso de a proposta ser ultrapassada por outro cliente, a caução é devolvida.
Caso seja a licitação mais elevada, o valor da caução é descontado ao valor total a pagar.

**Todos os pagamentos devem ser realizados na conta mencionada pela Leilosoc nos documentos emitidos.
A Leilosoc não se responsabiliza por pagamentos realizados noutras contas bancárias.**

PAGAMENTO DOS LOTES

- Ao valor do lote NÃO acresce IVA
- Ao valor do lote acresce a comissão da leiloeira no valor de 10% e IVA respetivo.
- Os pagamentos devem ser realizados nos cinco dias úteis seguintes ao leilão.
- O não pagamento no prazo estipulado, de todos os lotes licitados, implica a perda do valor de caução.
- O levantamento dos lotes pode ser realizado após o bom pagamento e emissão dos documentos de venda
- Os lotes são vendidos “aonde estão, como estão”.

LEVANTAMENTO

- Após bom pagamento e emissão dos documentos de venda.

CETA01 - NAMPULA - LOTES 4 A 23 - COMPRESSORES | GERADORES

TERMINA A 19 DE FEVEREIRO ÀS 12:00

LOTE 4

VERBA 17 | **Máquina de peso**

Uma máquina de presença para peso



Valor Base: **MT 36 000,00**

LOTE 15

VERBA 66 | **Betoneira - WINGET/500R**

Uma Máquina de Betoneira

Marca/Modelo: WINGET/500R

Capacidade: 500L

Estado: Avariada



Valor Base: **MT 72 000,00**

LOTE 21

VERBA 47 | **Gerador OLYMPIAN/GEP44-5**

Um Gerador

Marca/Modelo: OLYMPIAN/GEP44-5

Estado: Não operacional



Valor Base: **MT 72 000,00**

LOTE 23

VERBA 50 | **Gerador OLYMPIAN/GEP18-2**

Um Gerador

Marca/Modelo: OLYMPIAN/GEP18-2

Estado: Não operacional



Valor Base: **MT 36 000,00**

CETA02 - NAMPULA - LOTES 25 A 39 - CONTENTORES

TERMINA A 19 DE FEVEREIRO ÀS 12:30

LOTE 25

VERBA 19 | **Contentor 20p**

Um contentor escritório de 20p



Valor Base: **MT 180 000,00**

LOTE 27

VERBA 16 | **Contentor 20p**

Um contentor de 20p

Referência: MAEU 7607164



Valor Base: **MT 60 000,00**

LOTE 30

VERBA 13 | **Contentor 20p**

Um contentor de 20pes, com a seguinte referência TEXU 2422961



Valor Base: **MT 84 000,00**

LOTE 31

VERBA 12 | **Contentor 40p**

Um contentor de 40p

Referência: OCLU 148270 GB 4810



Valor Base: **MT 90 000,00**

LOTE 33

VERBA 10 | **Contentor 20P**

Um contentor de 20P



Valor Base: **MT 84 000,00**

CETA02 - NAMPULA - LOTES 25 A 39 - CONTENTORES

TERMINA A 19 DE FEVEREIRO ÀS 12:30

LOTE 36

VERBA 22 | **Contentor escritório 20p**

Um contentor escritório de 20p



Valor Base: **MT 216 000,00**

LOTE 38

VERBA 71 | **Contentor escritório 20p**

Um Contentor tipo escritório de 20p



Valor Base: **MT 180 000,00**

LOTE 39

VERBA 59 | **Contentor de 20p**

Um contentor de 20p

Ref: TYU200077



Valor Base: **MT 36 000,00**

CETA03 - NAMPULA - LOTES 41 A 43 - TANQUES

TERMINA A 19 DE FEVEREIRO ÀS 13:00

LOTE 41

VERBA 68 | **Tanque de Água**

Um tanque de Água, com capacidade de 6000L



Valor Base: **MT 72 000,00**

LOTE 42

VERBA 69 | **Tanque de Combustível**

Um tanque de Combustível, com capacidade de 6000L.



Valor Base: **MT 84 000,00**

LOTE 43

VERBA 70 | **Tanque de água**

Um tanque de água, com capacidade de 15000L



Valor Base: **MT 108 000,00**

CETA04 - NAMPULA - LOTES 45 A 49 - VEÍCULOS LIGEIOS

TERMINA A 19 DE FEVEREIRO ÀS 13:30

LOTE 45

VERBA 32 | Mazda/BT50

Uma viatura ligeira
Marca/Modelo: Mazda/BT50 3,00m
Matrícula: MLW-30-27
Ano: 2008
Estado: Não operacional



Valor Base: **MT 84 000,00**

LOTE 46

VERBA 35 | Mazda/BT50

Uma viatura ligeira
Marca/Modelo: Mazda/BT50 2.5-3,00m
Matrícula: ABF-593-MC
Ano: 2011
Estado: Não operacional



Valor Base: **MT 108 000,00**

LOTE 47

VERBA 30 | Mazda/Drifter

Uma viatura ligeira
Marca/Modelo: Mazda/Drifter 2,85m
Matrícula: MLY-78-45
Ano: 2006
Estado: Não operacional



Valor Base: **MT 132 000,00**

LOTE 48

VERBA 36 | Mazda/BT50

Uma viatura ligeira
Marca/Modelo: Mazda/BT50 2.5-3,00m
Matrícula: ABF-604-MC
Ano: 2011
Estado: Não operacional



Valor Base: **MT 84 000,00**

LOTE 49

VERBA 34 | Mazda/BT50

Uma viatura ligeira
Marca/Modelo: Mazda/BT50 2,5-3,00m
Matrícula: AAQ-953-MC
Ano: 2010
Estado: Não operacional



Valor Base: **MT 168 000,00**

CETA05 - NAMPULA - LOTES 57 A 62 - VEÍCULOS PESADOS

TERMINA A 19 DE FEVEREIRO ÀS 14:00

LOTE 57

VERBA 3 | **Toyota/Coaster**

Uma minbuz

Marca/Modelo: Toyota/Coaster

Matricula: MMZ-04-38

Estado: Não operacional



Valor Base: **MT 204 000,00**

LOTE 60

VERBA 31 | **HINO/Ranger**

Uma viatura pesado

Marca/Modelo: HINO/Ranger 4,50m

Matrícula: MMM-95-05

Ano: 1999

Estado: Não operacional.



Valor Base: **MT 324 000,00**

LOTE 61

VERBA 33 | **MAN/18240**

Um autocarro

Marca/Modelo: MAN/18240 6,80m

Matrícula: MMB-71-73

Ano: 2008

Estado: Não operacional



Valor Base: **MT 540 000,00**

LOTE 62

VERBA 37 | **Toyota/Coaster**

Uma Mini Bus

Marca/Modelo: Toyota/Coaster 3,25m

Matrícula: AAW-515-MP

Ano: 1994

Estado: Não operacional



Valor Base: **MT 204 000,00**

CETA06 - NAMPULA - CENTRAL DE BETÃO

TERMINA A 19 DE FEVEREIRO ÀS 14:30

LOTE 71

VERBA 20 | **Central de betão**

Uma central de betão, não operacional



Valor Base: **MT 660 000,00**

CETA07 - BULDOZER KOMATSU D85EX

TERMINA A 05 DE FEVEREIRO ÀS 15:00

LOTE 75

VERBA 53 | **Buldosser - KOMATSU/D85EX**

Uma Máquina Buldosser

Marca/Modelo: KOMATSU/D85EX-15,

SN- 10878

Estado: Não operacional



Valor Base: **MT 1 140 000,00**

FUNGUANE - LEILÃO ON-LINE

19 DE FEVEREIRO 2025



RETROESCAVADORA - SUMITOMO/SH240-5



INFORMAÇÕES GERAIS



19 Fevereiro 15:30

[Clique aqui para ver online](#)



VISITAS

Datas: Por marcação, das 09h00 às 16h00

Endereço: Ceta, Bairro 2 Funguane província de Gaza

Mapa: <https://maps.app.goo.gl/kyDAmyDkHw7RrWEi9>

+INFO

Contacto: Isse Acácio - 878001862 | geral@leilosoc.co.mz



HORA DE FIM E CAUÇÃO

LEILÃO	Links	HORA DE FIM	CAUÇÃO (MZN)
Ceta - Funguane - Retroescavadora - SUMITOMO/SH240-5	Clique aqui	15:30	100 000,00

O pagamento da Caução pode ser realizado de uma das seguintes formas:

- Através de cheque visado, em nome de LEILOSOC, LDA
- Comprovativo de Depósito no BCI na conta nº 18510665310002
- Comprovativo de transferência para o NIB 000800008510665310292.

No caso de a proposta ser ultrapassada por outro cliente, a caução é devolvida.
Caso seja a licitação mais elevada, o valor da caução é descontado ao valor total a pagar.

**Todos os pagamentos devem ser realizados na conta mencionada pela Leilosoc nos documentos emitidos.
A Leilosoc não se responsabiliza por pagamentos realizados noutras contas bancárias.**

PAGAMENTO DOS LOTES

- Ao valor do lote NÃO acresce IVA
- Ao valor do lote acresce a comissão da leiloeira no valor de 10% e IVA respetivo.
- Os pagamentos devem ser realizados nos cinco dias úteis seguintes ao leilão.
- O não pagamento no prazo estipulado, de todos os lotes licitados, implica a perda do valor de caução.
- O levantamento dos lotes pode ser realizado após o bom pagamento e emissão dos documentos de venda
- Os lotes são vendidos “aonde estão, como estão”.

LEVANTAMENTO

- Após bom pagamento e emissão dos documentos de venda.

LOCALIZAÇÃO

Bairro 2, Funguane, próximo a residência do chefe da localidade, terminal dos transportes – Gaza

[LINK PARA A LOCALIZAÇÃO GOOGLE MAPS](#)



Modalidade de Venda
Leilão Online



Lote 1
(Verba 1)



Valor Base
900 000,00 MT

Processo: MZ-819

Retroescavadora – Sumitomo/SH240-5



Marca	Sumitomo
Modelo	SH 240-5
Serial Number / Matrícula	SMT240A5T00BH2921
Horas / KM	
Estado	Não operacional
Motor	Sumitomo AH-4HK1X
Potência Bruta	177 hp (132kW) a 2000 rpm
Deslocamento	317 cu in (5,191 cc)
Comprimento	32.58 ft (9.93 m)
Altura	10.34 ft (3.15 m)
Largura	10.47 ft (3.19 m)
Altura Máxima de Carga	22.18 t (6.76 m)
Profundidade Máxima de Escavação	22.64 ft (6.9 m)
Alcance Máximo no Solo	33.73 ft (10.28 m)
Pressão da Válvula de Alívio	5439 psi
Capacidade de Fluxo da Bomba	123.7 gal/min (468 l/min)
Capacidade do Balde	1.4 yd ³ (1.07 m ³)
Peso Operacional	53,793 lbs (24,400 kg)



LEILOSOC[®]

WORLDWIDE

MAPUTO – MZ789

LEILÃO ON-LINE

20 Fevereiro 2025



**Contentores – Viaturas – Peças de substituição – Equipamentos para
Construção civil – Diversos**



INFORMAÇÕES GERAIS



20 Fevereiro 10:00

[Clique aqui para ver online](#)



VISITAS

Datas: Dias úteis, de 10 a 19 de Fevereiro, das 09h00 às 16h00

Endereço: Ceta, Av Joaquim Chissano – Maputo

Mapa: <https://maps.app.goo.gl/Hm1xTRTa1wWVJAXQA>

+INFO

Contacto: Sérgio Nhaca – 841320226 | geral@leilosoc.co.mz



HORA DE FIM E CAUÇÃO

LEILÃO	Links	HORA DE FIM	CAUÇÃO (MZN)
Ceta01 – Maputo – Prateleiras metálicas – Diversos	Clique aqui	10:00	20 000,00
Ceta02 – Maputo – Material de canalização – Betoneiras – diversos	Clique aqui	10:30	20 000,00
Ceta03 – Maputo – Peças de substituição – Diversos	Clique aqui	11:00	20 000,00
Ceta04 – Maputo – Contentores I	Clique aqui	11:30	20 000,00
Ceta05 – Maputo – Contentores II	Clique aqui	12:00	100 000,00
Ceta06 – Maputo – Viaturas	Clique aqui	12:30	100 000,00
Ceta07 – Maputo – Equipamento para construção civil	Clique aqui	13:00	100 000,00
Caução para participar em todos os leilões			200 000,00

O pagamento da Caução pode ser realizado de uma das seguintes formas:

- Através de cheque visado, em nome de LEILOSOC, LDA
- Comprovativo de Depósito no BCI na conta nº 18510665310002
- Comprovativo de transferência para o NIB 000800008510665310292.

No caso de a proposta ser ultrapassada por outro cliente, a caução é devolvida.
Caso seja a licitação mais elevada, o valor da caução é descontado ao valor total a pagar.

**Todos os pagamentos devem ser realizados na conta mencionada pela Leilosoc nos documentos emitidos.
A Leilosoc não se responsabiliza por pagamentos realizados noutras contas bancárias.**

PAGAMENTO DOS LOTES

- Ao valor do lote não acresce IVA
- Ao valor do lote acresce a comissão da leiloeira no valor de 10% e IVA respetivo.
- Os pagamentos devem ser realizados nos cinco dias úteis seguintes ao leilão.
- O não pagamento no prazo estipulado, de todos os lotes licitados, implica a perda do valor de caução.
- O levantamento dos lotes pode ser realizado após o bom pagamento e emissão dos documentos de venda
- Os lotes são vendidos “aonde estão, como estão”.

LEVANTAMENTO

- Após bom pagamento e emissão dos documentos de venda.

LOTE 6

VERBA 150 | **Prateleiras metálicas.**

Quatro prateleiras metálicas.



Valor Base: **MT 36 000,00**

LOTE 7

VERBA 151 | **Prateleiras metálicas**

Três prateleiras metálicas.



Valor Base: **MT 27 000,00**

LOTE 8

VERBA 152 | **Prateleiras metálicas**

Quatro prateleiras metálicas, uma contendo filtros em má conservação.



Valor Base: **MT 36 000,00**

LOTE 9

VERBA 153 | **Prateleiras metálicas**

Três prateleiras metálicas.



Valor Base: **MT 27 000,00**

LOTE 10

VERBA 202 | **Aquecedores solar**

Dezoito aquecedores solar e três termos acumuladores.



Valor Base: **MT 60 000,00**

LOTE 16

VERBA 140 | **Helicóptero para polimento de betão**

Helicóptero para polimento de betão, de marca belle, modelo 900.



Valor Base: **MT 18 000,00**

LOTE 20

VERBA 169 | **Rolos de rede de sinalização**

Vinte e um rolos de rede de sinalização para obras cor laranja, medidas 50 x 1.2m



Valor Base: **MT 10 080,00**

LOTE 21

VERBA 170 | **Pás quadradas c/ cabo de madeira 120cm**

Cento e cinquenta Pás quadradas com cabo de madeira 120cm



Valor Base: **MT 27 000,00**

LOTE 22

VERBA 171 | **Pás de bico c/ cabo de Madeira 120cm**

Duzentos e cinquenta Pás de bico com cabo de Madeira 120cm



Valor Base: **MT 45 000,00**

LOTE 23

VERBA 172 | **Rolo polietileno**

Um rolo polietileno plástico alta pressão para canalização de água



Valor Base: **MT 3 000,00**

LOTE 26

VERBA 175 | **Tubos PVC de 64mm**

Dez tubos PVC de 64mm e 18 tubos para instalação elétrica



Valor Base: **MT 3 600,00**

LOTE 30

VERBA 176 | **Tubos PVC**

Sete Tubos PVC de 110 e três curvas PVC de 110.



Valor Base: **MT 4 800,00**

LOTE 31

VERBA 177 | **Válvulas**

Duas Válvulas Dn160 e PN 18.



Valor Base: **MT 4 800,00**

LOTE 32

VERBA 178 | **Sanitas**

Vinte e três sanitas brancas Turca.



Valor Base: **MT 7 200,00**

LOTE 33

VERBA 179 | **Prateleiras metálicas**

Três prateleiras metálicas



Valor Base: **MT 84 000,00**

LOTE 36

VERBA 12 | **Caixa de compressor**

Uma caixa de compressor Marca/Modleio: Atlas Copco/XA597DD PE
Estado: Sem motor



Valor Base: **MT 9 000,00**

LOTE 40

VERBA 182 | **Porta rolo**

Porta rolo de papel higienico inox



Valor Base: **MT 7 200,00**

LOTE 220

VERBA 220 | **Mobiliário de escritório**

Uma Secretária, uma mesa, seis Cacifos e uma estante



Valor Base: **MT 9 000,00**

INFORMAÇÕES GERAIS



20 Fevereiro 10:30

[Clique aqui para ver online](#)



VISITAS

Datas: Dias úteis, de 10 a 19 de Fevereiro, das 09h00 às 16h00

Endereço: Ceta, Av Joaquim Chissano – Maputo

Mapa: <https://maps.app.goo.gl/Hm1xTRTa1wWVJAXQA>

+INFO

Contacto: Sérgio Nhaca – 841320226 | geral@leilosoc.co.mz



HORA DE FIM E CAUÇÃO

LEILÃO	Links	HORA DE FIM	CAUÇÃO (MZN)
Ceta01 – Maputo – Prateleiras metálicas – Diversos	Clique aqui	10:00	20 000,00
Ceta02 – Maputo – Material de canalização – Betoneiras – diversos	Clique aqui	10:30	20 000,00
Ceta03 – Maputo – Peças de substituição – Diversos	Clique aqui	11:00	20 000,00
Ceta04 – Maputo – Contentores I	Clique aqui	11:30	20 000,00
Ceta05 – Maputo – Contentores II	Clique aqui	12:00	100 000,00
Ceta06 – Maputo – Viaturas	Clique aqui	12:30	100 000,00
Ceta07 – Maputo – Equipamento para construção civil	Clique aqui	13:00	100 000,00
Caução para participar em todos os leilões			200 000,00

O pagamento da Caução pode ser realizado de uma das seguintes formas:

- Através de cheque visado, em nome de LEILOSOC, LDA
- Comprovativo de Depósito no BCI na conta nº 18510665310002
- Comprovativo de transferência para o NIB 000800008510665310292.

No caso de a proposta ser ultrapassada por outro cliente, a caução é devolvida.
Caso seja a licitação mais elevada, o valor da caução é descontado ao valor total a pagar.

**Todos os pagamentos devem ser realizados na conta mencionada pela Leilosoc nos documentos emitidos.
A Leilosoc não se responsabiliza por pagamentos realizados noutras contas bancárias.**

PAGAMENTO DOS LOTES

- Ao valor do lote não acresce IVA
- Ao valor do lote acresce a comissão da leiloeira no valor de 10% e IVA respetivo.
- Os pagamentos devem ser realizados nos cinco dias úteis seguintes ao leilão.
- O não pagamento no prazo estipulado, de todos os lotes licitados, implica a perda do valor de caução.
- O levantamento dos lotes pode ser realizado após o bom pagamento e emissão dos documentos de venda
- Os lotes são vendidos “aonde estão, como estão”.

LEVANTAMENTO

- Após bom pagamento e emissão dos documentos de venda.

LOTE 41VERBA 183 | **Protectores de ouvidos 3M**

Cerca de dois mil, setecentos e cinquenta protectores de ouvidos 3M

Valor Base: **MT 32 400,00****LOTE 44**VERBA 155 | **Central de asfalto**

Central de asfalto, referência SD10003917.

Valor Base: **MT 30 000,00****LOTE 46**VERBA 185 | **Termo acumulador**

Um termo acumulador (global water)

Valor Base: **MT 24 000,00****LOTE 52**VERBA 187 | **Sifões de pavimento**

Vinte sifões de pavimento

Valor Base: **MT 360,00****LOTE 54**VERBA 188 | **T's 63mm**

Quatro T's 63mm

Valor Base: **MT 360,00**

LOTE 55

VERBA 189 | **Protetores de ouvidos**

Vinte protetores de ouvidos



Valor Base: **MT 6 000,00**

LOTE 60

VERBA 211 | **Madeiras - deck**

Cinquenta e cinco madeiras tipo deck



Valor Base: **MT 66 000,00**

LOTE 61

VERBA 195 | **Material informático**

Uma fotocopiadora marca Konica Minolta Dialta, modelo DI552



Valor Base: **MT 8 400,00**

LOTE 63

VERBA 210 | **Materiais de canalização**

Ddiversos materiais de canalização e tubagem para esgoto.



Valor Base: **MT 9 600,00**

LOTE 65

VERBA 198 | **Placas de sinalização**

Doze placas de sinalização



Valor Base: **MT 10 800,00**

LOTE 66

VERBA 199 | **Anéis de encadernação**

Cerca 350 caixas de anéis de encadernação de diferentes tamanhos



Valor Base: **MT 84 000,00**

LOTE 75

VERBA 201 | **Máquina de carpintaria**

Uma máquina de carpintaria em mau estado



Valor Base: **MT 24 000,00**

LOTE 77

VERBA 77 | **Contra pesos**

Treze contra pesos



Valor Base: **MT 36 000,00**

LOTE 78

VERBA 138 | **Vidros diversos**

Trinta e seis vidros diversos para máquinas.



Valor Base: **MT 21 600,00**

LOTE 79

VERBA 207 | **Gerador - Deutz**

Gerador de marca Deutz.

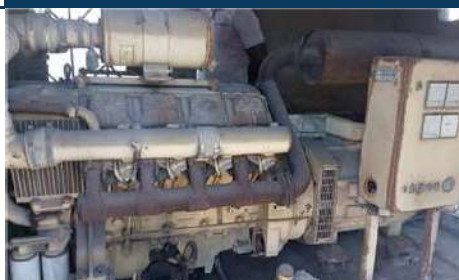

Valor Base: **MT 90 000,00**

LOTE 84

VERBA 15 | **Betoneira**

Uma betoneira Marca/Modleio: Winget/500R OSHS BW Capacidade:
500 LT SN: 500UD535 Ano: 2005 Estado: tem motor.



Valor Base: **MT 48 000,00**

LOTE 215

VERBA 215 | **Tanque plástico 5000L**

Um tanque plástico para água, 5000L



Valor Base: **MT 7 500,00**

LOTE 216

VERBA 216 | **Tanque plástico para 5000L**

Um tanque plástico para água, 5000L



Valor Base: **MT 10 000,00**

LOTE 217

VERBA 217 | **Tanque plástico 5000L**

Um tanque plástico para água, 5000L



Valor Base: **MT 10 000,00**

INFORMAÇÕES GERAIS



20 Fevereiro 11:00

[Clique aqui para ver online](#)



VISITAS

Datas: Dias úteis, de 10 a 19 de Fevereiro, das 09h00 às 16h00

Endereço: Ceta, Av Joaquim Chissano – Maputo

Mapa: <https://maps.app.goo.gl/Hm1xTRTa1wVWJAXQA>

+INFO

Contacto: Sérgio Nhaca – 841320226 | geral@leilosoc.co.mz



HORA DE FIM E CAUÇÃO

LEILÃO	Links	HORA DE FIM	CAUÇÃO (MZN)
Ceta01 – Maputo – Prateleiras metálicas – Diversos	Clique aqui	10:00	20 000,00
Ceta02 – Maputo – Material de canalização – Betoneiras – diversos	Clique aqui	10:30	20 000,00
Ceta03 – Maputo – Peças de substituição – Diversos	Clique aqui	11:00	20 000,00
Ceta04 – Maputo – Contentores I	Clique aqui	11:30	20 000,00
Ceta05 – Maputo – Contentores II	Clique aqui	12:00	100 000,00
Ceta06 – Maputo – Viaturas	Clique aqui	12:30	100 000,00
Ceta07 – Maputo – Equipamento para construção civil	Clique aqui	13:00	100 000,00
Caução para participar em todos os leilões			200 000,00

O pagamento da Caução pode ser realizado de uma das seguintes formas:

- Através de cheque visado, em nome de LEILOSOC, LDA
- Comprovativo de Depósito no BCI na conta nº 18510665310002
- Comprovativo de transferência para o NIB 000800008510665310292.

No caso de a proposta ser ultrapassada por outro cliente, a caução é devolvida.
Caso seja a licitação mais elevada, o valor da caução é descontado ao valor total a pagar.

**Todos os pagamentos devem ser realizados na conta mencionada pela Leilosoc nos documentos emitidos.
A Leilosoc não se responsabiliza por pagamentos realizados noutras contas bancárias.**

PAGAMENTO DOS LOTES

- Ao valor do lote não acresce IVA
- Ao valor do lote acresce a comissão da leiloeira no valor de 10% e IVA respetivo.
- Os pagamentos devem ser realizados nos cinco dias úteis seguintes ao leilão.
- O não pagamento no prazo estipulado, de todos os lotes licitados, implica a perda do valor de caução.
- O levantamento dos lotes pode ser realizado após o bom pagamento e emissão dos documentos de venda
- Os lotes são vendidos “aonde estão, como estão”.

LEVANTAMENTO

- Após bom pagamento e emissão dos documentos de venda.

LOTE 85

VERBA 143 | **Eixo traseiro**

Eixo traseiro.



Valor Base: MT 30 000,00

LOTE 95

VERBA 135 | **Caixa de velocidades - Mack**

Um caixa de velocidades de marca Mack, referência 284KB5190B.



Valor Base: MT 30 000,00

LOTE 96

VERBA 149 | **Máquina**

Uma máquina.



Valor Base: MT 48 000,00

LOTE 99

VERBA 205 | **Material p/ canalização**

Cerca de duzentos e cinquenta material diverso para canalização.



Valor Base: MT 6 600,00

LOTE 103

VERBA 164 | **Placas metálicas de sinalização**

Treze placa metálicas de sinalização



Valor Base: MT 2 880,00

LOTE 104

VERBA 163 | Tubos p/ Instalação eléctrica

Cerca e cento e dois tubos de Instalação eléctrica



Valor Base: MT 13 500,00

LOTE 109

VERBA 158 | Rolos polietileno

Dois rolos polietileno plástico alta pressão para canalização de agua



Valor Base: MT 6 000,00

LOTE 110

VERBA 157 | Caixas para mangueira de combate ao incêndio

Seis caixas para mangueira de combate ao incêndio



Valor Base: MT 36 000,00

LOTE 113

VERBA 8 | Bomba de concreto

Bomba de concreto Marca/Modelo: BSA 1005D Chassis 214302453 Ano: 2014 Estado: Não operacional



Valor Base: MT 108 000,00

LOTE 114

VERBA 130 | Peças de substituição

Cerca de cento e cinquenta peças de substituição, ajustadores automáticos, interruptores de luz do farol, rolamentos para agulha, disco atuador, válvulas de admissão, rolamentos, terminar de cambio, vedação hidráulica, pistão de motor, filtros de retorno de marca sumitomo, modelo 06J13, filtros de ar de marca alta, filtros de ar de marca Fleetguard, modelo AF-1601 M, filtros de óleo de marca Donaldson referência P551381, Filtro de ar de marca Donaldson referência P822858, Filtro de óleo de marca AGCO parts, referência 836579590, filtros de ar de marca Gud, modelo ADG 587, filtros de óleo de marca Caterpillar, referência 233-9856, filtros de óleo de marca Komatsu referência 6736-51-5142, amortecedores, pernos, vedação hidráulica, filtro de óleo de marca micro top, modelo H12105x, filtros de óleo de marca Bomag, filtros de ar de marca Mack, referência 57MD318.



Valor Base: MT 87 000,00

LOTE 115**VERBA 131 | Peças de substituição**

Cerca de cem diversas peças de substituição, hélice motor, filtros de óleo de marca Fleetguard, modelo LF 3432, bomba de água, filtros de combustível de marca JCB, pistão do motor, embreagem de diâmetro interno, apoios do copo, juntas de cabeça, travas elétrica, retrovisor, polias, rolamentos diversos, forro do cilindro, disco de embreagem, válvulas termostática de marca Mitsubishi, modelo ME996-003, vibrador de concreto de marca Altrad modelo C3, retenção a disco, capas do motor, porcas, e prateleiras metálicas.



Valor Base: MT 78 000,00

LOTE 116**VERBA 132 | Peças de substituição**

Cerca de setenta caixas de peças diversas de substituição, tubulação de injetores, mandíbulas de torno, guias de válvulas de escape, capas, tucho hidráulico, anéis de da junta, transmissão de pá carregadeira, molas de válvulas de escape, porcas, e parafusos, rolamentos, termostato, polias, buchas de pistão, filtros de óleo, de marca Komatsu, modelo 600-311-3550, filtros de óleo de marca Komatsu modelo serie 600-411-1151.



Valor Base: MT 51 000,00

LOTE 117**VERBA 133 | Peças de substituição**

Cerca de sessenta caixa de peças de substituição diversas, compressor de ar, buchas, saída de reversor, filtros hidráulicos de marca Komatsu serie 07063-01100, filtros hidráulicos de marca Kdcparts, modelo 136601, filtros de óleo de marca Komatsu serie 600-311-3841, cruzetas, capas, válvula de escape, rolamentos e a respectiva prateleira metálica.



Valor Base: MT 54 000,00

LOTE 118**VERBA 134 | Peças de substituição**

Cerca de 120 caixas contendo diversas peças de substituição, bombas de alimentação, farol de fusca, filtros de óleo de Isuzu, series 1-87310685-1, lanterna traseira de jeep, ponta da barra de direção, capas, porcas e parafusos, rolamentos, polia se suporte, válvulas de escape, juntas de vedação, atuador turbo, molas de retorno do travão, medidor de temperatura, hélice do motor, tampa tanque de óleo, medidor de rotação, buchas de eixo, filtros de óleo de marca Komatsu SN 07063-01100, filtro de óleo de marca Donaldson modelo P553500, e a respectiva prateleira.



Valor Base: MT 78 000,00

LOTE 119**VERBA 94 | Peças de substituição**

Cerca de oitenta caixas com diversos tipos de peças de substituição, filtros de óleo de marca Racor, modelo Parker, filtro de ar modelo H22, filtro de óleo marca Baldwin modelo BF976, filtro de óleo de marca MAN, Modelo TB 1374, filtros de óleo de marca Baldwin modelo BC110, capas, retentores, filtros de óleo de marca internacional, jogo de rolamentos, buchas, peças de transmissão, parafusos do cubo, garfo de embreagem, tampas do radiador, escapamento, filtros de combustível.



Valor Base: MT 66 000,00

LOTE 125**VERBA 83 | Peças de substituição**

Cerca de sessenta peças diversas de substituição, filtros de óleo de marca Donaldson modelo P554005, caixa de filtro de ar, turbo ventilador, filtro de óleo de marca Fleetguard modelo FF5638, filtros de óleo de marca Mack serie 485GB3191C, filtros de óleo de marca internacional, filtros de óleo de marca highway, modelo modelo dana, rolamentos redutor, visor de nível, conectores, ignição, chaves alavanca, transmissor de rádio, cabos elétricos, kit de junta de motor e a respectiva prateleira.



Valor Base: MT 84 000,00

LOTE 126**VERBA 79 | Peças de substituição**

Cerca de cento e quinze itens diversos de substituição, filtros de óleo de marca Valtra, serie 806349, filtro de ar de marca AGCO Parte, filtros de óleo de marca Donaldson serie P550202, Filtros de óleo de marca Gud, filtros de óleo de marca Baldwin modelo B7116, capas, pistão, junta da cabeça, junta do anel de vedação, rolamentos, filtros de óleo de marca Gud, modelo Z233, polia, copo de vidro do filtro de combustível, válvulas, braço de suspensão, tampa de respirador do tanque, filtro de óleo de máquina escavadeira, marca sumitomo e a respectiva prateleira.



Valor Base: MT 66 000,00

LOTE 127**VERBA 16 | Peças de substituição**

Cerca de noventa caixas contendo peças diversas de substituição, junta de vedação, filtros de óleo de marca Fram, filtros de óleo de marca Caterpillar serie 134-3014, filtro de óleo marca Donaldson serie P920683, disco de freio, lanterna traseira de jeep, filtros de ar, filtros de óleo de marca MAN, serie 51.05501.7160, disco de papel, manómetro, parafuso, retentores, tampa do tanque de escavadeira, braços de limpa brisas, capas de marca Caterpillar, rolamentos, filtros de combustível, escapamento, rolamentos de esferas do bloco, filtro de óleo de marca Fram, cubo redutor, selo do óleo, disco de travão de marca Caterpillar, modelo 238-5291 e a respectiva prateleira.



Valor Base: MT 12 000,00

INFORMAÇÕES GERAIS



20 Fevereiro 11:30

[Clique aqui para ver online](#)



VISITAS

Datas: Dias úteis, de 10 a 19 de Fevereiro, das 09h00 às 16h00

Endereço: Ceta, Av Joaquim Chissano – Maputo

Mapa: <https://maps.app.goo.gl/Hm1xTRTa1wWVJAXQA>

+INFO

Contacto: Sérgio Nhaca – 841320226 | geral@leilosoc.co.mz



HORA DE FIM E CAUÇÃO

LEILÃO	Links	HORA DE FIM	CAUÇÃO (MZN)
Ceta01 – Maputo – Prateleiras metálicas – Diversos	Clique aqui	10:00	20 000,00
Ceta02 – Maputo – Material de canalização – Betoneiras – diversos	Clique aqui	10:30	20 000,00
Ceta03 – Maputo – Peças de substituição – Diversos	Clique aqui	11:00	20 000,00
Ceta04 – Maputo – Contentores I	Clique aqui	11:30	20 000,00
Ceta05 – Maputo – Contentores II	Clique aqui	12:00	100 000,00
Ceta06 – Maputo – Viaturas	Clique aqui	12:30	100 000,00
Ceta07 – Maputo – Equipamento para construção civil	Clique aqui	13:00	100 000,00
Caução para participar em todos os leilões			200 000,00

O pagamento da Caução pode ser realizado de uma das seguintes formas:

- Através de cheque visado, em nome de LEILOSOC, LDA
- Comprovativo de Depósito no BCI na conta nº 18510665310002
- Comprovativo de transferência para o NIB 000800008510665310292.

No caso de a proposta ser ultrapassada por outro cliente, a caução é devolvida.
Caso seja a licitação mais elevada, o valor da caução é descontado ao valor total a pagar.

**Todos os pagamentos devem ser realizados na conta mencionada pela Leilosoc nos documentos emitidos.
A Leilosoc não se responsabiliza por pagamentos realizados noutras contas bancárias.**

PAGAMENTO DOS LOTES

- Ao valor do lote não acresce IVA
- Ao valor do lote acresce a comissão da leiloeira no valor de 10% e IVA respetivo.
- Os pagamentos devem ser realizados nos cinco dias úteis seguintes ao leilão.
- O não pagamento no prazo estipulado, de todos os lotes licitados, implica a perda do valor de caução.
- O levantamento dos lotes pode ser realizado após o bom pagamento e emissão dos documentos de venda
- Os lotes são vendidos “aonde estão, como estão”.

LEVANTAMENTO

- Após bom pagamento e emissão dos documentos de venda.

LOTE 130

VERBA 167 | **Placas de Gesso de tecto falso**
Trezentos e sessenta placas de Gesso de tecto falso



Valor Base: **MT 108 000,00**

LOTE 140

VERBA 95 | **Contentor metálico**
Um contentor metálico para entulho



Valor Base: **MT 24 000,00**

LOTE 141

VERBA 100 | **Contentor metálico**
Um contentor metálico para entulho



Valor Base: **MT 24 000,00**

LOTE 142

VERBA 99 | **Contentor metálico**
Um contentor metálico para entulho



Valor Base: **MT 24 000,00**

LOTE 143

VERBA 98 | **Contentor metálico**
Um contentor metálico para entulho



Valor Base: **MT 24 000,00**

LOTE 144

VERBA 97 | **Contentor metálico**

Um contentor metálico para entulho



Valor Base: **MT 24 000,00**

LOTE 145

VERBA 96 | **Contentor metálico**

Um contentor metálico para entulho.



Valor Base: **MT 24 000,00**

LOTE 146

VERBA 126 | **Contentor 20p**

Um contentor 20p modificado, com tubos plásticos.



Valor Base: **MT 36 000,00**

LOTE 147

VERBA 82 | **Contentor de 20p**

Um contentor de 20p



Valor Base: **MT 48 000,00**

LOTE 151

VERBA 117 | **Contentor de 40p**

Um contentor de 40p



Valor Base: **MT 60 000,00**

LOTE 152

VERBA 124 | **Contentor de 20p**

Um contentor de 20p



Valor Base: **MT 72 000,00**

LOTE 153

VERBA 102 | **Contentor modular**

um contentor modular



Valor Base: **MT 84 000,00**

LOTE 154

VERBA 125 | **Contentor de 20p**

Um contentor de 20p



Valor Base: **MT 84 000,00**

LOTE 155

VERBA 123 | **Contentor de 20p**

Um contentor de 20p



Valor Base: **MT 84 000,00**

LOTE 156

VERBA 122 | **Contentor de 20p**

Um contentor de 20p



Valor Base: **MT 84 000,00**

LOTE 157

VERBA 121 | **Contentor de 20p**

Um contentor de 20p



Valor Base: **MT 84 000,00**

LOTE 158

VERBA 120 | **Contentor de 20p**

Um contentor de 20p



Valor Base: **MT 84 000,00**

LOTE 159

VERBA 119 | **Contentor de 20p**

Um contentor de 20p

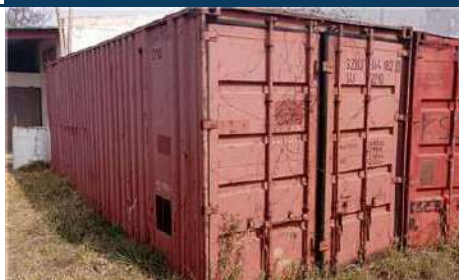

Valor Base: **MT 84 000,00**

LOTE 160

VERBA 107 | **Contentor de 20p**

Um contentor de 20p



Valor Base: **MT 84 000,00**

INFORMAÇÕES GERAIS



20 Fevereiro 12:00

[Clique aqui para ver online](#)



VISITAS

Datas: Dias úteis, de 10 a 19 de Fevereiro, das 09h00 às 16h00

Endereço: Ceta, Av Joaquim Chissano – Maputo

Mapa: <https://maps.app.goo.gl/Hm1xTRTa1wWVJAXQA>

+INFO

Contacto: Sérgio Nhaca – 841320226 | geral@leilosoc.co.mz



HORA DE FIM E CAUÇÃO

LEILÃO	Links	HORA DE FIM	CAUÇÃO (MZN)
Ceta01 – Maputo – Prateleiras metálicas – Diversos	Clique aqui	10:00	20 000,00
Ceta02 – Maputo – Material de canalização – Betoneiras – diversos	Clique aqui	10:30	20 000,00
Ceta03 – Maputo – Peças de substituição – Diversos	Clique aqui	11:00	20 000,00
Ceta04 – Maputo – Contentores I	Clique aqui	11:30	20 000,00
Ceta05 – Maputo – Contentores II	Clique aqui	12:00	100 000,00
Ceta06 – Maputo – Viaturas	Clique aqui	12:30	100 000,00
Ceta07 – Maputo – Equipamento para construção civil	Clique aqui	13:00	100 000,00
Caução para participar em todos os leilões			200 000,00

O pagamento da Caução pode ser realizado de uma das seguintes formas:

- Através de cheque visado, em nome de LEILOSOC, LDA
- Comprovativo de Depósito no BCI na conta nº 18510665310002
- Comprovativo de transferência para o NIB 000800008510665310292.

No caso de a proposta ser ultrapassada por outro cliente, a caução é devolvida.
Caso seja a licitação mais elevada, o valor da caução é descontado ao valor total a pagar.

**Todos os pagamentos devem ser realizados na conta mencionada pela Leilosoc nos documentos emitidos.
A Leilosoc não se responsabiliza por pagamentos realizados noutras contas bancárias.**

PAGAMENTO DOS LOTES

- Ao valor do lote não acresce IVA
- Ao valor do lote acresce a comissão da leiloeira no valor de 10% e IVA respetivo.
- Os pagamentos devem ser realizados nos cinco dias úteis seguintes ao leilão.
- O não pagamento no prazo estipulado, de todos os lotes licitados, implica a perda do valor de caução.
- O levantamento dos lotes pode ser realizado após o bom pagamento e emissão dos documentos de venda
- Os lotes são vendidos “aonde estão, como estão”.

LEVANTAMENTO

- Após bom pagamento e emissão dos documentos de venda.

LOTE 164

VERBA 118 | **Contentor de 20p**

Um contentor de 20p



Valor Base: **MT 132 000,00**

LOTE 165

VERBA 108 | **Contentor modular 20p**

Um contentor modular 20p



Valor Base: **MT 132 000,00**

LOTE 166

VERBA 103 | **Contentor modular d 20p**

Um contentor modular de 20p



Valor Base: **MT 156 000,00**

LOTE 167

VERBA 110 | **Contentor modular**

Um contentor modular



Valor Base: **MT 156 000,00**

LOTE 168

VERBA 109 | **Contentor modular de 20p**

Um contentor modular de 20p



Valor Base: **MT 156 000,00**

LOTE 170

VERBA 104 | **Contentor modular**

Um contentor modular



Valor Base: **MT 156 000,00**

INFORMAÇÕES GERAIS



20 Fevereiro 12:30

[Clique aqui para ver online](#)



VISITAS

Datas: Dias úteis, de 10 a 19 de Fevereiro, das 09h00 às 16h00

Endereço: Ceta, Av Joaquim Chissano – Maputo

Mapa: <https://maps.app.goo.gl/Hm1xTRTa1wWVJAXQA>

+INFO

Contacto: Sérgio Nhaca – 841320226 | geral@leilosoc.co.mz



HORA DE FIM E CAUÇÃO

LEILÃO	Links	HORA DE FIM	CAUÇÃO (MZN)
Ceta01 – Maputo – Prateleiras metálicas – Diversos	Clique aqui	10:00	20 000,00
Ceta02 – Maputo – Material de canalização – Betoneiras – diversos	Clique aqui	10:30	20 000,00
Ceta03 – Maputo – Peças de substituição – Diversos	Clique aqui	11:00	20 000,00
Ceta04 – Maputo – Contentores I	Clique aqui	11:30	20 000,00
Ceta05 – Maputo – Contentores II	Clique aqui	12:00	100 000,00
Ceta06 – Maputo – Viaturas	Clique aqui	12:30	100 000,00
Ceta07 – Maputo – Equipamento para construção civil	Clique aqui	13:00	100 000,00
Caução para participar em todos os leilões			200 000,00

O pagamento da Caução pode ser realizado de uma das seguintes formas:

- Através de cheque visado, em nome de LEILOSOC, LDA
- Comprovativo de Depósito no BCI na conta nº 18510665310002
- Comprovativo de transferência para o NIB 000800008510665310292.

No caso de a proposta ser ultrapassada por outro cliente, a caução é devolvida.
Caso seja a licitação mais elevada, o valor da caução é descontado ao valor total a pagar.

**Todos os pagamentos devem ser realizados na conta mencionada pela Leilosoc nos documentos emitidos.
A Leilosoc não se responsabiliza por pagamentos realizados noutras contas bancárias.**

PAGAMENTO DOS LOTES

- Ao valor do lote não acresce IVA
- Ao valor do lote acresce a comissão da leiloeira no valor de 10% e IVA respetivo.
- Os pagamentos devem ser realizados nos cinco dias úteis seguintes ao leilão.
- O não pagamento no prazo estipulado, de todos os lotes licitados, implica a perda do valor de caução.
- O levantamento dos lotes pode ser realizado após o bom pagamento e emissão dos documentos de venda
- Os lotes são vendidos “aonde estão, como estão”.

LEVANTAMENTO

- Após bom pagamento e emissão dos documentos de venda.

LOTE 171

VERBA 63 | **Nissan/Hardbody**

Uma viatura ligeira Marca/Modelo: Nissan/Hardbody Matrícula: ADW-883-MP



Valor Base: **MT 300 000,00**

LOTE 173

VERBA 55 | **Nissan/hardbody**

Uma viatura ligeira Marca/Modelo: Nissan/hardbody Matrícula: AEA-729-MP Estado: Peças em falta no motor



Valor Base: **MT 72 000,00**

LOTE 175

VERBA 7 | **IVECO/50C15**

Um Bus Marca/Modelo: IVECO/50C15 Matrícula: ACC-843-MP



Valor Base: **MT 360 000,00**

LOTE 181

VERBA 57 | **Toyota/Toyoace**

Uma viatura pesada Marca/Modelo: Toyota/Toyoace Matrícula: MMQ-67-74 Estado: Sem caixa de velocidades, com meio motor



Valor Base: **MT 108 000,00**

LOTE 186

VERBA 51 | **Hino/Ranger**

Uma camioneta Marca/Modelo: Hino/Ranger Matrícula: MMM-48-91



Valor Base: **MT 300 000,00**

INFORMAÇÕES GERAIS



20 Fevereiro 13:00

[Clique aqui para ver online](#)



VISITAS

Datas: Dias úteis, de 10 a 19 de Fevereiro, das 09h00 às 16h00

Endereço: Ceta, Av Joaquim Chissano – Maputo

Mapa: <https://maps.app.goo.gl/Hm1xTRTa1wVWJAXQA>

+INFO

Contacto: Sérgio Nhaca – 841320226 | geral@leilosoc.co.mz



HORA DE FIM E CAUÇÃO

LEILÃO	Links	HORA DE FIM	CAUÇÃO (MZN)
Ceta01 – Maputo – Prateleiras metálicas – Diversos	Clique aqui	10:00	20 000,00
Ceta02 – Maputo – Material de canalização – Betoneiras – diversos	Clique aqui	10:30	20 000,00
Ceta03 – Maputo – Peças de substituição – Diversos	Clique aqui	11:00	20 000,00
Ceta04 – Maputo – Contentores I	Clique aqui	11:30	20 000,00
Ceta05 – Maputo – Contentores II	Clique aqui	12:00	100 000,00
Ceta06 – Maputo – Viaturas	Clique aqui	12:30	100 000,00
Ceta07 – Maputo – Equipamento para construção civil	Clique aqui	13:00	100 000,00
Caução para participar em todos os leilões			200 000,00

O pagamento da Caução pode ser realizado de uma das seguintes formas:

- Através de cheque visado, em nome de LEILOSOC, LDA
- Comprovativo de Depósito no BCI na conta nº 18510665310002
- Comprovativo de transferência para o NIB 000800008510665310292.

No caso de a proposta ser ultrapassada por outro cliente, a caução é devolvida.
Caso seja a licitação mais elevada, o valor da caução é descontado ao valor total a pagar.

**Todos os pagamentos devem ser realizados na conta mencionada pela Leilosoc nos documentos emitidos.
A Leilosoc não se responsabiliza por pagamentos realizados noutras contas bancárias.**

PAGAMENTO DOS LOTES

- Ao valor do lote não acresce IVA
- Ao valor do lote acresce a comissão da leiloeira no valor de 10% e IVA respetivo.
- Os pagamentos devem ser realizados nos cinco dias úteis seguintes ao leilão.
- O não pagamento no prazo estipulado, de todos os lotes licitados, implica a perda do valor de caução.
- O levantamento dos lotes pode ser realizado após o bom pagamento e emissão dos documentos de venda
- Os lotes são vendidos “aonde estão, como estão”.

LEVANTAMENTO

- Após bom pagamento e emissão dos documentos de venda.

LOTE 188

VERBA 141 | **Dumper**

Dumper de marca belle, modelo BMD 300.



Valor Base: **MT 96 000,00**

LOTE 195

VERBA 9 | **Porta máquina**

Porta máquina Modelo: FB012402 Cap: 28000kg SN: 100823 Ano: 2010



Valor Base: **MT 216 000,00**

LOTE 199

VERBA 11 | **Porta máquina**

Um porta máquina Marca/Modelo: fruehauf/FB012402 Capacidade: 28000KG SN: 100825



Valor Base: **MT 300 000,00**

LOTE 202

VERBA 54 | **Finalizerde asfalto**

Um finalizador de asfalto Marca/Modelo: Volvo/VB 78 SN: 78112802 Ano: 2001



Valor Base: **MT 360 000,00**

LOTE 203

VERBA 2 | **Tyred Roller**

Tyred Roller Marca/Modelo: AP 240 Peso: 9600 kg Serial Number: 3742022 Ano: 2010 Estado: S/I



Valor Base: **MT 360 000,00**

LOTE 205

VERBA 78 | **Equipamento de produção de asfalto**

Um equipamento de produção de asfalto, cimento e concreto, modelo DM- 50



Valor Base: **MT 720 000,00**

LOTE 207

VERBA 6 | **Bulldozer - Komatsu/D65A-6**

Uma Bulldozer Marca/Modelo: Komatsu/D65A-6 Ano: 1978 Quadro: 32204 Estado: Não operacional



Valor Base: **MT 720 000,00**

LOTE 208

VERBA 10 | **Máquina Recicladora de asfalto**

Uma máquina Recicladora de asfalto



Valor Base: **MT 840 000,00**

LOTE 210

VERBA 41 | **Escavadeira - Hitachi/EX200-5**

Escavadeira Marca/Modelo: Hitachi/EX200-5 Chassi: 14HP088422.



Valor Base: **MT 900 000,00**

LOTE 211

VERBA 22 | **Niveladora - Komatsu/GD655-3A**

Uma máquina niveladora Marca/Modleo: Komatsu/GD655-3A SN: 11332 ID no: *KMTGD0144C01011332* Motor: Komatsu SAA6D114E-3, 6 cilindros, Peso Operacional: Aproximadamente 15.400 kg Largura da Lâmina: 3,66 metros



Valor Base: **MT 1 080 000,00**

LOTE 218

VERBA 218 | **Tanque metálico**

Um tanque metálico



Valor Base: **MT 140 000,00**

LOTE 219

VERBA 219 | **Uma balança**

Uma balança de 17.5 metros de comprimento, 3 de largura, 50T



Valor Base: **MT 100 000,00**

LEILOSOC[®]

WORLDWIDE

Tete



LEILÃO ON-LINE

21 DE FEVEREIRO 2025

Mobiliário · Mat. Informático · Contentores · Veículos Ligeiros ·
Camiões · Equipamentos Para Construção Civil

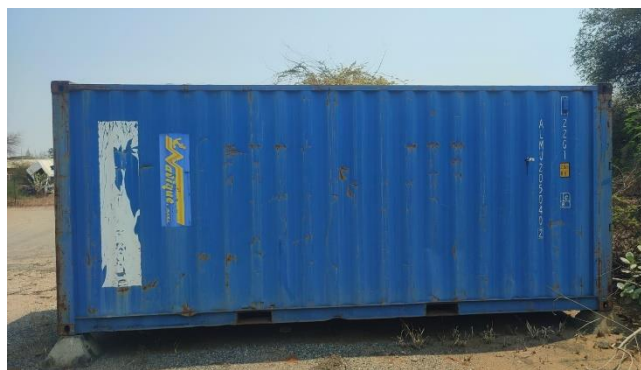

Proc. Insolvência - 16/2022-A - CETA

INFORMAÇÕES GERAIS



21 Fevereiro 10:00

Clique aqui para ver online



VISITAS

Datas: Dias úteis, de 10 a 20 de Fevereiro, das 09h00 às 16h00

Endereço: CETA - Matema, Bairro Chingodzi - Tete

Mapa: <https://maps.app.goo.gl/HbQbfLp8bXap2oRd8>

+INFO

Contacto: Oldemiro Mangaze - 841320231 | geral@leilosoc.co.mz



HORA DE FIM E CAUÇÃO

LEILÃO	Links	HORA DE FIM	CAUÇÃO (MZN)
Ceta01 - Tete - Lotes 001 a 057 - Mobiliário e Material Informático	Clique aqui	10:00	20 000,00
Ceta02 - Tete - Lotes 065 a 100 - Diverso material para construção	Clique aqui	10:30	20 000,00
Ceta03 - Tete - Lotes 101 a 150 - Diverso material para construção	Clique aqui	11:00	20 000,00
Ceta04 - Tete - Lotes 151 a 199 - Diverso material para construção	Clique aqui	11:30	20 000,00
Ceta05 - Tete - Lotes 201 a 222 - Equipamentos de Laboratório	Clique aqui	12:00	20 000,00
Ceta06 - Tete - Lotes 230 a 274 - Diverso equipamento	Clique aqui	12:30	20 000,00
Ceta07 - Tete - Lotes 279 a 287 - Veículos obsoletos - Contentores	Clique aqui	13:00	100 000,00
Ceta08 - Tete - Lotes 295 a 305 - Equipamentos para construção	Clique aqui	13:30	100 000,00
Ceta09 - Tete - Lotes 308 a 326 - Veículos Ligeiros	Clique aqui	14:00	100 000,00
Ceta10 - Tete - Lotes 343 a 353 - Camiões	Clique aqui	14:30	100 000,00
Ceta11 - Tete - Lotes 354 a 359 - Equipamentos Para Construção Civil	Clique aqui	15:00	100 000,00
Caução para participar em todos os leilões			300 000,00

O pagamento da Caução pode ser realizado de uma das seguintes formas:

- Através de cheque visado, em nome de LEILOSOC, LDA
- Comprovativo de Depósito no BCI na conta nº 18510665310002
- Comprovativo de transferência para o NIB 000800008510665310292.

No caso de a proposta ser ultrapassada por outro cliente, a caução é devolvida.
Caso seja a licitação mais elevada, o valor da caução é descontado ao valor total a pagar.

**Todos os pagamentos devem ser realizados na conta mencionada pela Leilosoc nos documentos emitidos.
A Leilosoc não se responsabiliza por pagamentos realizados noutras contas bancárias.**

CETA 01 - TETE - LOTES 1 A 57 MOBILIÁRIO E MATERIAL INFORMÁTICO

TERMINA A 21 DE FEVEREIRO ÀS 10:00

LOTE 1

VERBA 275 | **Secretária de madeira**

uma secretária de madeira.



Valor Base: **MT 600,00**

LOTE 2

VERBA 287 | **Mesa de madeira de seis gavetas**

uma mesa de madeira de seis gavetas.



Valor Base: **MT 600,00**

LOTE 3

VERBA 289 | **Mesa de madeira de três gavetas**

Uma mesa de madeira de três gavetas



Valor Base: **MT 600,00**

LOTE 5

VERBA 291 | **Mesa de madeira de seis gavetas**

Uma mesa de madeira de seis gavetas.



Valor Base: **MT 600,00**

LOTE 8

VERBA 310 | **Balcão de recepção de madeira e uma cadeira de escritório**

Balcão de recepção de madeira e uma cadeira de escritório.



Valor Base: **MT 3 000,00**

CETA 01 - TETE - LOTES 1 A 57 MOBILIÁRIO E MATERIAL INFORMÁTICO

TERMINA A 21 DE FEVEREIRO ÀS 10:00

LOTE 9

VERBA 312 | **prateleira de madeira**

uma prateleira de madeira com duas portas.



Valor Base: **MT 1 200,00**

LOTE 17

VERBA 323 | **Mobiliário**

Uma mesa de madeira e uma cadeira de madeira.



Valor Base: **MT 1 800,00**

LOTE 20

VERBA 327 | **Mobiliário**

Uma mesa de escritório de metal e madeira com quatro gavetas.



Valor Base: **MT 1 200,00**

LOTE 22

VERBA 329 | **Mobiliário**

Uma prateleira de ferro com seis compartimentos.



Valor Base: **MT 1 200,00**

LOTE 23

VERBA 330 | **Mobiliário**

Uma mesa de escritório de madeira e alumínio com seis gavetas e uma cadeira.



Valor Base: **MT 1 800,00**

CETA 01 - TETE - LOTES 1 A 57 MOBILIÁRIO E MATERIAL INFORMÁTICO

TERMINA A 21 DE FEVEREIRO ÀS 10:00

LOTE 26

VERBA 344 | **Mobiliário**

Uma secretária de madeira Estado: Danificada



Valor Base: **MT 600,00**

LOTE 28

VERBA 346 | **Mobiliário**

Uma secretaria e uma cadeirafixa



Valor Base: **MT 3 600,00**

LOTE 29

VERBA 347 | **Mobiliário**

Uma secretária e uma cadeira de escritório e um bloco rodado.



Valor Base: **MT 4 560,00**

LOTE 30

VERBA 349 | **Mobiliário**

Uma mesa de madeira e metal e uma cadeira



Valor Base: **MT 2 400,00**

LOTE 31

VERBA 350 | **Prateleira**

Uma prateleira.



Valor Base: **MT 900,00**

CETA 01 - TETE - LOTES 1 A 57 MOBILIÁRIO E MATERIAL INFORMÁTICO

TERMINA A 21 DE FEVEREIRO ÀS 10:00

LOTE 33

VERBA 352 | **Mobiliário**

Uma mesa de escritório de madeira e duas cadeiras.

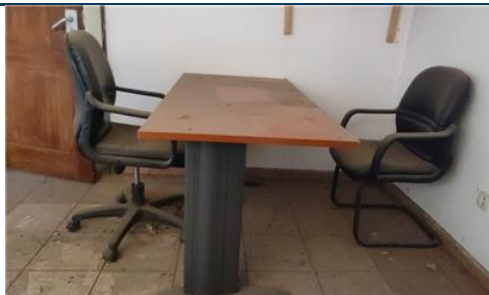

Valor Base: **MT 3 000,00**

LOTE 35

VERBA 354 | **Mobiliário**

Duas cadeiras de escritório.



Valor Base: **MT 840,00**

LOTE 36

VERBA 355 | **Mobiliário**

Um cacifo de metal de quatro gavetas



Valor Base: **MT 600,00**

LOTE 37

VERBA 356 | **Mobiliário**

Uma mesa de madeira e uma cadeira de escritório



Valor Base: **MT 1 800,00**

LOTE 38

VERBA 357 | **Mobiliário**

Uma mesa oval de escritório.



Valor Base: **MT 1 200,00**

CETA 01 - TETE - LOTES 1 A 57 MOBILIÁRIO E MATERIAL INFORMÁTICO

TERMINA A 21 DE FEVEREIRO ÀS 10:00

LOTE 40

VERBA 331 | **Mobiliário**

Uma mesa de escritório de madeira e alumínio.



Valor Base: **MT 600,00**

LOTE 57

VERBA 342 | **Impressora**

Uma impressora Marca: HP Modelo; OfficeJet pro k8600 Estado: Não operacional.



Valor Base: **MT 600,00**

CETA 02 - TETE - LOTES 65 A 100 DIVERSO MATERIAL PARA CONSTRUÇÃO
TERMINA A 21 DE FEVEREIRO ÀS 10:30

LOTE 65

VERBA 142 | **Tubos 40ml/6m**

Cinquenta tubos de 40ml/6m.



Valor Base: **MT 12 000,00**

LOTE 66

VERBA 143 | **portões de arames**

Cinco portões de arames.



Valor Base: **MT 8 400,00**

LOTE 67

VERBA 144 | **Bigfost**

Vinte e quatro bigfost.



Valor Base: **MT 7 200,00**

LOTE 70

VERBA 150 | **Parafusos de 16ml/17**

Cerca de noventa parafusos de 16ml/17.



Valor Base: **MT 1 620,00**

LOTE 72

VERBA 154 | **Parafusos de cobertura**

Cerca de mil e oitocentos parafusos de cobertura.



Valor Base: **MT 1 200,00**

CETA 02 - TETE - LOTES 65 A 100 DIVERSO MATERIAL PARA CONSTRUÇÃO
TERMINA A 21 DE FEVEREIRO ÀS 10:30

LOTE 74

VERBA 156 | **Flanges e vedantes**

Quarenta flanges e cerca de duzentos vedantes



Valor Base: **MT 25 200,00**

LOTE 75

VERBA 157 | **Uniões de bronze 22mm para termo acumulador**

Trinta uniões de bronze 22mm para termo acumulador.



Valor Base: **MT 900,00**

LOTE 76

VERBA 158 | **Tampas de sifão body 110/40**

Quarenta e cinco tampas de sefao body 110/40



Valor Base: **MT 1 350,00**

LOTE 77

VERBA 159 | **Vedantes plásticos**

Cerca de oitenta e sete vedantes plásticos



Valor Base: **MT 2 088,00**

LOTE 78

VERBA 160 | **Niplos galvanizados de 0.50mm**

Trezentos e nove niplos galvanizados de 0.50mm



Valor Base: **MT 7 416,00**

CETA 02 - TETE - LOTES 65 A 100 DIVERSO MATERIAL PARA CONSTRUÇÃO

TERMINA A 21 DE FEVEREIRO ÀS 10:30

LOTE 79

VERBA 161 | **parafusos de 10*16**

Dois mil parafusos de 10*16



Valor Base: **MT 1 200,00**

LOTE 80

VERBA 162 | **espelhos para cifaço de garrafa**

Dezesseis espelhos para cifaço de garrafa



Valor Base: **MT 960,00**

LOTE 81

VERBA 163 | **Espelhos de sifão**

Vinte e quatro espelhos de sifão



Valor Base: **MT 1 440,00**

LOTE 82

VERBA 164 | **Válvulas de vácuo**

Sessenta válvulas de vácuo.



Valor Base: **MT 7 200,00**

LOTE 83

VERBA 165 | **Tubos de garrafa**

Sessenta e quatro tubos de garrafa.



Valor Base: **MT 11 520,00**

CETA 02 - TETE - LOTES 65 A 100 DIVERSO MATERIAL PARA CONSTRUÇÃO

TERMINA A 21 DE FEVEREIRO ÀS 10:30

LOTE 84

VERBA 166 | **Garrafas metálicas para canalização**

Cinco garrafas metálicas para canalização.



Valor Base: **MT 720,00**

LOTE 85

VERBA 167 | **Uniões de redução BPR 63/32mm**

Trinta e nove uniões de redução BPR 63/32mm.



Valor Base: **MT 1 404,00**

LOTE 86

VERBA 168 | **T de redução PPR 40/25**

Cinquenta T de redução PPR 40/25



Valor Base: **MT 6 000,00**

LOTE 87

VERBA 169 | **uniões de redução PPR 63/40mm**

Quarenta e cinco uniões de redução PPR 63/40mm.



Valor Base: **MT 1 620,00**

LOTE 88

VERBA 170 | **T de PPR 63mm**

Quarenta e oito T de PPR 63mm



Valor Base: **MT 5 760,00**

CETA 02 - TETE - LOTES 65 A 100 DIVERSO MATERIAL PARA CONSTRUÇÃO

TERMINA A 21 DE FEVEREIRO ÀS 10:30

LOTE 89

VERBA 171 | **T de redução, PPR 63/40mm**

Vinte e oito T de redução, PPR 63/40mm



Valor Base: **MT 3 360,00**

LOTE 90

VERBA 172 | **Uniões de redução PPR 40*25mm**

Vinte e dois uniões de redução PPR 40*25mm.



Valor Base: **MT 540,00**

LOTE 91

VERBA 173 | **Fixadores de toalheiro**

Setenta fixadores de toalheiro.



Valor Base: **MT 5 040,00**

LOTE 92

VERBA 174 | **espelhos para sifão body**

Cinquenta e dois espelhos para sifão body.



Valor Base: **MT 3 120,00**

LOTE 93

VERBA 175 | **Porcas de garrafas metálicas**

Doze porcas de garrafas metálicas.



Valor Base: **MT 360,00**

CETA 02 - TETE - LOTES 65 A 100 DIVERSO MATERIAL PARA CONSTRUÇÃO

TERMINA A 21 DE FEVEREIRO ÀS 10:30

LOTE 94

VERBA 176 | **Cotovelos PVC e Ts**

Cento e quarenta e sete cotovelos pvc de 40mm e cento e sessenta e cinco Ts de 40mm.



Valor Base: **MT 3 528,00**

LOTE 95

VERBA 177 | **Cotovelos PPR 25*25 e uniões PPR 25*3.4**

Sete cotovelos PPR 25*25 e quatro uniões PPR 25*3.4.



Valor Base: **MT 330,00**

LOTE 96

VERBA 178 | **Sifão spacio PVC**

Dois sifão spacio PVC.

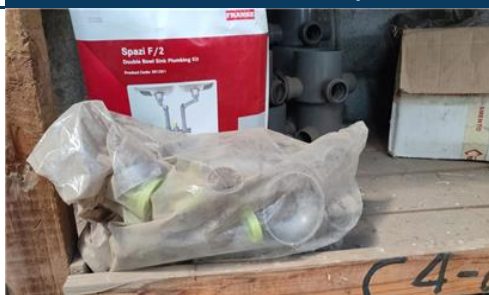

Valor Base: **MT 360,00**

LOTE 97

VERBA 179 | **Tubos PPR 40*6**

Nove tubos PPR 40*6.



Valor Base: **MT 3 240,00**

LOTE 98

VERBA 180 | **Fluxómetro para unir**

Catorze fluxómetros para unir.



Valor Base: **MT 5 040,00**

CETA 02 - TETE - LOTES 65 A 100 DIVERSO MATERIAL PARA CONSTRUÇÃO

TERMINA A 21 DE FEVEREIRO ÀS 10:30

LOTE 99

VERBA 181 | **Respiradores de teto para armazéns**

Oito respiradores de teto para armazéns.



Valor Base: **MT 3 600,00**

LOTE 100

VERBA 182 | **Uniões de chupadores de PVC de 110mm**

Dezesseis uniões de chupadores de PVC de 110mm



Valor Base: **MT 960,00**

CETA03 - TETE - LOTES 101 A 150 - DIVERSO MATERIAL PARA CONSTRUÇÃO

TERMINA A 21 DE FEVEREIRO ÀS 11:00

LOTE 101

VERBA 183 | três Rebites balas amarelas

Cerca de três mil e duzentos rebittes balas amarelas



Valor Base: MT 19 200,00

LOTE 102

VERBA 184 | panicolar imboque 110

Vinte e sete panicolar imboque 110.



Valor Base: MT 984,00

LOTE 104

VERBA 186 | Urinários

Três urinários.



Valor Base: MT 900,00

LOTE 105

VERBA 187 | Tubos 75

Vinte e quatro tubos 75



Valor Base: MT 7 200,00

LOTE 107

VERBA 189 | Ts de 75mm

Trinta Ts de 75mm.



Valor Base: MT 2 160,00

CETA03 - TETE - LOTES 101 A 150 - DIVERSO MATERIAL PARA CONSTRUÇÃO

TERMINA A 21 DE FEVEREIRO ÀS 11:00

LOTE 108

VERBA 190 | **Uniões PVC 40mm**

Trinta e cinco uniões PVC 40mm.



Valor Base: **MT 2 520,00**

LOTE 109

VERBA 191 | **Uniões de redução PVC 40/32mm**

Vinte e seis Uniões de redução PVC 40/32mm,



Valor Base: **MT 1 800,00**

LOTE 110

VERBA 192 | **Tubos de descarga de autoclismo PVC 40 mm**

Catorze Tubos de descarga de autoclismo PVC 40 mm



Valor Base: **MT 840,00**

LOTE 111

VERBA 193 | **Prumos de carpinteiro**

Quatro Prumos de carpinteiro.



Valor Base: **MT 1 920,00**

LOTE 113

VERBA 195 | **Chuveiros**

Sete chuveiros



Valor Base: **MT 2 100,00**

CETA03 - TETE - LOTES 101 A 150 - DIVERSO MATERIAL PARA CONSTRUÇÃO

TERMINA A 21 DE FEVEREIRO ÀS 11:00

LOTE 114

VERBA 196 | **Braçadeiras metálicas**

Cento e cinquenta braçadeiras metálicas



Valor Base: **MT 3 600,00**

LOTE 123

VERBA 206 | **Válvulas de passagem 100mm**

Três válvulas de passagem 100mm.



Valor Base: **MT 27 000,00**

LOTE 124

VERBA 207 | **Válvulas de retenção de 100mm**

Duas válvulas de retenção de 100mm



Valor Base: **MT 18 000,00**

LOTE 125

VERBA 208 | **união de passagem de 110mm e curva de 110mm**

Duas união de passagem de 110mm e uma curva de 110mm de passagem de 110mm e uma curva de 110mm



Valor Base: **MT 420,00**

LOTE 126

VERBA 209 | **batentes de porta latão**

Cento e vinte e quatro batentes de porta latão.



Valor Base: **MT 2 220,00**

CETA03 - TETE - LOTES 101 A 150 - DIVERSO MATERIAL PARA CONSTRUÇÃO

TERMINA A 21 DE FEVEREIRO ÀS 11:00

LOTE 129

VERBA 212 | **Placas de borne**

Cento e dezesete placas de borne



Valor Base: **MT 4 212,00**

LOTE 130

VERBA 213 | **Fechos de íman**

Cento e oitenta fechos de íman



Valor Base: **MT 54 000,00**

LOTE 131

VERBA 214 | **T de 110**

Dois T de 110 .



Valor Base: **MT 240,00**

LOTE 132

VERBA 215 | **Pedras esmeraldora**

Seis pedras esmeraldora



Valor Base: **MT 1 800,00**

LOTE 137

VERBA 220 | **Manómetros de temperatura**

Onze manómetros de temperatura



Valor Base: **MT 3 720,00**

CETA03 - TETE - LOTES 101 A 150 - DIVERSO MATERIAL PARA CONSTRUÇÃO

TERMINA A 21 DE FEVEREIRO ÀS 11:00

LOTE 138

VERBA 221 | **Rolos de borracha**

Catorze rolos de borracha.



Valor Base: **MT 3 360,00**

LOTE 139

VERBA 225 | **Lavatório da casa de banho**

Lavatório da casa de banho



Valor Base: **MT 1 200,00**

LOTE 141

VERBA 234 | **rolos de brickfoste**

Sessenta rolos de brickfoste.



Valor Base: **MT 10 800,00**

LOTE 142

VERBA 235 | **manilhas de betão para pontecas e drenagens**

Cento de dezeseis manilhas de betão para pontecas e drenagens.



Valor Base: **MT 40 800,00**

LOTE 143

VERBA 236 | **Tubos de 110mm**

Dois tubos de 110mm

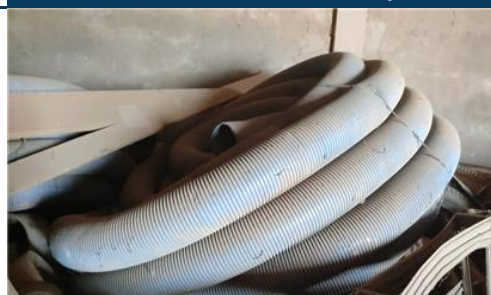

Valor Base: **MT 2 400,00**

CETA03 - TETE - LOTES 101 A 150 - DIVERSO MATERIAL PARA CONSTRUÇÃO

TERMINA A 21 DE FEVEREIRO ÀS 11:00

LOTE 147

VERBA 302 | **Tubos de instalação de 32mm*50m**

Dezoito tubos de instalação de 32mm*50m



Valor Base: **MT 10 800,00**

LOTE 150

VERBA 305 | **Tubos de instalação VD de 20mm**

Cento e cinquenta tubos de instalação VD de 20mm



Valor Base: **MT 5 400,00**

CETA04 - TETE - LOTES 151 A 199 - DIVERSO MATERIAL PARA CONSTRUÇÃO

TERMINA A 21 DE FEVEREIRO ÀS 11:30

LOTE 151

VERBA 306 | **Tubos VD de 32mm**

Sessenta tubos VD de 32mm



Valor Base: **MT 7 200,00**

LOTE 152

VERBA 307 | **Tubos VD de 63mm**

Tubos VD de 63mm

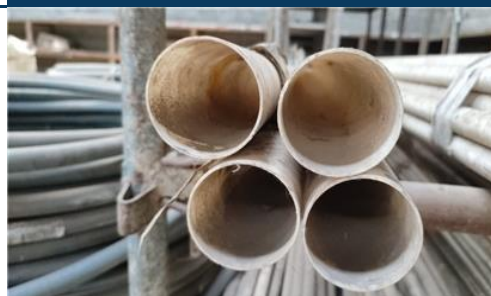

Valor Base: **MT 1 200,00**

LOTE 153

VERBA 308 | **Tubos VD de 75mm**

Dez tubos VD de 75mm.



Valor Base: **MT 3 600,00**

LOTE 156

VERBA 136 | **placas de gesso 60/6**

Cerca de duzentos e quarenta placas de gesso 60/6



Valor Base: **MT 57 600,00**

LOTE 158

VERBA 146 | **Escadas metálicas**

Seis escadas metálicas



Valor Base: **MT 21 600,00**

CETA04 - TETE - LOTES 151 A 199 - DIVERSO MATERIAL PARA CONSTRUÇÃO

TERMINA A 21 DE FEVEREIRO ÀS 11:30

LOTE 159

VERBA 147 | **Suportes metálicos de escadas**

Oito suportes metálicos de escadas.



Valor Base: **MT 4 800,00**

LOTE 163

VERBA 224 | **Aros para porta**

Noventa e cinco Aros para porta.



Valor Base: **MT 79 800,00**

LOTE 164

VERBA 226 | **sifão PVC de 40mm**

Sifão PVC de 40mm.



Valor Base: **MT 600,00**

LOTE 166

VERBA 228 | **Portas**

Quarenta portas de 1.30*64



Valor Base: **MT 24 000,00**

LOTE 167

VERBA 229 | **Aros para janela**

Cerca de cento e cinco aros para janela .

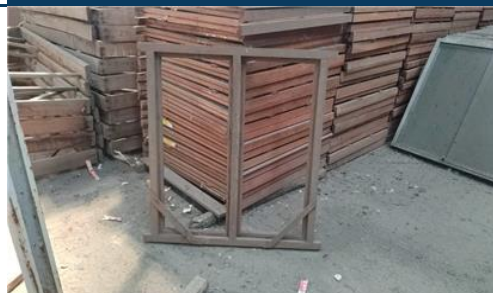

Valor Base: **MT 126 000,00**

CETA04 - TETE - LOTES 151 A 199 - DIVERSO MATERIAL PARA CONSTRUÇÃO

TERMINA A 21 DE FEVEREIRO ÀS 11:30

LOTE 168

VERBA 230 | **Vitrinas de alumínio.**

Quarenta vitrinas de alumínio.



Valor Base: **MT 33 600,00**

LOTE 169

VERBA 244 | **Prateleiras**

Três prateleiras



Valor Base: **MT 1 800,00**

LOTE 176

VERBA 255 | **Aros**

Aros de janelas diverso.



Valor Base: **MT 12 000,00**

LOTE 177

VERBA 256 | **casquilhos**

Trinta casquilhos



Valor Base: **MT 6 000,00**

LOTE 178

VERBA 257 | **Aros de porta de 1.84*90**

Cento e três aros de porta de 1.84*90.



Valor Base: **MT 86 520,00**

CETA04 - TETE - LOTES 151 A 199 - DIVERSO MATERIAL PARA CONSTRUÇÃO

TERMINA A 21 DE FEVEREIRO ÀS 11:30

LOTE 179

VERBA 258 | **Aros**

Dezessete aros de janelas médios e três grandes.



Valor Base: **MT 18 000,00**

LOTE 181

VERBA 260 | **Teto falso de 2.5*1.5mm**

Trinta e oito tetos falsos de 2.5*1.5mm



Valor Base: **MT 13 680,00**

LOTE 189

VERBA 89 | **Quadro para pendurar peças**

Um quadro para pendurar peças.



Valor Base: **MT 6 000,00**

LOTE 192

VERBA 140 | **diversos**

Cento e quarenta jogos de andaimes sessenta placas Cerca de cinquenta suportes



Valor Base: **MT 210 000,00**

LOTE 193

VERBA 242 | **Motor**

um motor industrial grande Estado: não operacional.



Valor Base: **MT 12 000,00**

CETA04 - TETE - LOTES 151 A 199 - DIVERSO MATERIAL PARA CONSTRUÇÃO

TERMINA A 21 DE FEVEREIRO ÀS 11:30

LOTE 194

VERBA 243 | **Correias**

Quatro correias para pedreira 4630,10 de D5420 D210, Seis correias D220 Sete correias de 6820.



Valor Base: **MT 4 800,00**

LOTE 195

VERBA 300 | **Forquilhas de 75mm**

Cento e oitenta forquilhas de 75mm.



Valor Base: **MT 6 480,00**

LOTE 197

VERBA 30 | **Tanque de água 5ML**

Um tanque de água 5ML



Valor Base: **MT 18 000,00**

LOTE 199

VERBA 40 | **Tanque de 2500ml**

Um tanque de 2500ml



Valor Base: **MT 108 000,00**

CETA05 - TETE - LOTES 201 A 222 - EQUIPAMENTOS DE LABORATÓRIO

TERMINA A 21 DE FEVEREIRO ÀS 12:00

LOTE 201

VERBA 265 | **Máquina de teste de alcatrão**

uma máquina de teste de alcatrão.



Valor Base: **MT 48 000,00**

LOTE 202

VERBA 266 | **Estufas**

Duas estufas.



Valor Base: **MT 35 000,00**

LOTE 203

VERBA 267 | **Máquina de corte de Tubos**

uma máquina de corte de Tubos.



Valor Base: **MT 24 000,00**

LOTE 205

VERBA 270 | **Mini balança**

uma mini balança.



Valor Base: **MT 1 800,00**

LOTE 206

VERBA 271 | **Máquina elétrica Kingest**

uma máquina elétrica de marca Kingest.



Valor Base: **MT 12 000,00**

CETA05 - TETE - LOTES 201 A 222 - EQUIPAMENTOS DE LABORATÓRIO

TERMINA A 21 DE FEVEREIRO ÀS 12:00

LOTE 207

VERBA 272 | **Máquina de amostra de qualidade do solo**
uma máquina de amostra de qualidade do solo



Valor Base: **MT 15 000,00**

LOTE 208

VERBA 273 | **Estufa elétrica**
uma estufa elétrica.



Valor Base: **MT 6 000,00**

LOTE 209

VERBA 274 | **Estufa elétrica, pequena**
Uma estufa elétrica, pequena.



Valor Base: **MT 7 000,00**

LOTE 210

VERBA 276 | **Máquina de aquecimento**
uma máquina de aquecimento.



Valor Base: **MT 30 000,00**

LOTE 211

VERBA 277 | **Macaco fixo**
uma macaco fixo



Valor Base: **MT 9 000,00**

CETA05 - TETE - LOTES 201 A 222 - EQUIPAMENTOS DE LABORATÓRIO

TERMINA A 21 DE FEVEREIRO ÀS 12:00

LOTE 212

VERBA 278 | **Máquina para furar alcatrão e fazer teste de qualidade**

Uma máquina para furar alcatrão e fazer teste de qualidade



Valor Base: **MT 8 400,00**

LOTE 213

VERBA 279 | **Balanças elétricas**

Duas balanças elétricas.



Valor Base: **MT 1 200,00**

LOTE 214

VERBA 280 | **Garrafas de vidro**

Vinte garrafas de vidro.

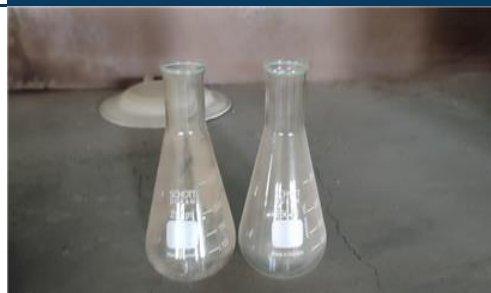

Valor Base: **MT 2 400,00**

LOTE 215

VERBA 281 | **Forma e bacias**

Duas formas e seis bacias.



Valor Base: **MT 1 800,00**

LOTE 216

VERBA 282 | **Tubos de teste**

Dezoito cubos de teste.



Valor Base: **MT 5 400,00**

CETA05 - TETE - LOTES 201 A 222 - EQUIPAMENTOS DE LABORATÓRIO

TERMINA A 21 DE FEVEREIRO ÀS 12:00

LOTE 217

VERBA 283 | **Bacias para recolha de exames**

Bacias para recolha de exames.



Valor Base: **MT 4 800,00**

LOTE 220

VERBA 286 | **Balança manual**

uma balança manual.



Valor Base: **MT 2 400,00**

LOTE 221

VERBA 288 | **Pilão para teste de areia**

Um pilão para teste de areia.



Valor Base: **MT 3 600,00**

LOTE 222

VERBA 292 | **kit de amostra**

Um kit de amostra.



Valor Base: **MT 2 400,00**

CETA06 - TETE - LOTES 230 A 274 - DIVERSO EQUIPAMENTO

TERMINA A 21 DE FEVEREIRO ÀS 12:30

LOTE 230

VERBA 232 | **vibrador de betão**

um vibrador de betão Motor a gasolina. Estado: não operacional.



Valor Base: **MT 7 200,00**

LOTE 231

VERBA 233 | **Vibrador pequeno de betão**

Um vibrador pequeno de betão Estado: não operacional. Motor Diesel



Valor Base: **MT 4 200,00**

LOTE 232

VERBA 238 | **Motor renaute**

Um motor marca:renaute Sucata

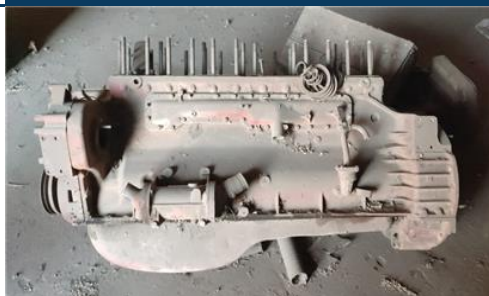

Valor Base: **MT 7 200,00**

LOTE 233

VERBA 239 | **Motor**

Dois motores de renaute sem cabeça Estado: não operacional.sucata



Valor Base: **MT 14 400,00**

LOTE 234

VERBA 240 | **Motor**

um motor Sucata



Valor Base: **MT 8 400,00**

CETA06 - TETE - LOTES 230 A 274 - DIVERSO EQUIPAMENTO

TERMINA A 21 DE FEVEREIRO ÀS 12:30

LOTE 236

VERBA 245 | **Motorizada djialing**

Uma motorizada de marca jialing



Valor Base: **MT 4 800,00**

LOTE 238

VERBA 247 | **tornos grandes**

Dois tornos grandes.



Valor Base: **MT 12 000,00**

LOTE 239

VERBA 248 | **Gerador**

um gerador avariado(estado sucata)



Valor Base: **MT 1 800,00**

LOTE 241

VERBA 216 | **sifão body se 110*40 PVC**

Dezoito sifao body se 110*40 pvc



Valor Base: **MT 840,00**

LOTE 245

VERBA 29 | **Betoneira elétrica**

Uma betoneira elétrica, falta de motor Estado: Não operacional



Valor Base: **MT 9 000,00**

CETA06 - TETE - LOTES 230 A 274 - DIVERSO EQUIPAMENTO

TERMINA A 21 DE FEVEREIRO ÀS 12:30

LOTE 253

VERBA 133 | **Máquina de secar asfalto**

Uma Máquina de secar asfalto Estado: operacional.



Valor Base: **MT 42 000,00**

LOTE 254

VERBA 134 | **Guarda-corpos de andaimes**

Cerca de oitenta e cinco guarda-corpos de andaimes novos



Valor Base: **MT 84 000,00**

LOTE 258

VERBA 77 | **Mesa de bancada**

Uma mesa de bancada



Valor Base: **MT 3 000,00**

LOTE 261

VERBA 84 | **Gavetas de madeira.**

Duas gavetas de madeira.



Valor Base: **MT 240,00**

LOTE 266

VERBA 90 | **Bancada e quadro para pendurar peças**

Uma bancada e um quadro para pendurar peças.



Valor Base: **MT 4 800,00**

CETA06 - TETE - LOTES 230 A 274 - DIVERSO EQUIPAMENTO

TERMINA A 21 DE FEVEREIRO ÀS 12:30

LOTE 267

VERBA 91 | **Armário de duas portas**

Um armário de duas portas.



Valor Base: **MT 5 400,00**

LOTE 268

VERBA 92 | **Carrinho de mão metálico**

Um carrinho de mão metálico para carregar motores e peças de grande porte.



Valor Base: **MT 9 600,00**

LOTE 271

VERBA 96 | **mesa de bancada e um torn**

Uma mesa de bancada e um torn.



Valor Base: **MT 4 800,00**

LOTE 272

VERBA 97 | **Mesa metálica com gavetas**

Uma mesa metálica com gavetas.



Valor Base: **MT 3 600,00**

LOTE 273

VERBA 98 | **Suporte de bomba elétrica de água**

Um suporte de bomba elétrica de água.



Valor Base: **MT 12 000,00**

CETA06 - TETE - LOTES 230 A 274 - DIVERSO EQUIPAMENTO

TERMINA A 21 DE FEVEREIRO ÀS 12:30

LOTE 274

VERBA 99 | **Máquina furadeira para abertura de roscas**

Uma máquina furadeira para abertura de roscas Marca: optimum S/n:
J5014323006 Ano: 2014 1.1 KV Estado: operacional.



Valor Base: **MT 54 000,00**

CETA07 - TETE - LOTES 279 A 287 - VEÍCULOS OBSOLETOS - CONTENTORES

TERMINA A 21 DE FEVEREIRO ÀS 13:00

LOTE 279

VERBA 128 | **Três Coaster**

Três coaster Estado: Sucatas sem motor



Valor Base: **MT 108 000,00**

LOTE 280

VERBA 129 | **Viaturas**

Três viaturas uma marca Hino, duas toyocce Estado: sucata



Valor Base: **MT 84 000,00**

LOTE 282

VERBA 23 | **Contentor de 20P**

Um contentor de 20P



Valor Base: **MT 96 000,00**

LOTE 283

VERBA 24 | **Contentor de 20P**

Um contentor de 20P



Valor Base: **MT 60 000,00**

LOTE 286

VERBA 33 | **Contentor escritório de 40P**

Um Contentor escritório de 40P



Valor Base: **MT 234 000,00**

CETA07 - TETE - LOTES 279 A 287 - VEÍCULOS OBSOLETOS - CONTENTORES

TERMINA A 21 DE FEVEREIRO ÀS 13:00

LOTE 287

VERBA 37 | **Contentor de 40P.**

Um Contentor de 40P.



Valor Base: **MT 132 000,00**

CETA08 - TETE - LOTES 295 A 305 - EQUIPAMENTOS PARA CONSTRUÇÃO

TERMINA A 21 DE FEVEREIRO ÀS 13:30

LOTE 295

VERBA 5 | Trator Valtra

Um trator de marca Valtra

Modelo: A950

Matrícula: ACA - 638 MC

Peso: 10000Kg

Serial Nr: 85888600

Estado: operacional



Valor Base: **MT 480 000,00**

LOTE 297

VERBA 130 | Damper

Damper

Cor: amarelo

Estado: não operacional

Problemas: não tem motor



Valor Base: **MT 24 000,00**

LOTE 299

VERBA 11 | Gerador DEUT

Um gerador

Marca: DEUT

Modelo: KHD - AG Peso: 1500

Potencia: 5.3 kW

Serial Nr: 6596994

Estado: Não operacional



Valor Base: **MT 180 000,00**

LOTE 304

VERBA 21 | Cilindro

Um cilindro

Marca: Ammann

Modelo: ASC 100

Ano:2010 Peso: 10300

Potencia: 86 kW

Serial Nr: 2802100

Estado: Não operacional



Valor Base: **MT 480 000,00**

LOTE 305

VERBA 34 | Maquina de misturar cimento.

Uma maquina de misturar cimento.

Marca: Carmix.

Estado: Sucata



Valor Base: **MT 60 000,00**

CETA09 - TETE - LOTES 308 A 326 - VEÍCULOS LIGEIROS

TERMINA A 21 DE FEVEREIRO ÀS 14:00

LOTE 308

VERBA 53 | **Viatura Ford Ranger**

uma Viatura
Marca: Ford
Modelo Ranger 2014
Marca: Man

Matrícula: AAE 173 MP.
Ano de fabrico: 2014
Estado: operacional.
NB sem pneus.



Valor Base: **MT 204 000,00**

LOTE 309

VERBA 54 | **Mazda modelo XLT**

uma viatura de marca Mazda
modelo XLT Cor branca

Ano de fabrico 2012
Matrícula AAQ 955 MC
Estado não operacional



Valor Base: **MT 144 000,00**

LOTE 316

VERBA 111 | **Toyota Hilux**

Toyota Hilux
Ano de fabrico; 2007

Cor: cinzenta
Matrícula: MMI 33-28
Estado: não operacional.



Valor Base: **MT 132 000,00**

LOTE 317

VERBA 112 | **Nissan Hardbod**

Nissan Hardbod
Cor: branca
Matrícula: AEA 841- MP
Estado: não operacional.



Valor Base: **MT 180 000,00**

LOTE 320

VERBA 122 | **Mazda XLT**

Mazda XLT
Ano: 2013
Matrícula: MLK 42-47
Estado: não operacional.



Valor Base: **MT 132 000,00**

CETA09 - TETE - LOTES 308 A 326 - VEÍCULOS LIGEIROS

TERMINA A 21 DE FEVEREIRO ÀS 14:00

LOTE 322

VERBA 124 | **Ford Ranger**

Ford Ranger

Ano: 2012 Cor: branca

Matrícula: AAB 645-MP

Estado: não ooperacional



Valor Base: **MT 84 000,00**

LOTE 326

VERBA 57 | **Mini Bus**

Um mini bus

Marca Toyota

Modelo Coaster Deluxe Cor azul branco

Matrícula AAT 327 MP

Estado Nao operacional.



Valor Base: **MT 252 000,00**

CETA10 - TETE - LOTES 337 A 353 - CAMIÕES

TERMINA A 21 DE FEVEREIRO ÀS 14:30

LOTE 337

VERBA 55 | **Camião basculante**

uma camioneta de basculante

Marca hino

Modelo Ranger Cor branca

Lotação 03 lugares

Matrícula MMX 11-99

Estado operacional



Valor Base: **MT 276 000,00**

LOTE 339

VERBA 58 | **Camião HINO**

uma camioneta

Marca Hino

Modelo Ranger Cor verde

Ano de fabrico 2010

Matrícula MLX 26-35

Estado operacional



Valor Base: **MT 456 000,00**

LOTE 343

VERBA 63 | **Camião Muck**

um camião muck de marca Astra

Ano de fabrico 2009

Cor branco

Matrícula MLX 92-75 Estado operacional



Valor Base: **MT 504 000,00**

LOTE 345

VERBA 66 | **camião Cisterna**

um camião cisterna

Marca Man Com 20000L

Cor Azul

Matrícula MMB 53-95

Estado operacional



Valor Base: **MT 444 000,00**

LOTE 347

VERBA 72 | **Camião cisterna**

pipa

um camião CISTERNA

Marca Fuso

Cor amarelo

Capacidade de tanque 20000L

Matrícula AAM 740 MP

Estado não operacional Acidentado



Valor Base: **MT 180 000,00**

CETA10 - TETE - LOTES 337 A 353 - CAMIÕES

TERMINA A 21 DE FEVEREIRO ÀS 14:30

LOTE 349

VERBA 104 | **Toyota Townace**

Viatura

Marca: Toyota

Modelo: Townace

Cor: branca

Problemas :sem motor

Matrícula: AAT - 359-MP

Estado: não operacional.



Valor Base: **MT 156 000,00**

LOTE 350

VERBA 109 | **Carinha Toyota Toyoace**

Carinha Toyota Toyoace

Cor: branco Matrícula: MMS- 49-45

Estado: não operacional.



Valor Base: **MT 108 000,00**

LOTE 351

VERBA 115 | **Toyota Toyoace**

Toyota Toyoace

Cor: branca

Matrícula: MMQ 10-12

Estado: não operacional.



Valor Base: **MT 174 000,00**

LOTE 353

VERBA 7 | **Camião**

Um camião

Marca: Man

Matrícula: AAU - 868 MC.



Valor Base: **MT 684 000,00**

CETA11 - TETE - LOTES 354 A 359 - EQUIPAMENTOS PARA CONSTRUÇÃO CIVIL

TERMINA A 21 DE FEVEREIRO ÀS 15:00

LOTE 354

VERBA 1 | Cilindro de pneus

Um cilindro de pneus

Modelo: LRS1626

Ano: 2017

Peso: 26000Kg

Serial Nr: 6538024o

Estado: operacional



Valor Base: **MT 900 000,00**

LOTE 357

VERBA 38 | Pa carregadeira

Uma pa carregadeira de marca Komatsu

Estado: Não operacional



Valor Base: **MT 660 000,00**

LOTE 358

VERBA 39 | Retroescavadeira

Uma retroescavadeira

Marca: caterpilar Sem motor no lugar e vidros partidos

Estado: não operacional (scrap)



Valor Base: **MT 108 000,00**

LOTE 359

VERBA 125 | Cilindro

Um cilindro Cor: amarelo

Modelo: v100 Peso: 10800

Estado: não operacional sucata.



Valor Base: **MT 300 000,00**

Como fazer o registo em www.leilosoc.co.mz?

Para participar num leilão Online e efetuar a sua oferta através da Internet, necessita de estar registado.

Como fazer o Registo?

Através do seu computador (ou telefone) aceda a www.leilosoc.co.mz

De seguida, clique em “Entrar”:

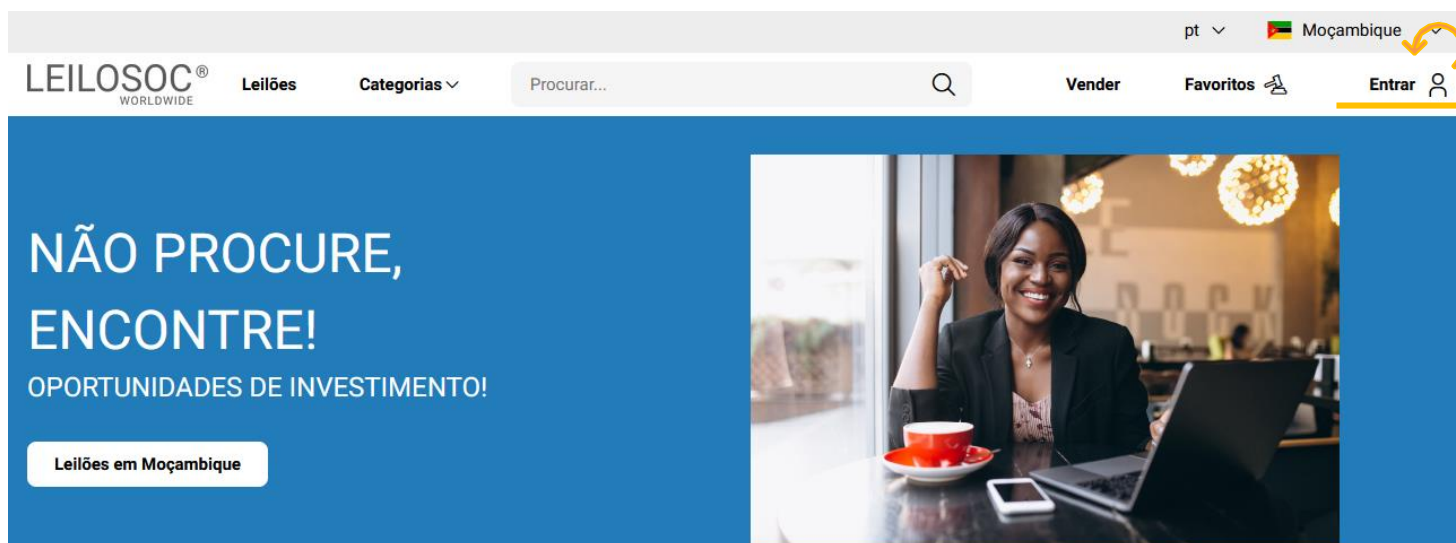

No passo seguinte, pode iniciar o registo com o seu login Google ou Microsoft, ou, introduzir os seus dados, clicando em **criar conta**:

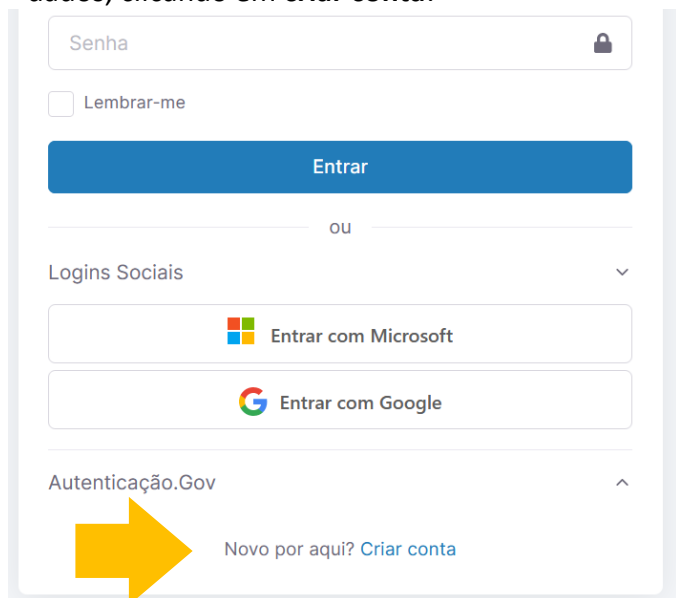

Senha

Lembrar-me

Entrar

ou

Logins Sociais

 Entrar com Microsoft

 Entrar com Google

Autenticação.Gov

Novo por aqui? [Criar conta](#)

Preencha os seus dados e clique em “**Criar conta**”

LEILOSOC[®]

WORLDWIDE

Bem Vindo ao Mundo Digital Leilosoc[®]. Se já tiver uma conta registada, utilize a opção "Esqueceu-se da sua senha?", para recuperar a sua conta. Bons Negócios!

Endereço de e-mail

Endereço de e-mail

Senha

Senha

Senha

Introduza novamente a senha

Ao clicar em "Criar conta", leu e concordou com os [Termos e Condições](#) e [Política de privacidade](#)

Criar conta

Depois, aceda à sua conta de email e confirme... ... o seu endereço de email, clicando em “aqui”

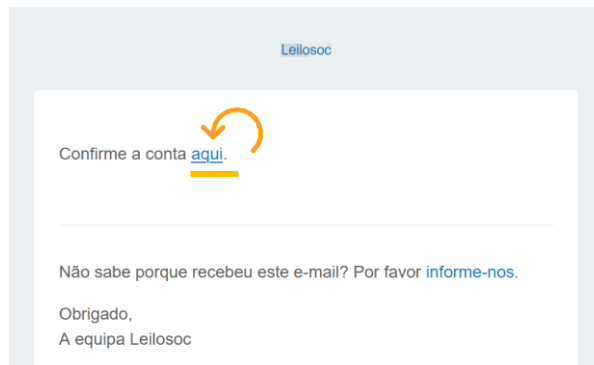

De seguida preencha os seus dados. Note que os campos marcados com “*” são obrigatórios:

Primeiro Nome*	Último Nome*
<input type="text"/>	<input type="text"/>
Data de Nascimento*	Número de telefone
<input type="text" value="dd / mm / aaaa"/>	<input type="text"/>

Terá de aceitar os termos e condições e, opcionalmente, receber a nossa newsletter para não perder nenhuma oportunidade!

Aceitar os [termos e condições](#)

Aderir à newsletter da Leilosoc

Se pretender licitar em nome de uma empresa, preencha os respetivos dados:

É empresa?

País do NIF Empresarial



NIF Empresa

Por último, para confirmar a sua identidade, introduza uma cópia do seu nuit ou em alternativa um documento de identificação. Selecione o ficheiro no seu computador (ou telefone) e clique em “upload”

Tipos de ficheiros suportados: [.pdf, .jpg, .jpeg, .png, .gif](#)

Nenhum arquivo selecionado.

Para terminar o seu registo clique em “Guardar”

.pdf  

 **Guardar**

Bons negócios!

Necessita de ajuda? Contacte-nos! Temos todo o prazer em ajudar:
Isse Acácio +258 84 869 0941

Como Licitar?

Para participar num leilão Online e efetuar a sua oferta através da Internet, necessita de, em primeiro lugar, fazer o login em www.leilosoc.co.mz

Como fazer o Login?

Através do seu computador (ou telefone) aceda a www.leilosoc.co.mz
De seguida, clique em “Entrar”:

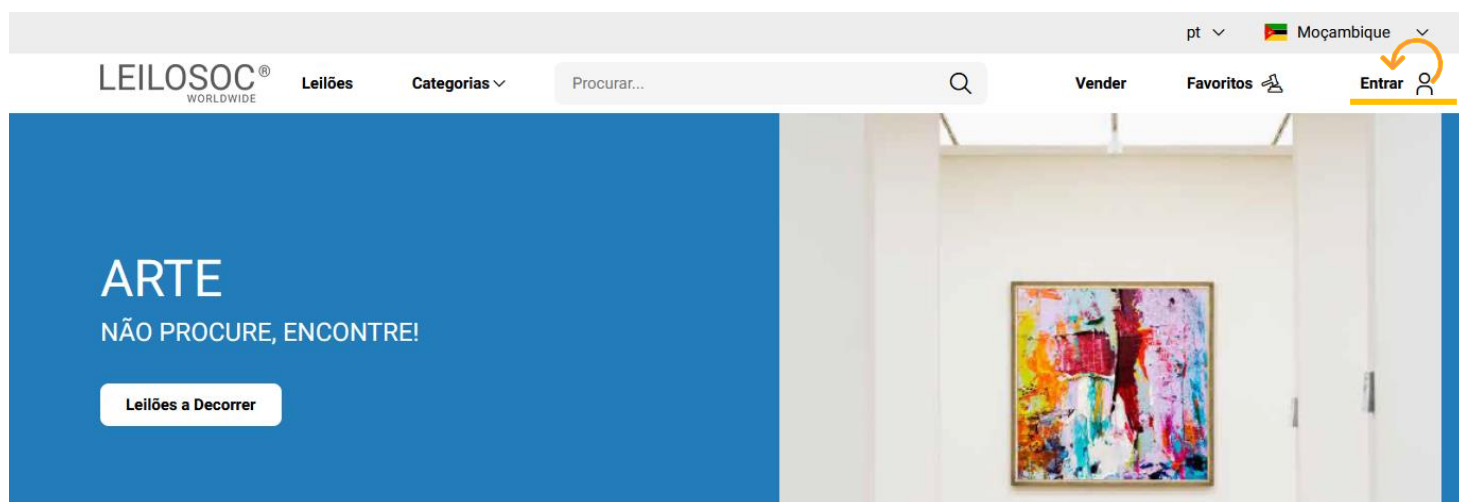

Introduza o seu endereço de email e a palavra-passe/password:

E-mail

Senha [Esqueceu-se da sua senha?](#)

 
 Lembrar-me

← Introduza o seu endereço de email

← Introduza a sua palavra-passe

← Por último, clique em “Entrar”

Repare, que depois de ter realizado o Login, o topo da página é alterado, mostrando o acesso à sua área pessoal.

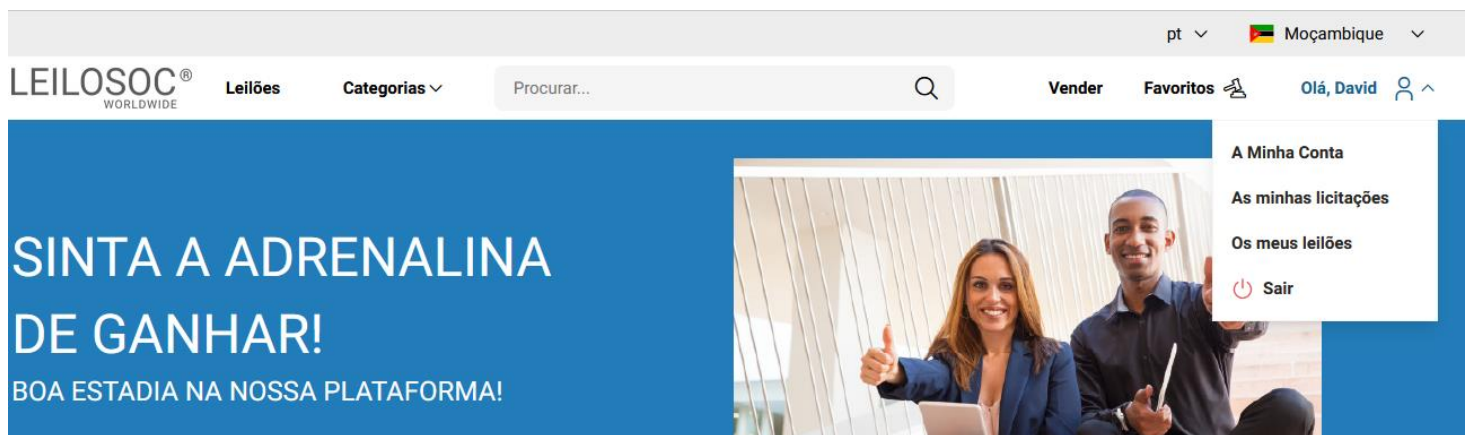

Consultar os Leilões:

Clique em “Leilões”:

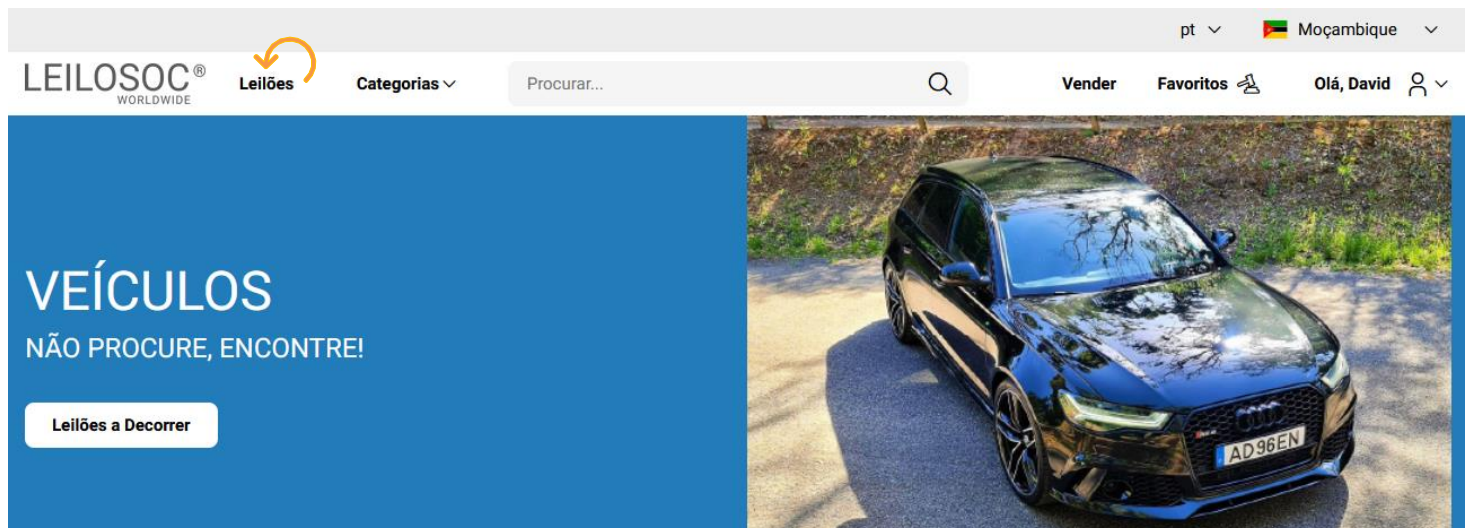

Nesta página tem acesso à listagem de leilões, para ver os lotes disponíveis, clique num dos leilões:

pt ▼ Moçambique ▼

LEILOSOC[®] WORLDWIDE Leilões Categorias ▼ Procurar... 🔍 Vender Favoritos 📌 Olá, David 👤 ▼

Maio 2023 ▼ 04 qui 05 sex 06 sáb 07 dom 08 seg 09 ter 10 qua 11 qui 12 sex 13 sáb 14 dom 15 seg 16 ter 17 qua 18 qui 19 sex 20 sáb 21 dom 22 seg 23 ter 24 qua 25 qui 26 sex 27 sáb 28 dom 29 seg 30 ter 31 qua

Filtro 7 Resultados Ordenar por Data de fim

Total filtros: 0

Data de término
aaaa-mm-dd 📅

Categoria
Qualquer ▼

Subcategoria



Leilão Eletrónico 4 Lotes



Leilão Eletrónico 16 Lotes



Leilão Eletrónico 7 Lotes

Utilize a barra de navegação do calendário para visualizar os leilões no mês atual e seguintes:

Maio 2023 ▼ 04 qui 05 sex 06 sáb 07 dom 08 seg 09 ter 10 qua 11 qui 12 sex 13 sáb 14 dom 15 seg 16 ter 17 qua 18 qui 19 sex 20 sáb 21 dom 22 seg 23 ter 24 qua 25 qui 26 sex 27 sáb 28 dom 29 seg 30 ter 31 qua

Na página do leilão pode consultar todos os lotes, bastando clicar num deles para o consultar em detalhe.

Como se registar num leilão:

Para poder licitar num leilão tem, em primeiro lugar de se registar no leilão e prestar uma caução para poder licitar. A caução será devolvida se depois de participar no leilão não ganhar nenhum lote. Se ganhar um ou mais lotes, a caução será utilizada para o pagamento do mesmo.

Para se registar, clique em “Registar”:

Este Leilão exige um registo prévio. [Registar](#) →

Depois, aceite as condições de venda e clique em “Confirmar”:

Registo Prévio

Este leilão requer o seu registo prévio. Para validação do mesmo é obrigatório pagamento de caução. Verifique as Condições Gerais de Venda. Se está de acordo com as mesmas, marque um visto na caixa abaixo e clique no botão de registo.

Aceito as condições gerais de venda

Cancelar

Confirmar

Como Licitar:

Na página do lote, introduza a licitação que pretende:

Tenha em atenção a **data e hora de fim** do(s) lote(s) que está interessado. Na altura que o leilão termina, terá de estar a acompanhar as licitações, para o caso da sua licitação ser superada por outro licitante.

Valor Base – é o valor a partir do qual o lote se considera vendido. Ou seja, qualquer licitação igual ou superior ao valor base garante a compra do lote

Valor de Abertura – Valor a partir do qual pode licitar. Caso a maior licitação não atinja o valor base, não é garantida a venda do lote

Licitação Rápida – Pode utilizar um dos valores sugeridos e fazer a sua licitação (basta clicar no valor que pretende)

Licitação direta – Pode introduzir o valor que pretende e, depois, clicar em “Licitação”

Licitação Automáticas - Insira o valor máximo que pretende oferecer pelo lote e o sistema gere as licitações por si (até ao máximo do valor que indicou)

Exemplo (Licitações automáticas): Se fizer uma licitação automática de 300.000 MT, o sistema vai colocar a menor licitação possível (170.000); se outro licitante fizer uma licitação, por ex., de 180.000 – o sistema automaticamente, vai subir a licitação em seu nome e assim sucessivamente. Supondo que, no final do leilão, a licitação mais alta é sua, no valor de 250.000 – este será o valor de compra do lote (apesar de ter colocado 300.000)

Título do Lote

Termina em 49d 0h 14m 16s Leilão Eletrónico

Licitação atual	Valor de Abertura 748.000,00 MT
768.000,00 MT	Valor Mínimo ---
	Valor base 1.100.000,00 MT

Licitação rápida

778.000,00 MT **788.000,00 MT** **798.000,00 MT**

Licitação directa

Valor MT **Licitação**

Licitação automática

Valor MT **Licitação automática**

Continuaremos a licitar por si até ao montante máximo que definiu, permitindo que esteja sempre um passo à frente dos outros licitantes.

Depois de introduzir a sua licitação, terá de a confirmar, clicando em “Confirmar”

Pretende efectuar a licitação?

Quase lá! Será que esta vai ser a licitação vencedora? Lembre-se, todas as licitações são vinculativas.

Tipo	Valor	IVA	Subtotal
Valor Licitação	788.000,00 MT	16,00 %	914.080,00 MT
Comissão (10%)	78.800,00 MT	16,00 %	96.924,00 MT

Total

1.011.004,00 MT

Cancelar

Confirmar



1. CONDIÇÕES DE VENDA EM ESTAB. DE LEILÃO

1.1. A venda é realizada, segundo as seguintes condições de venda.

1.2. Compete à Leiloeira garantir o regular desenvolvimento do leilão, designadamente através do cumprimento do disposto nas presentes CONDIÇÕES DE VENDA, que fazem parte integrante do dossier de venda.

1.3. Os Licitantes e possíveis arrematantes deverão estar devidamente registados antes de efectuar qualquer licitação.

1.4. Neste registo prévio deverão constar todos os elementos de identificação necessários à emissão da FACTURAÇÃO e/ou elaboração do CONTRATO DE COMPRA E VENDA, como sejam nome, morada, número de Bilhete ou documento equivalente e NUIIT [Número Único de Identificação Tributária.

1.5. Ao proceder ao registo para leilão, o interessado está a declarar de forma expressa que conhece e aceita as presentes condições.

1.6. Ao licitar, o licitante assume todas as obrigações e responsabilidades decorrentes de tal acto, nomeadamente de adquirir o bem pelo valor que ofereceu, em conformidade com o estabelecido na lei e nestas condições de venda.

1.7. As licitações deverão ser feitas de forma clara, em voz alta e com a raquete bem visível, de modo a não suscitar dúvidas.

1.8. Os bens são vendidos no local, condições, estado físico e jurídico em que se encontram.

1.9. Presume-se que o arrematante conhece os bens, pelo que a LEILOSOC, LDA, declina qualquer responsabilidade relativamente ao seu estado de conservação ou funcionamento.

1.10. O incumprimento das condições gerais, a falta de pagamento, o não levantamento dos bens ou desistência, poderá ter as seguintes implicações:

- (i) A venda ser considerada sem efeito;
- (ii) Não poder concorrer a nova venda;
- (iii) Responder criminal e/ou civilmente pelos danos ou prejuízos causados.

1.11. A LEILOSOC LDA., enquanto estabelecimento de leilão, reserva-se aos seguintes direitos:

- (i) Não adjudicar, no caso dos valores obtidos serem considerados insuficientes.
- (ii) Exigir, caso ache necessário, que os pagamentos sejam feitos em cheque visado ou numerário.
- (iii) Considerar nulas as vendas não sinalizadas.
- (iv) Cancelar ou suspender as vendas, quando estas ocorram de forma irregular.

1.12. Serviços prestados pela LEILOSOC, LDA.:

- (i) 10% no caso dos BENS MÓVEIS e acrescido de 17% de IVA (sobre o valor da comissão).
- (ii) 5% no caso dos BENS IMÓVEIS e acrescido de 17% de IVA (sobre o valor da comissão).

1.13. No acto do registo é obrigatória a entrega do comprovativo de pagamento da caução (por transferência ou depósito) ou por cheque visado no valor de:

— Consultar nota informativa neste catálogo.

O qual será devolvido no final do leilão, caso o licitante não adquira nenhum lote.

2. BENS MOVEIS

2.1. O comprador pagará com a arrematação a totalidade do valor proposto, bem como o valor correspondente à prestação de serviços da leiloeira e respetivos.

2.2. Após boa cobrança do preço, o comprador assume a posse dos bens, ficando responsável pelo seu levantamento no prazo de 5 dias.

2. BENS IMÓVEIS

2.1. O arrematante e promitente-comprador pagará, com a arrematação e assinatura do contrato de compra e venda, 10% do valor proposto, a título de sinal e princípio de pagamento, bem como o valor correspondente pelos serviços prestados pela leiloeira.

2.2. O remanescente será pago na data da escritura, através de cheque visado.

CONTACTOS // CONTACTS

Moçambique

Mozambique

Maputo

Rua da Argélia, 244

+258 846 928 335

geral@leilosoc.co.mz

Angola

Luanda

Rua da Revolução de Outubro

Maianga

Centro Logístico LEILOSOC Angola

LEILOSOC Angola Business Logistics

Estrada Luanda, Km 48

Catete, Luanda

+244 935 369 828

Portugal

SERVIÇOS CENTRAIS // Headquarters

Porto // Oporto: Rua D. João IV, 340

4000-298 Porto

T. (+351) 228 346 550

Leiria: Urbanização Nova Leiria

Av. 22 de Maio, 26; 1.º F

2415-396 Leiria

Centro Logístico LEILOSOC SUL

LEILOSOC's South Business Logistics

Rua C, 58

2685-012 Loures, Sacavém

Centro Logístico LEILOSOC NORTE

LEILOSOC's North Business Logistics

Rua da Estrada Velha, 820

4585-610 Recarei, Paredes

T. (+351) 225 193 200

Açores // Azores: Rua Bento José Morais, 23

1.º Norte Dt.º

9500-772 Ponta Delgada

España // Spain

Centro Logístico LEILOSOC España

LEILOSOC Spain Business Logistics

Poligno La Barca, Nave 34; Calle C

21450 Cartaya, Huelva

geral@leilosoc.es

