

LEILOSOC®

WORLDWIDE

MAPUTO – MZ789

LEILÃO ON-LINE

04 Abril



**Peças de substituição – Viaturas – Contentores – Equipamentos para
Construção civil – Diversos**



INFORMAÇÕES GERAIS



04 Abril 13:00

[Clique aqui para ver online](#)



VISITAS

Datas: Visitas de 31 de Março a 3 de Abril, das 09h00 às 16h00

Endereço: Ceta, Av Joaquim Chissano – Maputo

Mapa: <https://maps.app.goo.gl/Hm1xTRTa1wVWJAXQA>

+INFO

Contacto: Sérgio Nhaca – 841320226 | geral@leilosoc.co.mz



HORA DE FIM E CAUÇÃO

LEILÃO	Links	HORA DE FIM	CAUÇÃO (MZN)
Ceta01 – Prateleiras metálicas – Diversos	Clique aqui	13:00	10 000,00
Ceta02 – Peças de substituição – Diversos	Clique aqui	13:30	10 000,00
Ceta03 – Contentores I	Clique aqui	14:00	10 000,00
Ceta03 – Contentores II	Clique aqui	14:30	100 000,00
Ceta05 – Viatuas	Clique aqui	15:00	100 000,00
Ceta06 – Equipamentos para construção civil	Clique aqui	15:30	100 000,00
Caução para participar em todos os leilões			200 000,00

O pagamento da Caução pode ser realizado de uma das seguintes formas:

- Através de cheque visado, em nome de LEILOSOC, LDA
- Comprovativo de Depósito no BCI na conta nº 18510665310002
- Comprovativo de transferência para o NIB 000800008510665310292.

No caso de a proposta ser ultrapassada por outro cliente, a caução é devolvida.
Caso seja a licitação mais elevada, o valor da caução é descontado ao valor total a pagar.

**Todos os pagamentos devem ser realizados na conta mencionada pela Leilosoc nos documentos emitidos.
A Leilosoc não se responsabiliza por pagamentos realizados noutras contas bancárias.**

PAGAMENTO DOS LOTES

- Ao valor do lote não acresce IVA
- Ao valor do lote acresce a comissão da leiloeira no valor de 10% e IVA respetivo.
- Os pagamentos devem ser realizados nos cinco dias úteis seguintes ao leilão.
- O não pagamento no prazo estipulado, de todos os lotes licitados, implica a perda do valor de caução.
- O levantamento dos lotes pode ser realizado após o bom pagamento e emissão dos documentos de venda
- Os lotes são vendidos “aonde estão, como estão”.

LEVANTAMENTO

- Após bom pagamento e emissão dos documentos de venda.



Inspecione os bens e forme a sua opinião de compra!



Utilize as licitações automáticas e deixe o sistema licitar por si!

Siga-nos no Telegram!

Todos os Leilões e Catálogos no Conforto do seu Telemóvel

Entrar

CANAL TELEGRAM

LOTE 6

VERBA 150 | **Prateleiras metálicas.**

Quatro prateleiras metálicas.



Valor Base: **MT 27 000,00**

LOTE 7

VERBA 151 | **Prateleiras metálicas**

Três prateleiras metálicas.



Valor Base: **MT 20 250,00**

LOTE 8

VERBA 152 | **Prateleiras metálicas**

Quatro prateleiras metálicas, uma contendo filtros em má conservação.



Valor Base: **MT 27 000,00**

LOTE 9

VERBA 153 | **Prateleiras metálicas**

Três prateleiras metálicas.



Valor Base: **MT 20 250,00**

LOTE 10

VERBA 202 | **Aquecedores solar**

Dezoito aquecedores solar e três termos acumuladores.



Valor Base: **MT 45 000,00**

LOTE 20

VERBA 169 | **Rolos de rede de sinalização**

Vinte e um rolos de rede de sinalização para obras cor laranja, medidas 50 x 1.2m



Valor Base: **MT 7 560,00**

LOTE 21

VERBA 170 | **Pás quadradas c/ cabo de madeira 120cm**

Cento e cinquenta Pás quadradas com cabo de madeira 120cm



Valor Base: **MT 20 250,00**

LOTE 22

VERBA 171 | **Pás de bico c/ cabo de Madeira 120cm**

Duzentos e cinquenta Pás de bico com cabo de Madeira 120cm



Valor Base: **MT 33 750,00**

LOTE 31

VERBA 177 | **Válvulas**

Duas Válvulas Dn160 e PN 18.



Valor Base: **MT 3 600,00**

LOTE 32

VERBA 178 | **Sanitas**

Vinte e três sanitas brancas Turca.



Valor Base: **MT 5 400,00**

LOTE 33

VERBA 179 | **Prateleiras metálicas**

Três prateleiras metálicas



Valor Base: **MT 63 000,00**

LOTE 36

VERBA 12 | **Caixa de compressor**

Uma caixa de compressor Marca/Modleio: Atlas Copco/XA597DD PE

Estado: Sem motor



Valor Base: **MT 6 750,00**

LOTE 40

VERBA 182 | **Porta rolo**

Porta rolo de papel higienico inox



Valor Base: **MT 5 400,00**

LOTE 41

VERBA 183 | **Protectores de ouvidos 3M**

Cerca de dois mil, setecentos e cinquenta protectores de ouvidos 3M



Valor Base: **MT 24 300,00**

LOTE 46

VERBA 185 | **Termo acumulador**

Um termo acumulador (global water)



Valor Base: **MT 18 000,00**

LOTE 52

VERBA 187 | **Sifões de pavimento**

Vinte sifões de pavimento



Valor Base: **MT 270,00**

LOTE 54

VERBA 188 | **T's 63mm**

Quatro T's 63mm



Valor Base: **MT 270,00**

LOTE 55

VERBA 189 | **Protetores de ouvidos**

Vinte protetores de ouvidos



Valor Base: **MT 4 500,00**

LOTE 60

VERBA 211 | **Madeiras - deck**

Cinquenta e cinco madeiras tipo deck



Valor Base: **MT 49 500,00**

LOTE 61

VERBA 195 | **Material informático**

Uma fotocopiadora marca Konica Minolta Dialta, modelo DI552



Valor Base: **MT 6 300,00**

LOTE 65

VERBA 198 | **Placas de sinalização**

Doze placas de sinalização



Valor Base: **MT 8 100,00**

LOTE 66

VERBA 199 | **Anéis de encadernação**

Cerca 350 caixas de anéis de encadernação de diferentes tamanhos



Valor Base: **MT 63 000,00**

LEILOSOC[®]

WORLDWIDE

CETA02 13:30

LEILÃO ON-LINE

04 Abril



**Peças de substituição – Viaturas – Contentores – Equipamentos para
Construção civil – Diversos**



DESCRIÇÃO DOS BENS MÓVEIS

LOTE 75

VERBA 201 | **Máquina de carpintaria**

Uma máquina de carpintaria em mau estado



Valor Base: **MT 18 000,00**

LOTE 77

VERBA 77 | **Contra pesos**

Treze contra pesos



Valor Base: **MT 27 000,00**

LOTE 78

VERBA 138 | **Vidros diversos**

Trinta e seis vidros diversos para máquinas.



Valor Base: **MT 16 200,00**

LOTE 79

VERBA 207 | **Gerador - Deutz**

Gerador de marca Deutz.

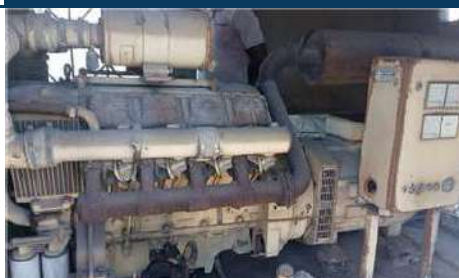

Valor Base: **MT 67 500,00**

LOTE 84

VERBA 15 | **Betoneira**

Uma betoneira Marca/Modleio: Winget/500R OSHS BW Capacidade: 500 LT SN: 500UD535 Ano: 2005 Estado: tem motor.



Valor Base: **MT 36 000,00**

DESCRIÇÃO DOS BENS MÓVEIS

LOTE 85

VERBA 143 | **Eixo traseiro**

Eixo traseiro.



Valor Base: **MT 22 500,00**

LOTE 95

VERBA 135 | **Caixa de velocidades - Mack**

Um caixa de velocidades de marca Mack, referência 284KB5190B.



Valor Base: **MT 22 500,00**

LOTE 96

VERBA 149 | **Máquina**

Uma máquina.



Valor Base: **MT 36 000,00**

LOTE 99

VERBA 205 | **Material p/ canalização**

Cerca de duzentos e cinquenta material diverso para canalização.



Valor Base: **MT 4 950,00**

LOTE 103

VERBA 164 | **Placas metálicas de sinalização**

Treze placa metálicas de sinalização



Valor Base: **MT 2 160,00**

DESCRIÇÃO DOS BENS MÓVEIS

LOTE 104

VERBA 163 | **Tubos p/ Instalação eléctrica**
Cerca e cento e dois tubos de Instalação eléctrica



Valor Base: **MT 10 125,00**

LOTE 110

VERBA 157 | **Caixas para mangueira de combate ao incêndio**
Seis caixas para mangueira de combate ao incêndio



Valor Base: **MT 27 000,00**

LOTE 113

VERBA 8 | **Bomba de concreto**
Bomba de concreto Marca/Modelo: BSA 1005D Chassis 214302453
Ano: 2014 Estado: Não operacional



Valor Base: **MT 81 000,00**

LOTE 114

VERBA 130 | **Peças de substituição**

Cerca de cento e cinquenta peças de substituição, ajustadores automáticos, interruptores de luz do farol, rolamentos para agulha, disco atuador, válvulas de admissão, rolamentos, terminar de cambio, vedação hidráulica, pistão de motor, filtros de retorno de marca sumitomo, modelo 06J13, filtros de ar de marca altra, filtros de ar de marca Fleetguard, modelo AF-1601 M, filtros de óleo de marca Donaldson referência P551381, Filtro de ar de marca Donaldson referência P822858, Filtro de óleo de marca AGCO parts, referência 836579590, filtros de ar de marca Gud, modelo ADG 587, filtros de óleo de marca Caterpillar, referência 233-9856, filtros de óleo de marca Komatsu referência 6736-51-5142, amortecedores, pernos, vedação hidráulica, filtro de óleo de marca micro top, modelo H12105x, filtros de óleo de marca Bomag, filtros de ar de marca Mack, referência 57MD318.



Valor Base: **MT 65 250,00**

DESCRIÇÃO DOS BENS MÓVEIS

LOTE 115

VERBA 131 | Peças de substituição

Cerca de cem diversas peças de substituição, hélice motor, filtros de óleo de marca Fleetguard, modelo LF 3432, bomba de água, filtros de combustível de marca JCB, pistão do motor, embreagem de diâmetro interno, apois do copo, juntas de cabeça, travas elétrica, retrovisor, polias, rolamentos diversos, forro do cilindro, disco de embreagem, válvulas termostática de marca Mitsubishi, modelo ME996-003, vibrador de concreto de marca Altrad modelo C3, retenção a disco, capas do motor, porcas, e prateleiras metálicas.



Valor Base: **MT 58 500,00**

LOTE 116

VERBA 132 | Peças de substituição

Cerca de setenta caixas de peças diversas de substituição, tubulação de injetores, mandíbulas de torno, guias de válvulas de escape, capas, tucho hidráulico, anéis de da junta, transmissão de pá carregadeira, molas de válvulas de escape, porcas, e parafusos, rolamentos, termostato, polias, buchas de pistão, filtros de óleo, de marca Komatsu, modelo 600-311-3550, filtros de óleo de marca Komatsu modelo serie 600-411-1151.



Valor Base: **MT 38 250,00**

LOTE 117

VERBA 133 | Peças de substituição

Cerca de sessenta caixa de peças de substituição diversas, compressor de ar, buchas, saída de reversor, filtros hidráulicos de marca Komatsu serie 07063-01100, filtros hidráulicos de marca Kdcparts, modelo 136601, filtros de óleo de marca Komatsu serie 600-311-3841, cruzetas, capas, válvula de escape, rolamentos e a respectiva prateleira metálica.



Valor Base: **MT 40 500,00**

DESCRIÇÃO DOS BENS MÓVEIS

LOTE 118

VERBA 134 | Peças de substituição

Cerca de 120 caixas contendo diversas peças de substituição, bombas de alimentação, farol de fusca, filtros de óleo de Isuzu, series 1-87310685-1, lanterna traseira de jeep, ponta da barra de direção, capas, porcas e parafusos, rolamentos, polia se suporte, válvulas de escape, juntas de vedação, atuador turbo, molas de retorno do travão, medidor de temperatura, hélice do motor, tampa tanque de óleo, medidor de rotação, buchas de eixo, filtros de óleo de marca Komatsu SN 07063-01100, filtro de óleo de marca Donaldson modelo P553500, e a respectiva prateleira.



Valor Base: **MT 58 500,00**

LOTE 119

VERBA 94 | Peças de substituição

Cerca de oitenta caixas com diversos tipos de peças de substituição, filtros de óleo de marca Racor, modelo Parker, filtro de ar modelo H22, filtro de óleo marca Baldwin modelo BF976, filtro de óleo de marca MAN, Modelo TB 1374, filtros de óleo de marca Baldwin modelo BC110, capas, retentores, filtros de óleo de marca internacional, jogo de rolamentos, buchas, peças de transmissão, parafusos do cubo, garfo de embreagem, tampas do radiador, escapamento, filtros de combustível.



Valor Base: **MT 49 500,00**

LOTE 125

VERBA 83 | Peças de substituição

Cerca de sessenta peças diversas de substituição, filtros de óleo de marca Donaldson modelo P554005, caixa de filtro de ar, turbo ventilador, filtro de óleo de marca Fleetguard modelo FF5638, filtros de óleo de marca Mack serie 485GB3191C, filtros de óleo de marca internacional, filtros de óleo de marca highway, modelo modelo dana, rolamentos redutor, visor de nível, conectores, ignição, chaves alavanca, transmissor de rádio, cabos elétricos, kit de junta de motor e a respectiva prateleira.



Valor Base: **MT 63 000,00**

DESCRIÇÃO DOS BENS MÓVEIS

LOTE 126

VERBA 79 | Peças de substituição

Cerca de cento e quinze itens diversos de substituição, filtros de óleo de marca Valtra, serie 806349, filtro de ar de marca AGCO Parte, filtros de óleo de marca Donaldson serie P550202, Filtros de óleo de marca Gud, filtros de óleo de marca Baldwin modelo B7116, capas, pistão, junta da cabeça, junta do anel de vedação, rolamentos, filtros de óleo de marca Gud, modelo Z233, polia, copo de vidro do filtro de combustível, válvulas, braço de suspensão, tampa de respirador do tanque, filtro de óleo de máquina escavadeira, marca sumitomo e a respectiva prateleira.



Valor Base: **MT 49 500,00**

LOTE 127

VERBA 16 | Peças de substituição

Cerca de noventa caixas contendo peças diversas de substituição, junta de vedação, filtros de óleo de marca Fram, filtros de óleo de marca Caterpillar serie 134-3014, filtro de óleo marca Donaldson serie P920683, disco de freio, lanterna traseira de jeep, filtros de ar, filtros de óleo de marca MAN, serie 51.05501.7160, disco de papel, manómetro, parafuso, retentores, tampa do tanque de escavadeira, braços de limpa brisas, capas de marca Caterpillar, rolamentos, filtros de combustível, escapamento, rolamentos de esferas do bloco, filtro de óleo de marca Fram, cubo redutor, selo do óleo, disco de travão de marca Caterpillar, modelo 238-5291 e a respectiva prateleira.



Valor Base: **MT 9 000,00**

LOTE 130

VERBA 167 | Placas de Gesso de tecto falso

Trezentos e sessenta placas de Gesso de tecto falso



Valor Base: **MT 81 000,00**

LEILOSOC[®]

WORLDWIDE

CETA03 14:00

LEILÃO ON-LINE

04 Abril



Peças de substituição – Viaturas – Contentores – Equipamentos para
Construção civil – Diversos



LOTE 146

VERBA 126 | **Contentor 20p**

Um contentor 20p modificado, com tubos plásticos.



Valor Base: **MT 27 000,00**

LOTE 147

VERBA 82 | **Contentor de 20p**

Um contentor de 20p



Valor Base: **MT 36 000,00**

LOTE 153

VERBA 102 | **Contentor modular**

um contentor modular



Valor Base: **MT 63 000,00**

LOTE 154

VERBA 125 | **Contentor de 20p**

Um contentor de 20p



Valor Base: **MT 63 000,00**

LOTE 155

VERBA 123 | **Contentor de 20p**

Um contentor de 20p



Valor Base: **MT 63 000,00**

LOTE 156

VERBA 122 | **Contentor de 20p**

Um contentor de 20p



Valor Base: **MT 63 000,00**

LOTE 157

VERBA 121 | **Contentor de 20p**

Um contentor de 20p



Valor Base: **MT 63 000,00**

LOTE 158

VERBA 120 | **Contentor de 20p**

Um contentor de 20p



Valor Base: **MT 63 000,00**

LOTE 159

VERBA 119 | **Contentor de 20p**

Um contentor de 20p

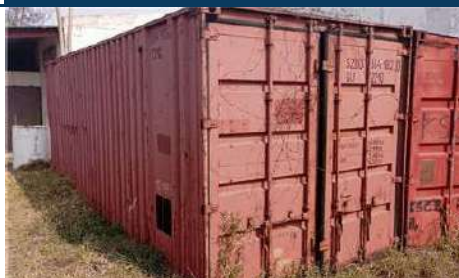

Valor Base: **MT 63 000,00**

LOTE 160

VERBA 107 | **Contentor de 20p**

Um contentor de 20p



Valor Base: **MT 63 000,00**

LEILOSOC[®]

WORLDWIDE

CETA04 14:30

LEILÃO ON-LINE

04 Abril



Peças de substituição – Viaturas – Contentores – Equipamentos para
Construção civil – Diversos



LOTE 164

VERBA 118 | **Contentor de 20p**

Um contentor de 20p



Valor Base: **MT 99 000,00**

LOTE 166

VERBA 103 | **Contentor modular d 20p**

Um contentor modular de 20p



Valor Base: **MT 117 000,00**

LOTE 167

VERBA 110 | **Contentor modular**

Um contentor modular



Valor Base: **MT 117 000,00**

LOTE 168

VERBA 109 | **Contentor modular de 20p**

Um contentor modular de 20p



Valor Base: **MT 117 000,00**

LOTE 170

VERBA 104 | **Contentor modular**

Um contentor modular



Valor Base: **MT 117 000,00**

LEILOSOC[®]

WORLDWIDE

CETA05 15:00

LEILÃO ON-LINE

04 Abril



Peças de substituição – Viaturas – Contentores – Equipamentos para
Construção civil – Diversos



LOTE 171

VERBA 63 | **Nissan/Hardbody**

Uma viatura ligeira Marca/Modelo: Nissan/Hardbody Matrícula: ADW-883-MP



Valor Base: **MT 225 000,00**

LOTE 175

VERBA 7 | **IVECO/50C15**

Um Bus Marca/Modelo: IVECO/50C15 Matrícula: ACC-843-MP



Valor Base: **MT 270 000,00**

LOTE 181

VERBA 57 | **Toyota/Toyocce**

Uma viatura pesada Marca/Modelo: Toyota/Toyocce Matrícula: MMQ-67-74 Estado: Sem caixa de velocidades, com meio motor



Valor Base: **MT 81 000,00**

LOTE 186

VERBA 51 | **Hino/Ranger**

Uma camioneta Marca/Modelo: Hino/Ranger Matrícula: MMM-48-91



Valor Base: **MT 225 000,00**

LEILOSOC[®]

WORLDWIDE

CETA06 15:30

LEILÃO ON-LINE

04 Abril



Peças de substituição – Viaturas – Contentores – Equipamentos para
Construção civil – Diversos



LOTE 188

VERBA 141 | **Dumper**

Dumper de marca belle, modelo BMD 300.



Valor Base: **MT 72 000,00**

LOTE 195

VERBA 9 | **Porta máquina**

Porta máquina Modelo: FB012402 Cap: 28000kg SN: 100823 Ano: 2010



Valor Base: **MT 162 000,00**

LOTE 199

VERBA 11 | **Porta máquina**

Um porta máquina Marca/Modelo: fruehauf/FB012402 Capacidade: 28000KG SN: 100825



Valor Base: **MT 225 000,00**

LOTE 202

VERBA 54 | **Finalizerde asfalto**

Um finalizador de asfalto Marca/Modelo: Volvo/VB 78 SN: 78112802 Ano: 2001



Valor Base: **MT 270 000,00**

LOTE 205

VERBA 78 | **Equipamento de produção de asfalto**

Um equipamento de produção de asfalto, cimento e concreto, modelo DM- 50



Valor Base: **MT 540 000,00**

LOTE 207

VERBA 6 | **Bulldozer - Komatsu/D65A-6**

Uma Bulldozer Marca/Modelo: Komatsu/D65A-6 Ano: 1978 Quadro: 32204 Estado: Não operacional



Valor Base: **MT 540 000,00**

LOTE 208

VERBA 10 | **Máquina Recicladora de asfalto**

Uma máquina Recicladora de asfalto



Valor Base: **MT 630 000,00**

LOTE 210

VERBA 41 | **Escavadeira - Hitachi/EX200-5**

Escavadeira Marca/Modelo: Hitachi/EX200-5 Chassi: 14HP088422.



Valor Base: **MT 675 000,00**

LOTE 211

VERBA 22 | **Niveladora - Komatsu/GD655-3A**

Uma máquina niveladora Marca/Modleo: Komatsu/GD655-3A SN: 11332 ID no: *KMTGD0144C01011332* Motor: Komatsu SAA6D114E-3, 6 cilindros, Peso Operacional: Aproximadamente 15.400 kg Largura da Lâmina: 3,66 metros



Valor Base: **MT 810 000,00**

Como fazer o registo em www.leilosoc.co.mz?

Para participar num leilão Online e efetuar a sua oferta através da Internet, necessita de estar registado.

Como fazer o Registo?

Através do seu computador (ou telefone) aceda a www.leilosoc.co.mz
De seguida, clique em “Entrar”:

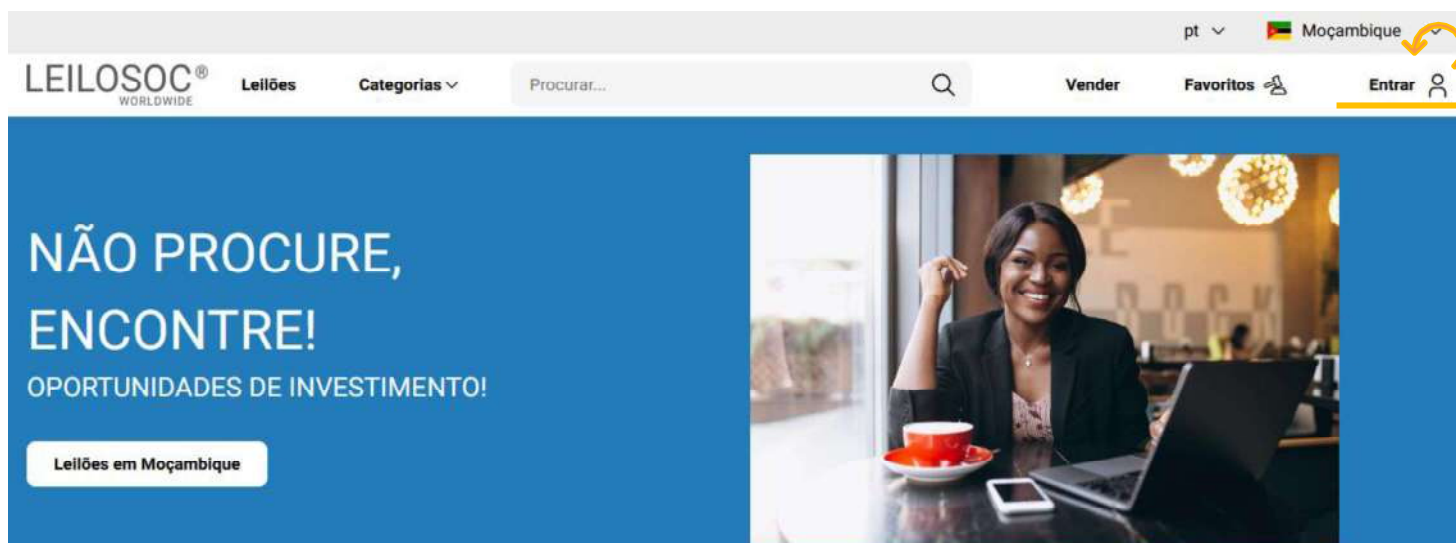

No passo seguinte, pode iniciar o registo com o seu login Google ou Microsoft, ou, introduzir os seus dados, clicando em **criar conta**:

Senha

Lembrar-me

Entrar

ou

Logins Sociais

Entrar com Microsoft

Entrar com Google

Autenticação.Gov

Novo por aqui? [Criar conta](#)

Preencha os seus dados e clique em “**Criar conta**”

LEILOSOC[®]
WORLDWIDE

Bem Vindo ao Mundo Digital Leilosoc®. Se já tiver uma conta registada, utilize a opção "Esqueceu-se da sua senha?", para recuperar a sua conta. Bons Negócios!

Endereço de e-mail

Endereço de e-mail

Senha

Senha

Senha

Introduza novamente a senha

Ao clicar em "Criar conta", leu e concordou com os [Termos e Condições](#) e [Política de privacidade](#)

Criar conta

Depois, aceda à sua conta de email e confirme... ... o seu endereço de email, clicando em “aqui”

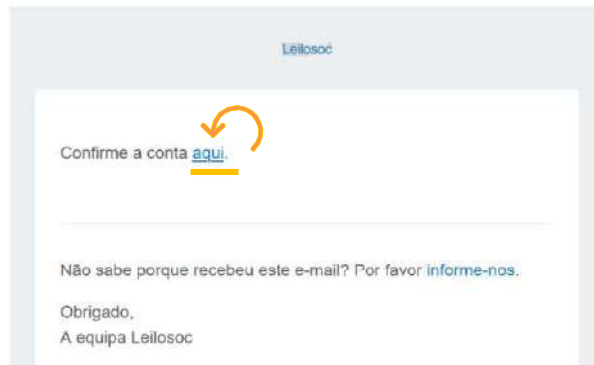

De seguida preencha os seus dados. Note que os campos marcados com “*” são obrigatórios:

Primeiro Nome*	Último Nome*
<input type="text"/>	<input type="text"/>
Data de Nascimento*	Número de telefone
<input type="text" value="dd / mm / aaaa"/>	<input type="text"/>

Terá de aceitar os termos e condições e, opcionalmente, receber a nossa newsletter para não perder nenhuma oportunidade!

Aceitar os termos e condições



Aderir à newsletter da Leilosoc



Se pretender licitar em nome de uma empresa, preencha os respetivos dados:

É empresa?



País do NIF Empresarial

NIF Empresa

Por último, para confirmar a sua identidade, introduza uma cópia do seu nuit ou em alternativa um documento de identificação. Selecione o ficheiro no seu computador (ou telefone) e clique em “upload”

Tipos de ficheiros suportados: .pdf, .jpg, .jpeg, .png, .gif

Procurar...

Nenhum arquivo selecionado.



Upload

Para terminar o seu registo clique em “Guardar”

52224 .pdf

Bons negócios!

Necessita de ajuda? Contacte-nos! Temos todo o prazer em ajudar:
Isse Acácio +258 84 869 0941

Como Licitar?

Para participar num leilão Online e efetuar a sua oferta através da Internet, necessita de, em primeiro lugar, fazer o login em www.leilosoc.co.mz

Como fazer o Login?

Através do seu computador (ou telefone) aceda a www.leilosoc.co.mz
De seguida, clique em “Entrar”:

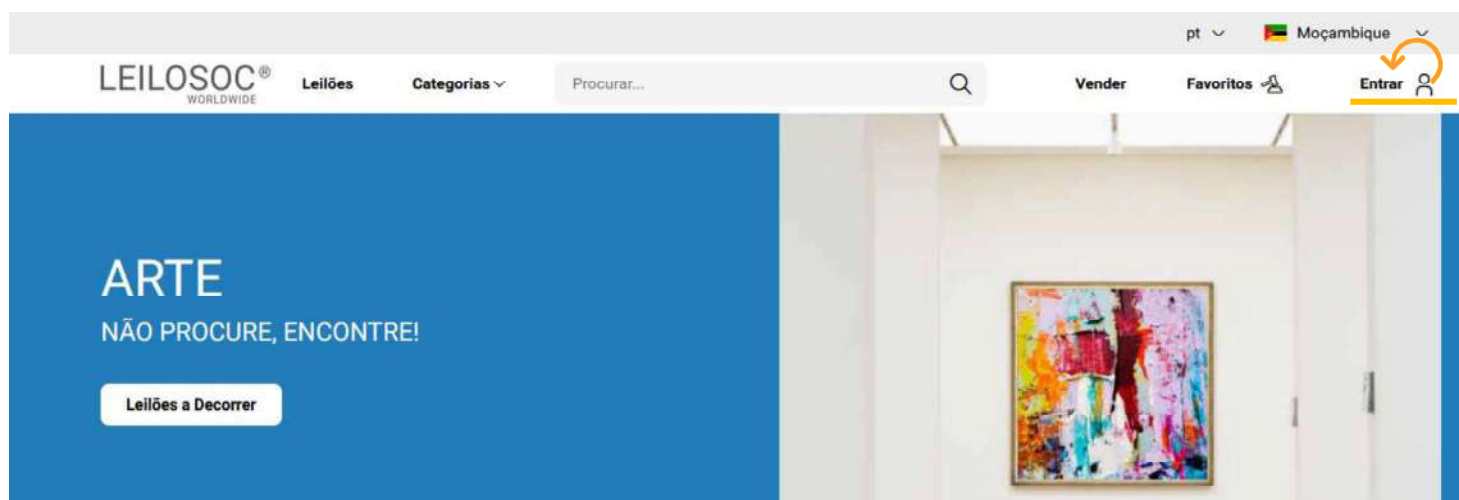

Introduza o seu endereço de email e a palavra-passe/password:

E-mail

Senha [Esqueceu-se da sua senha?](#)

Lembrar-me

Entrar

← Introduza o seu endereço de email

← Introduza a sua palavra-passe

← Por último, clique em “Entrar”

Repare, que depois de ter realizado o Login, o topo da página é alterado, mostrando o acesso à sua área pessoal.

The screenshot shows the website's header with the user logged in as 'David'. The navigation bar includes 'Leilões', 'Categoria', and a search bar. A dropdown menu is open, showing options: 'A Minha Conta', 'As minhas licitações', 'Os meus leilões', and 'Sair'. The main banner features the text 'SINTA A ADRENALINA DE GANHAR! BOA ESTADIA NA NOSSA PLATAFORMA!' and an image of a smiling couple.

Consultar os Leilões:

Clique em “Leilões”:

The screenshot shows the website's header with the 'Leilões' category highlighted. The main banner features the text 'VEÍCULOS NÃO PROCURE, ENCONTRE!' and a button labeled 'Leilões a Decorrer'. An image of a dark blue Audi car is displayed on the right side of the banner.

Nesta página tem acesso à listagem de leilões, para ver os lotes disponíveis, clique num dos leilões:

pt Moçambique

LEILOSOC[®] WORLDWIDE Leilões Categorias Procurar... Vender Favoritos Olá, David

Maio 2023 04 05 06 07 08 09 10 11 12 13 14 15 16 17 18 19 20 21 22 23 24 25 26 27 28 29 30 31
qui sex sáb dom seg ter qua qui sex sáb dom seg ter qua qui sex sáb dom seg ter qua qui sex sáb dom seg ter qua

Filtro 7 Resultados Ordenar por Data de fim

Total filtros: 0

Data de término
aaaa-mm-dd

Categoria
Qualquer

Subcategoria

Leilão Eletrónico 4 Lotes

Leilão Eletrónico 16 Lotes

Leilão Eletrónico 7 Lotes

Utilize a barra de navegação do calendário para visualizar os leilões no mês atual e seguintes:

Maio 2023 04 05 06 07 08 09 10 11 12 13 14 15 16 17 18 19 20 21 22 23 24 25 26 27 28 29 30 31
qui sex sáb dom seg ter qua qui sex sáb dom seg ter qua qui sex sáb dom seg ter qua qui sex sáb dom seg ter qua

Na página do leilão pode consultar todos os lotes, bastando clicar num deles para o consultar em detalhe.

Como se registar num leilão:

Para poder licitar num leilão tem, em primeiro lugar de se registar no leilão e prestar uma caução para poder licitar. A caução será devolvida se depois de participar no leilão não ganhar nenhum lote. Se ganhar um ou mais lotes, a caução será utilizada para o pagamento do mesmo.

Para se registar, clique em “Registar”:

Este Leilão exige um registo prévio. **Registar** →

Depois, aceite as condições de venda e clique em “Confirmar”:

Registo Prévio

Este leilão requer o seu registo prévio. Para validação do mesmo é obrigatório pagamento de caução. Verifique as Condições Gerais de Venda. Se está de acordo com as mesmas, marque um visto na caixa abaixo e clique no botão de registo.

Aceito as condições gerais de venda

Cancelar

Confirmar

Como Licitar:

Na página do lote, introduza a licitação que pretende:

Tenha em atenção a **data e hora de fim** do(s) lote(s) que está interessado. Na altura que o leilão termina, terá de estar a acompanhar as licitações, para o caso da sua licitação ser superada por outro licitante.

Valor Base – é o valor a partir do qual o lote se considera vendido. Ou seja, qualquer licitação igual ou superior ao valor base garante a compra do lote

Valor de Abertura – Valor a partir do qual pode licitar. Caso a maior licitação não atinja o valor base, não é garantida a venda do lote

Licitação Rápida – Pode utilizar um dos valores sugeridos e fazer a sua licitação (basta clicar no valor que pretende)

Licitação direta – Pode introduzir o valor que pretende e, depois, clicar em “Licitação”

Licitação Automáticas - Insira o valor máximo que pretende oferecer pelo lote e o sistema gere as licitações por si (até ao máximo do valor que indicou)

Exemplo (Licitações automáticas): Se fizer uma licitação automática de 300.000 MT, o sistema vai colocar a menor licitação possível (170.000); se outro licitante fizer uma licitação, por ex., de 180.000 – o sistema automaticamente, vai subir a licitação em seu nome e assim sucessivamente. Supondo que, no final do leilão, a licitação mais alta é sua, no valor de 250.000 – este será o valor de compra do lote (apesar de ter colocado 300.000)

Título do Lote

⌚ Termina em 49d 0h 14m 16s Leilão Eletrónico ⓘ

Licitação atual	Valor de Abertura 748.000,00 MT
768.000,00 MT	Valor Mínimo --
	Valor base 1.100.000,00 MT

Licitação rápida

778.000,00 MT

788.000,00 MT

798.000,00 MT

Licitação directa

Valor MT

Licitação

Licitação automática

Valor MT

Licitação automática

Continuaremos a licitar por si até ao montante máximo que definiu, permitindo que esteja sempre um passo à frente dos outros licitantes.

Depois de introduzir a sua licitação, terá de a confirmar, clicando em “Confirmar”

Pretende efectuar a licitação?

×

Quase lá! Será que esta vai ser a licitação vencedora? Lembre-se, todas as licitações são vinculativas.

Tipo	Valor	IVA	Subtotal
Valor Licitação	788.000,00 MT	16,00 %	914.080,00 MT
Comissão (17%)	78.800,00 MT	16,00 %	96.024,00 MT

Total

1.011.004,00 MT

Cancelar

Confirmar

CONTACTOS // CONTACTS

Moçambique

Mozambique

Maputo

Rua da Argélia, 244

+258 846 928 335

geral@leilosoc.co.mz

Angola

Luanda

Rua da Revolução de Outubro

Maianga

Centro Logístico LEILOSOC Angola

LEILOSOC Angola Business Logistics

Estrada Luanda, Km 48

Catete, Luanda

+244 935 369 828

Portugal

SERVIÇOS CENTRAIS // Headquarters

Porto // Oporto: Rua D. João IV, 340

4000-298 Porto

T. (+351) 228 346 550

Leiria: Urbanização Nova Leiria

Av. 22 de Maio, 26; 1.º F

2415-396 Leiria

Centro Logístico LEILOSOC SUL

LEILOSOC's South Business Logistics

Rua C, 58

2685-012 Loures, Sacavém

Centro Logístico LEILOSOC NORTE

LEILOSOC's North Business Logistics

Rua da Estrada Velha, 820

4585-610 Recarei, Paredes

T. (+351) 225 193 200

Açores // Azores: Rua Bento José Morais, 23

1.º Norte Dt.º

9500-772 Ponta Delgada

España // Spain

Centro Logístico LEILOSOC España

LEILOSOC Spain Business Logistics

Poligno La Barca, Nave 34; Calle C

21450 Cartaya, Huelva

geral@leilosoc.es

~

