

LEILOSOC®

WORLDWIDE

BMP-700

LEILÃO ELETRÔNICO

Até 24 de abril de 2026, às 16:30



DADOS GERAIS



LEILÃO ELETRÓNICO

Processo	BMP-700
Descrição	Equipamentos para a Indústria Têxtil
Identificação do Leilão	ID 40584
Modalidade de Venda	Venda em Estabelecimento de Leilão
Forma de Venda	LEILÃO ELETRÓNICO
Data/Hora de Início	07 de abril de 2026 pelas 09:00
Data/Hora de Fim	24 de abril de 2026 pelas 16:30
Combinações de venda	<ul style="list-style-type: none">• TOTALIDADE DOS LOTES;• LOTE A LOTE;• OUTRAS POSSÍVEIS.



Localização
Lagares, Felgueiras



Lotes
219



Valor Base Total
€ 48.699,00

Visitas

Por Marcação

+Informações

Ricardo Miranda · 913 906 532 (Chamada para a rede móvel nacional) // geral@leilosoc.com

NOTAS INFORMATIVAS:

- A adjudicação fica sujeita à apreciação dos valores obtidos entre as partes e o todo.
- Os itens constantes nesta relação de bens estão, até ao término do evento, sujeitos a alterações.

DESCRIÇÃO DOS BENS MÓVEIS

LOTE 1

VERBA 1 | **Balancé de ponte**

Balancé de ponte "USM CTH-201" do ano de 1999



Valor Base: € 500,00

LOTE 2

VERBA 2 | **Balancé de ponte**

Balancé de ponte "USM CTH-201" do ano de 1995



Valor Base: € 500,00

LOTE 3

VERBA 3 | **Balancé de ponte**

Balancé de ponte "USM CTH-201" do ano de 2000



Valor Base: € 500,00

LOTE 4

VERBA 4 | **Balancé de ponte**

Balancé de ponte "USM CTH-201" do ano de 1999



Valor Base: € 500,00

LOTE 5

VERBA 5 | **Balancé de braço**

Balancé de braço "USM SB-25" do ano de 1999



Valor Base: € 250,00

DESCRIÇÃO DOS BENS MÓVEIS

LOTE 6

VERBA 6 | **Balancé de braço**

Balancé de braço "USM SB-25" do ano de 2001



Valor Base: € 250,00

LOTE 7

VERBA 7 | **Balancé de braço**

Balancé de braço "USM SB-25" do ano de 1999



Valor Base: € 250,00

LOTE 8

VERBA 8 | **Balancé de braço**

Balancé de braço "USM SB-25" do ano de 2000

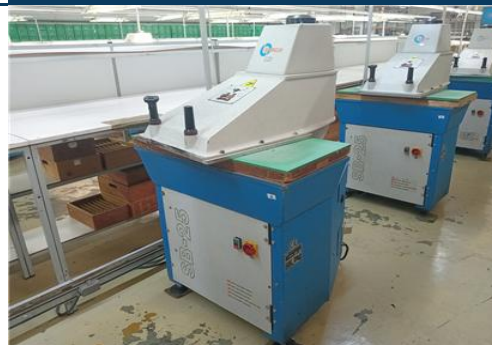

Valor Base: € 250,00

LOTE 9

VERBA 9 | **Balancé de braço**

Balancé de braço "USM SB-25" do ano de 2000



Valor Base: € 250,00

LOTE 10

VERBA 10 | **Balancé de braço**

Balancé de braço "SCHON 8 LM" do ano de 1993



Valor Base: € 200,00

DESCRIÇÃO DOS BENS MÓVEIS

LOTE 11

VERBA 11 | **Balancé de braço**

Balancé de braço "SCHON 8 LEST" do ano de 1986



Valor Base: € 200,00

LOTE 12

VERBA 12 | **Balancé de braço**

Balancé de braço "SCHON"



Valor Base: € 200,00

LOTE 13

VERBA 13 | **Balancé de braço**

Balancé de braço "J. SANDT AG"



Valor Base: € 150,00

LOTE 14

VERBA 14 | **Balancé de braço**

Balancé de braço "USM SB-25" do ano de 1999



Valor Base: € 250,00

LOTE 15

VERBA 15 | **Balancé de braço**

Balancé de braço "SCHON 8 LEST" do ano de 1986



Valor Base: € 200,00

DESCRIÇÃO DOS BENS MÓVEIS

LOTE 16

VERBA 16 | **Balancé de braço**

Balancé de braço "USM SB-25" do ano de 1999

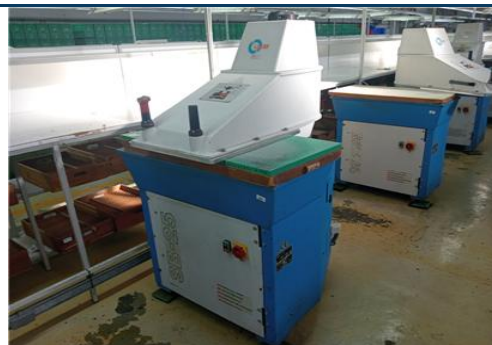

Valor Base: € 250,00

LOTE 17

VERBA 17 | **Balancé de braço**

Balancé de braço "USM SB-25" do ano de 1999



Valor Base: € 250,00

LOTE 18

VERBA 18 | **Balancé de braço**

Balancé de braço "USM SB-25" do ano de 1999



Valor Base: € 250,00

LOTE 19

VERBA 19 | **Balancé de braço**

Balancé de braço "USM SB-25" do ano de 1999



Valor Base: € 250,00

LOTE 20

VERBA 20 | **Balancé de braço**

Balancé de braço "SCHON 8 LMS" do ano de 1992



Valor Base: € 200,00

DESCRIÇÃO DOS BENS MÓVEIS

LOTE 21

VERBA 21 | **Balancé de braço**

Balancé de braço "SCHON 8 LM" do ano de 1992



Valor Base: € 200,00

LOTE 22

VERBA 22 | **Balancé de braço**

Balancé de braço "SCHON"



Valor Base: € 200,00

LOTE 23

VERBA 23 | **Balancé de braço**

Balancé de braço "SCHON"



Valor Base: € 200,00

LOTE 24

VERBA 24 | **Balancé de braço**

Balancé de braço "SCHON 8 LEST" do ano de 1986



Valor Base: € 200,00

LOTE 25

VERBA 25 | **Máquina de por fita**

Máquina de por fita "ALBEKO 122CP"



Valor Base: € 75,00

DESCRIÇÃO DOS BENS MÓVEIS

LOTE 26

VERBA 26 | **Máquina de costura**

Máquina de costura "PFAFF 335-H3-17/C1-BL"



Valor Base: € 100,00

LOTE 27

VERBA 27 | **Balancé de braço**

Balancé de braço "SCHON 8 LM" do ano de 1993



Valor Base: € 200,00

LOTE 28

VERBA 28 | **Balancé de braço**

Balancé de braço "SCHON 8 LM" do ano de 1993



Valor Base: € 200,00

LOTE 29

VERBA 29 | **Balancé de braço**

Balancé de braço "SCHON 8 LM" do ano de 1993



Valor Base: € 200,00

LOTE 30

VERBA 30 | **Balancé de braço**

Balancé de braço "J. SANDT AG"



Valor Base: € 150,00

DESCRIÇÃO DOS BENS MÓVEIS

LOTE 31

VERBA 31 | **Balancé de braço**

Balancé de braço "J. SANDT AG"



Valor Base: € 150,00

LOTE 32

VERBA 32 | **Máquina de timbrar**

Máquina de timbrar automática "PMF TE 608"



Valor Base: € 500,00

LOTE 33

VERBA 33 | **Máquina de colar forros**

Máquina de colar forros "BIMA F262" do ano de 1991



Valor Base: € 100,00

LOTE 34

VERBA 34 | **Máquina de colar forros**

Máquina de colar forros "BIMA F265" do ano de 2001



Valor Base: € 100,00

LOTE 35

VERBA 35 | **Máquina de colar forros**

Máquina de colar forros "BIMA F265" do ano de 1999



Valor Base: € 100,00

DESCRIÇÃO DOS BENS MÓVEIS

LOTE 36

VERBA 36 | **Máquina de colar forros**

Máquina de colar forros "BIMA F262" do ano de 1984-1993



Valor Base: € 100,00

LOTE 37

VERBA 37 | **Carro porta paletes**

Carro porta paletes sem marca visível

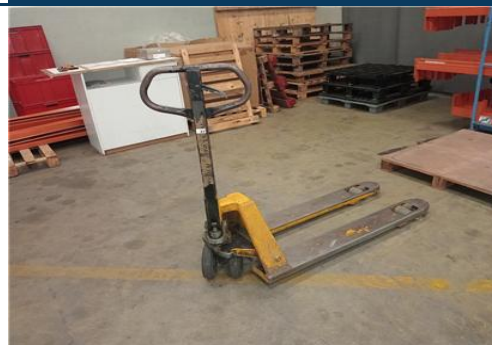

Valor Base: € 50,00

LOTE 38

VERBA 38 | **Caixas plásticas para cortantes**

Lote com cerca de 3600 caixas plásticas para cortantes



Valor Base: € 950,00

LOTE 39

VERBA 39 | **Máquina de orlar**

Máquina de orlar "SAGITTA RP67"



Valor Base: € 40,00

LOTE 40

VERBA 40 | **Máquina de facear**

Máquina de facear "FORTUNA CS 4" do ano de 1999



Valor Base: € 400,00

DESCRIÇÃO DOS BENS MÓVEIS

LOTE 41

VERBA 41 | **Máquina de facear**

Máquina de facear "FORTUNA CS 4"



Valor Base: € 400,00

LOTE 42

VERBA 42 | **Máquina de facear**

Máquina de facear "FORTUNA CS 4" do ano de 1999



Valor Base: € 400,00

LOTE 43

VERBA 43 | **Máquina de facear**

Máquina de facear "FORTUNA"



Valor Base: € 400,00

LOTE 44

VERBA 44 | **Máquina de facear**

Máquina de facear "FORTUNA"



Valor Base: € 400,00

LOTE 45

VERBA 45 | **Máquina de facear**

Máquina de facear "FORTUNA"



Valor Base: € 70,00

DESCRIÇÃO DOS BENS MÓVEIS

LOTE 46

VERBA 46 | **Máquina de facear**

Máquina de facear "FORTUNA"



Valor Base: € 400,00

LOTE 47

VERBA 47 | **Máquina de colar forros**

Máquina de colar forros "WSK 460" do ano de 1986



Valor Base: € 100,00

LOTE 48

VERBA 48 | **Máquina de colar forros**

Máquina de colar forros "WSK 460" do ano de 1986



Valor Base: € 100,00

LOTE 49

VERBA 49 | **Máquina de timbrar**

Máquina de timbrar "WSK 1245"



Valor Base: € 300,00

LOTE 50

VERBA 50 | **Máquina de orlar**

Máquina de orlar "SAGITTA RP 68"



Valor Base: € 500,00

DESCRIÇÃO DOS BENS MÓVEIS

LOTE 51

VERBA 51 | **Carros para peles**

30 Carros para peles



Valor Base: € 500,00

LOTE 52

VERBA 52 | **Mesas de apoio eletrificadas**

32 Mesas de apoio eletrificadas



Valor Base: € 160,00

LOTE 53

VERBA 53 | **Estante + caixas plásticas**

Estante metálica com 3 módulos com cerca de 80 caixas plásticas

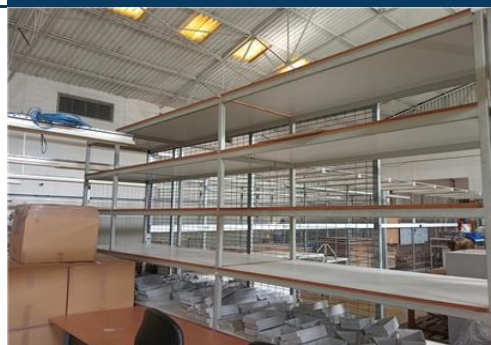

Valor Base: € 190,00

LOTE 54

VERBA 54 | **Estante + caixas plásticas**

Estante metálica com 3 módulos com cerca de 70 caixas plásticas



Valor Base: € 170,00

LOTE 55

VERBA 55 | **Carro de apoio + caixas de madeira**

Carro de apoio com cerca de 270 caixas de madeira



Valor Base: € 300,00

DESCRIÇÃO DOS BENS MÓVEIS

LOTE 56

VERBA 56 | **Carro de apoio + caixas de madeira**

Carro de apoio com cerca de 270 caixas de madeira



Valor Base: € 300,00

LOTE 57

VERBA 57 | **Carro de apoio + caixas de madeira**

Carro de apoio com cerca de 270 caixas de madeira



Valor Base: € 300,00

LOTE 58

VERBA 58 | **Carro de apoio + caixas de madeira**

Carro de apoio com cerca de 245 caixas de madeira



Valor Base: € 275,00

LOTE 59

VERBA 59 | **Caixas de madeira**

Estante com cerca de 67 caixas de madeira



Valor Base: € 77,00

LOTE 60

VERBA 60 | **Caixas de madeira**

Estante com 2 módulos com cerca de 168 caixas de madeira



Valor Base: € 188,00

DESCRIÇÃO DOS BENS MÓVEIS

LOTE 61

VERBA 61 | **Caixas de madeira**

Estante com cerca de 123 caixas de madeira



Valor Base: € 133,00

LOTE 62

VERBA 62 | **Caixas de madeira**

Estante com 2 módulos com cerca de 187 caixas de madeira



Valor Base: € 207,00

LOTE 63

VERBA 63 | **Caixas de madeira**

Estante com 2 módulos com cerca de 173 caixas de madeira



Valor Base: € 193,00

LOTE 64

VERBA 64 | **Caixas de madeira**

Estante com 2 módulos com cerca de 162 caixas de madeira



Valor Base: € 182,00

LOTE 65

VERBA 65 | **Caixas de madeira**

Carro de apoio com cerca de 121 caixas de madeira



Valor Base: € 151,00

DESCRIÇÃO DOS BENS MÓVEIS

LOTE 66

VERBA 66 | **Bebedouro em inox**

Bebedouro em inox



Valor Base: € 25,00

LOTE 67

VERBA 67 | **Caixas de madeira**

Estante com cerca de 112 caixas de madeira



Valor Base: € 122,00

LOTE 68

VERBA 68 | **Caixas de madeira**

Estante com 2 módulos com cerca de 151 caixas de madeira



Valor Base: € 171,00

LOTE 69

VERBA 69 | **Estantes**

2 Estantes com 3 módulos cada



Valor Base: € 30,00

LOTE 70

VERBA 70 | **Armários cacifos**

5 Armários cacifos com 5 portas, 4 armários cacifos com 10 portas, 4 cadeiras

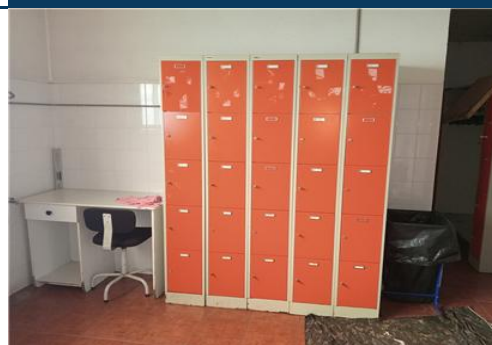

Valor Base: € 25,00

DESCRIÇÃO DOS BENS MÓVEIS

LOTE 71

VERBA 71 | Armários cacifos

Armário cacifo com 10 portas, 10 armários cacifos com 5 portas, 4 cadeiras



Valor Base: € 25,00

LOTE 72

VERBA 72 | Equipamento Escritório

3 Secretárias, 11 cadeiras, expositor em madeira, arquivo, 2 módulos de gavetas, 4 arquivo de gavetas para papel, quadro fixador em inox



Valor Base: € 40,00

LOTE 73

VERBA 73 | Equipamento Escritório

2 Secretárias, 2 cadeiras, 3 blocos de arquivo, 2 armários, armário com portas de correr, 5 secretárias, 5 cadeiras, armário com portas de correr em madeira, 4 módulos de gavetas



Valor Base: € 50,00

LOTE 74

VERBA 74 | Equipamento Escritório

Secretária, Mesade reuniões, 2 cadeiras em pele, impressora "RICOH MPC 2011", tela para projector, quadro em cortiça



Valor Base: € 40,00

LOTE 75

VERBA 75 | Equipamento Escritório

3 Secretárias, 4 cadeiras, 5 módulos de gavetas, móvel em madeira, aquecedor, Máquina de destruir papel, 2 arquivos de gavetas para papel, 3 caixotes do lixo



Valor Base: € 50,00

DESCRIÇÃO DOS BENS MÓVEIS

LOTE 76

VERBA 76 | Equipamento Escritório

4 Estantes individuais, 2 estantes 2 módulos, estante 4 módulos, armário, cofre, secretária, mesa, armário grande, bloco com rodas



Valor Base: € 250,00

LOTE 77

VERBA 77 | Sifione

Sifione "BIMA T2A-250S" do ano de 1999



Valor Base: € 50,00

LOTE 78

VERBA 78 | Sifione

Sifione "BIMA T2A-250S" do ano de 1999



Valor Base: € 50,00

LOTE 79

VERBA 79 | Máquina de pregar

Máquina de pregar sandálias "SABAL 140"



Valor Base: € 150,00

LOTE 80

VERBA 80 | Máquina de agitar latas

Máquina de agitar latas "COLLOMIX ROTA 30"



Valor Base: € 50,00

DESCRIÇÃO DOS BENS MÓVEIS

LOTE 81

VERBA 81 | Máquinas Diversas

Máquina de cardar "MOLINA & BIANCHI CD3-DR" do ano de 2005,
Máquina de aspiração "ESTA COMPEX S-6,2" do ano de 2006



Valor Base: € 1 000,00

LOTE 82

VERBA 82 | Máquina para refilar

Máquina para refilar "COLLI GP10" do ano de 2001



Valor Base: € 100,00

LOTE 83

VERBA 83 | Máquina de centrar

Máquina de centrar lado "USM"



Valor Base: € 50,00

LOTE 84

VERBA 84 | Sifione

Sifione "BIMA T2A-250S"



Valor Base: € 50,00

LOTE 85

VERBA 85 | Máquina prensa de calcanheiras

Máquina prensa de calcanheiras "LEIBROCK ASF4"



Valor Base: € 150,00

DESCRIÇÃO DOS BENS MÓVEIS

LOTE 86

VERBA 86 | **Máquina de fechar calcanheiras**

Máquina de fechar calcanheiras "USM DVFS-RC" do ano de 1999



Valor Base: € 350,00

LOTE 87

VERBA 87 | **Máquina de vapor**

Máquina de vapor "LEIBROCK HDS11-2"



Valor Base: € 100,00

LOTE 88

VERBA 88 | **Máquina de vapor**

Máquina de vapor "LEIBROCK HDS11-2"



Valor Base: € 100,00

LOTE 89

VERBA 89 | **Máquina de centrar bicos**

Máquina de centrar bicos "USM DVHZ-BR" do ano de 1992



Valor Base: € 500,00

LOTE 90

VERBA 90 | **Humidificador de testeiras**

Humidificador de testeiras "ELETTROTECNICA 181" do ano de 1995



Valor Base: € 70,00

DESCRIÇÃO DOS BENS MÓVEIS

LOTE 91

VERBA 91 | **Humidificador de testeiras**

Humidificador de testeiras "ELVI"



Valor Base: € 100,00

LOTE 92

VERBA 92 | **Máquina de deitar amaciador**

Máquina de deitar amaciador sem marca visível



Valor Base: € 40,00

LOTE 93

VERBA 93 | **Máquina de dar cola**

Máquina de dar cola "MARIO ANGELERI"



Valor Base: € 40,00

LOTE 94

VERBA 94 | **Máquina de colar tópos**

Máquina de colar tópos com máquina de dar cola



Valor Base: € 150,00

LOTE 95

VERBA 95 | **Máquina de maminha**

Máquina de maminha "LEIBROCK WA-SCH"



Valor Base: € 500,00

DESCRIÇÃO DOS BENS MÓVEIS

LOTE 96

VERBA 96 | **Máquina de agrafos**
Máquina de agrafos "ALBEKO 156 HB"



Valor Base: € 40,00

LOTE 97

VERBA 97 | **Máquina de moldar contrafortes**
Máquina de moldar contrafortes "USM GBM-RD" do ano de 1990



Valor Base: € 200,00

LOTE 98

VERBA 98 | **Máquina de moldar contrafortes**
Máquina de moldar contrafortes "USM GBM-RD" do ano de 1993



Valor Base: € 200,00

LOTE 99

VERBA 99 | **Máquina de moldar contrafortes**
Máquina de moldar contrafortes "USM"



Valor Base: € 200,00

LOTE 100

VERBA 100 | **Máquina de moldar contrafortes**
Máquina de moldar contrafortes "USM GBM-RD" do ano de 1990



Valor Base: € 200,00

DESCRIÇÃO DOS BENS MÓVEIS

LOTE 101

VERBA 101 | **Máquina de moldar contrafortes**

Máquina de moldar contrafortes "USM GBM-RD" do ano de 1990



Valor Base: € 200,00

LOTE 102

VERBA 102 | **Máquina de mergulhar tópos**

Máquina de mergulhar tópos "COMEC A20" do ano de 2000



Valor Base: € 100,00

LOTE 103

VERBA 103 | **Máquina de timbrar**

Máquina de timbrar "OMO T20"



Valor Base: € 150,00

LOTE 104

VERBA 104 | **Máquina de aspirar**

Máquina de aspirar "RITTER TYP 849 SO" do ano de 1999



Valor Base: € 250,00

LOTE 105

VERBA 105 | **Máquina de cardar**

Máquina de cardar "HYDROTEC ARM3" do ano de 2000



Valor Base: € 50,00

DESCRIÇÃO DOS BENS MÓVEIS

LOTE 106

VERBA 106 | **Máquina de lixar tacões**

Máquina de lixar tacões "SCHAFFER"



Valor Base: € 50,00

LOTE 107

VERBA 107 | **Máquina de lixar tacões**

Máquina de lixar tacões "HYDROTEC ARA-2-3" do ano de 1999



Valor Base: € 50,00

LOTE 108

VERBA 108 | **Máquina de polir**

Máquina de polir sem marca visível



Valor Base: € 25,00

LOTE 109

VERBA 109 | **Reativador de solas**

Reativador de solas "RITTER TYP 1095" do ano de 2000



Valor Base: € 40,00

LOTE 110

VERBA 110 | **Prensa de solas**

Prensa de solas "LEIBROCK MEMBRA3-1"



Valor Base: € 500,00

DESCRIÇÃO DOS BENS MÓVEIS

LOTE 111

VERBA 111 | **Máquinas Diversas**

Máquina de apertar tacões "SCHAFER AFP PK 3008" e prensa de colar tiras "BIMA B362"



Valor Base: € 50,00

LOTE 112

VERBA 112 | **Máquina de Apertar Tacões**

Máquina de apertar tacões "NOVA-86" do ano de 2001



Valor Base: € 50,00

LOTE 113

VERBA 113 | **Máquina de Apertar Tacões**

Máquina de apertar tacões "SHAFER ABF-86"



Valor Base: € 50,00

LOTE 114

VERBA 114 | **Máquinas Diversas**

Máquina de apertar tações "SHAFER" e Máquina de activar tações "SHAFER ABF-A-PN" do ano de 1999



Valor Base: € 50,00

LOTE 115

VERBA 115 | **Máquinas Diversas**

Máquina de apertar tações "SHAFER ABF-E" do ano de 1985 e Máquina de activar tações "SHAFER ABF-A-PN" do ano de 1999



Valor Base: € 50,00

DESCRIÇÃO DOS BENS MÓVEIS

LOTE 116

VERBA 116 | **Máquina de Activar Tacões**

Máquina de activar tacões "SHAFER ABF-A-PN" do ano de 1999

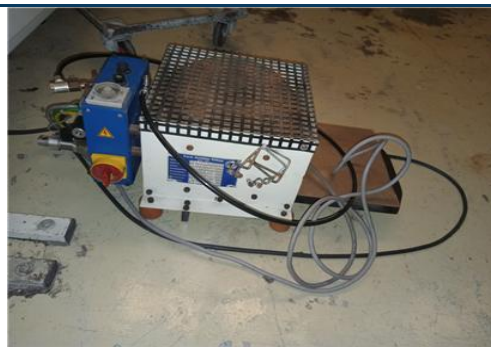

Valor Base: € 30,00

LOTE 117

VERBA 117 | **Lixadeira de Cinta com Aspirador**

Lixadeira de cinta com 1 aspirador



Valor Base: € 150,00

LOTE 118

VERBA 118 | **Sifione**

Sifione "BIMA T2A-250S" do ano de 1999



Valor Base: € 50,00

LOTE 119

VERBA 119 | **Máquina de Meter Fita**

Máquina de meter fita "A REIS & FILHO ARF – C 90" do ano de 2014



Valor Base: € 400,00

LOTE 120

VERBA 120 | **Máquina de Meter Fita**

Máquina de meter fita "A REIS & FILHO ARF – C 90" do ano de 2014



Valor Base: € 400,00

DESCRIÇÃO DOS BENS MÓVEIS

LOTE 121

VERBA 121 | **Máquina de Agrafar Palmilhas**

Máquina de agrafar palmilhas sem marca visível



Valor Base: € 20,00

LOTE 122

VERBA 122 | **Máquina de Agrafar Palmilhas**

Máquina de agrafar palmilhas sem marca visível



Valor Base: € 20,00

LOTE 123

VERBA 123 | **Máquina de Agrafar Palmilhas**

Máquina de agrafar palmilhas sem marca visível



Valor Base: € 20,00

LOTE 124

VERBA 124 | **Máquina de Deitar Amaciador**

Máquina de deitar amaciador sem marca visível



Valor Base: € 40,00

LOTE 125

VERBA 125 | **Humidificador de Testeiras**

Humidificador de testeiras "ELVI UPP 1020" do ano de 2011



Valor Base: € 100,00

DESCRIÇÃO DOS BENS MÓVEIS

LOTE 126

VERBA 126 | **Máquina de Montar Bicos**

Máquina de montar bicos "USM DVHZ-BT" do ano de 1991



Valor Base: € 500,00

LOTE 127

VERBA 127 | **Humidificador de Testeiras**

Humidificador de testeiras "ELVI UPP 1020" do ano de 2012



Valor Base: € 100,00

LOTE 128

VERBA 128 | **Máquina de Montar Bicos**

Máquina de montar bicos "USM DVHZ-BT" do ano de 1994



Valor Base: € 500,00

LOTE 129

VERBA 129 | **Máquina de Deitar Amaciador**

Máquina de deitar amaciador sem marca visível



Valor Base: € 40,00

LOTE 130

VERBA 130 | **Humidificador**

1 Humidificador "ELETTROTECNICA 181" do ano de 2005



Valor Base: € 100,00

DESCRIÇÃO DOS BENS MÓVEIS

LOTE 131

VERBA 131 | **Máquina de Deitar Amaciador**

Máquina de deitar amaciador sem marca visível



Valor Base: € 40,00

LOTE 132

VERBA 132 | **Humidificador de Testeiras**

Humidificador de testeiras "ELETTRONICA 181" do ano de 2005



Valor Base: € 100,00

LOTE 133

VERBA 133 | **Máquina de Montar Bicos**

Máquina de montar bicos "USM DVHZ-BT" do ano de 1991



Valor Base: € 500,00

LOTE 134

VERBA 134 | **Máquina de Montar Bicos**

Máquina de montar bicos "USM RAPID ELECTRONIC"



Valor Base: € 550,00

LOTE 135

VERBA 135 | **Máquina de Deitar Amaciador**

Máquina de deitar amaciador sem marca visível



Valor Base: € 40,00

DESCRIÇÃO DOS BENS MÓVEIS

LOTE 136

VERBA 136 | **Humidificador**

Humidificador “ELETTROTECNICA 181” do ano de 2005



Valor Base: € 100,00

LOTE 137

VERBA 137 | **Humidificador**

Humidificador “ELETTROTECNICA 182” do ano de 2015



Valor Base: € 200,00

LOTE 138

VERBA 138 | **Máquina de Agrafar Palmilhas**

Máquina de agrafar palmilhas sem marca visível



Valor Base: € 20,00

LOTE 139

VERBA 139 | **Reactivador de Solas**

Reactivador de solas “ELETTROTECNICA”



Valor Base: € 70,00

LOTE 140

VERBA 140 | **Máquina de Agrafar Palmilhas**

Máquina de agrafar palmilhas sem marca visível



Valor Base: € 20,00

DESCRIÇÃO DOS BENS MÓVEIS

LOTE 141

VERBA 141 | **Máquina de Fechar Calcanheiras**

Máquina de fechar calcanheiras "USM DVFS-RC" do ano de 1992



Valor Base: € 350,00

LOTE 142

VERBA 142 | **Reactivador de Solas**

Reactivador de solas "J. SANDT"



Valor Base: € 70,00

LOTE 143

VERBA 143 | **Máquina Prensa de Calcanheiras**

Máquina prensa de calcanheiras "LEIBROCK ASF4-1"



Valor Base: € 150,00

LOTE 144

VERBA 144 | **Máquina de Fechar Calcanheiras**

Máquina de fechar calcanheiras "USM DVFS-RC" do ano de 1999



Valor Base: € 350,00

LOTE 145

VERBA 145 | **Máquina Prensa de Calcanheiras**

Máquina prensa de calcanheiras "LEIBROCK ASF4-1"



Valor Base: € 150,00

DESCRIÇÃO DOS BENS MÓVEIS

LOTE 146

VERBA 146 | **Forno**

Forno "MOLINA e BIANCHI" do ano de 2007



Valor Base: € 500,00

LOTE 147

VERBA 147 | **Forno**

Forno "BDF" do ano de 2005



Valor Base: € 500,00

LOTE 148

VERBA 148 | **Sifione**

Sifione "ELETTROTECNICA 271PS" do ano de 2013



Valor Base: € 250,00

LOTE 149

VERBA 149 | **Sifione**

Sifione "ELETTROTECNICA 271" do ano de 2008



Valor Base: € 200,00

LOTE 150

VERBA 150 | **Máquinas Diversas**

Máquina de cardar "BDF CD3DP" do ano de 2002, Máquina de lixar solas e aspirador "ESTA COMPEX S6,2" do ano de 2006



Valor Base: € 1.000,00

DESCRIÇÃO DOS BENS MÓVEIS

LOTE 151

VERBA 151 | **Máquinas Diversas**

Máquina de cardar "MOLINA e BIANCHI 01CD3DO300" do ano de 2008,
Máquina de lixar solas e 1 aspirador "ESTA COMPEX S6,2" do ano de 2009



Valor Base: € 1 200,00

LOTE 152

VERBA 152 | **Prensa para Solas**

Prensa para solas "USM"



Valor Base: € 250,00

LOTE 153

VERBA 153 | **Reactivador de Solas**

Reactivador de solas "RITTER"



Valor Base: € 40,00

LOTE 154

VERBA 154 | **Prensa para Solas**

Prensa para solas "USM"



Valor Base: € 250,00

LOTE 155

VERBA 155 | **Prensa para Solas**

Prensa para solas "PASANQUI S501DC1B" do ano de 2009



Valor Base: € 800,00

DESCRIÇÃO DOS BENS MÓVEIS

LOTE 156

VERBA 156 | **Reactivador de Solas**

Reactivador de solas "RITTER TYP 1095" do ano de 1997



Valor Base: € 40,00

LOTE 157

VERBA 157 | **Reactivador de Solas**

Reactivador de solas "RITTER TYP 1095" do ano de 2000



Valor Base: € 40,00

LOTE 158

VERBA 158 | **Máquina de Rebater**

Máquina de rebater sem marca visível



Valor Base: € 20,00

LOTE 159

VERBA 159 | **Reactivador de Solas**

Reactivador de solas "RITTER TYP 1095" do ano de 2000



Valor Base: € 40,00

LOTE 160

VERBA 160 | **Prensa para Solas**

Prensa para solas "PASANQUI S501DC1B" do ano de 2009



Valor Base: € 800,00

DESCRIÇÃO DOS BENS MÓVEIS

LOTE 161

VERBA 161 | **Prensa para Solas**

Prensa para solas "USM"



Valor Base: € 250,00

LOTE 162

VERBA 162 | **Máquina de Limpar Cola**

Máquina de limpar cola sem marca visível



Valor Base: € 25,00

LOTE 163

VERBA 163 | **Máquina de Limpar Cola**

Máquina de limpar cola sem marca visível



Valor Base: € 25,00

LOTE 164

VERBA 164 | **Máquina de Limpar Cola**

Máquina de limpar cola sem marca visível



Valor Base: € 25,00

LOTE 165

VERBA 165 | **Refrigerador**

Refrigerador "RITTER KUHLETYPE 712" do ano de 2001



Valor Base: € 500,00

DESCRIÇÃO DOS BENS MÓVEIS

LOTE 166

VERBA 166 | **Máquina de Pregar Tacões**

Máquina de pregar tações "SABAL 80 A" do ano de 1999



Valor Base: € 500,00

LOTE 167

VERBA 167 | **Máquina de Pregar Tacões**

Máquina de pregar tações "SABAL S60.ORO" do ano de 2015



Valor Base: € 800,00

LOTE 168

VERBA 168 | **Reactivador de Solas**

Reactivador de solas "ELETTROTECNICA"



Valor Base: € 50,00

LOTE 169

VERBA 169 | **Máquina de Pregar Tacões**

Máquina de pregar tações "SABAL 330-14-7" do ano de 2001



Valor Base: € 650,00

LOTE 170

VERBA 170 | **Máquina de Pregar Tacões**

Máquina de pregar tações "SABAL 1000E-4.3" do ano de 1998



Valor Base: € 500,00

DESCRIÇÃO DOS BENS MÓVEIS

LOTE 171

VERBA 171 | **Máquinas de Enformar Canos**

2 Máquinas de enformar canos



Valor Base: € 20,00

LOTE 172

VERBA 172 | **Máquina de Aparar Forros**

Máquina de aparar forros "SCHON & CIE 9005 BSC"



Valor Base: € 150,00

LOTE 173

VERBA 173 | **Máquina de Aparar Forros**

Máquina de aparar forros "COLLI RIFILATRICE G.P.4"



Valor Base: € 250,00

LOTE 174

VERBA 174 | **Máquina de Coser Solas**

Máquina de coser solas lateral "FALAN F2000" do ano de 1995



Valor Base: € 2 500,00

LOTE 175

VERBA 175 | **Máquina de Aparar Forros**

Máquina de aparar forros "COLLI RIFILATRICE G.P.5"



Valor Base: € 250,00

DESCRIÇÃO DOS BENS MÓVEIS

LOTE 176

VERBA 176 | **Máquina de Dar Cola**

Máquina de dar cola "HESTIKA"



Valor Base: € 50,00

LOTE 177

VERBA 177 | **Máquina de Dar Cola**

Máquina de dar cola "HESTIKA"



Valor Base: € 50,00

LOTE 178

VERBA 178 | **Máquina de Rebater Costuras**

Máquina de rebater costuras "COLLI BS3"



Valor Base: € 350,00

LOTE 179

VERBA 179 | **Mesa de Polir Sapatos**

Mesade polir sapatos sem marca visível



Valor Base: € 50,00

LOTE 180

VERBA 180 | **Mesa de Polir Sapatos**

Mesade polir sapatos "RITTER"



Valor Base: € 50,00

DESCRIÇÃO DOS BENS MÓVEIS

LOTE 181

VERBA 181 | **Mesa de Polir Sapatos**
Mesa de polir sapatos sem marca visível



Valor Base: € 50,00

LOTE 182

VERBA 182 | **Sifione**
Sifione "ELETTROTECNICA 271PS" do ano de 2012



Valor Base: € 250,00

LOTE 183

VERBA 183 | **Mesa para Conserto**
Mesa para consertos "RITTER"



Valor Base: € 150,00

LOTE 184

VERBA 184 | **Sifione**
Sifione "ELETTROTECNICA 260" do ano de 2001



Valor Base: € 100,00

LOTE 185

VERBA 185 | **Máquina de Moldar Contrafortes**
Máquina de moldar contrafortes "USM" do ano de 1999



Valor Base: € 50,00

DESCRIÇÃO DOS BENS MÓVEIS

LOTE 186

VERBA 186 | **Cabine de Pintura**

Cabine de pintura "RITTER"



Valor Base: € 50,00

LOTE 187

VERBA 187 | **Máquina de Agrafos**

Máquina de agrafos "ALBEKO 156 HB"



Valor Base: € 20,00

LOTE 188

VERBA 188 | **Máquina de Queimar Linhas**

Máquina de queimar linhas "MOLINA e BIANCHI 127P"



Valor Base: € 30,00

LOTE 189

VERBA 189 | **Máquina de Cardar com Aspiração**

Máquina de cardar com aspiração



Valor Base: € 100,00

LOTE 190

VERBA 190 | **Cabine de Dar Cola**

Cabine de dar cola "RITTER"



Valor Base: € 40,00

DESCRIÇÃO DOS BENS MÓVEIS

LOTE 191

VERBA 191 | **Máquina de Passar Taloeiras**

Máquina de passar taloeiras "LEIBROCK FSB 6"



Valor Base: € 450,00

LOTE 192

VERBA 192 | **Sifione**

Sifione "ELETTROTECNICA 260" do ano de 2001



Valor Base: € 100,00

LOTE 193

VERBA 193 | **Mesa de Polir Sapatos**

Mesa de polir sapatos sem marca visível



Valor Base: € 50,00

LOTE 194

VERBA 194 | **Máquina de Dar Cola**

Máquina de dar cola "HESTIKA"



Valor Base: € 50,00

LOTE 195

VERBA 195 | **Máquina de Dar Cola**

Máquina de dar cola



Valor Base: € 50,00

DESCRIÇÃO DOS BENS MÓVEIS

LOTE 196

VERBA 196 | **Máquina de Pregar Tacões**

Máquina de pregar tacões "SABAL 80 A" do ano de 2001



Valor Base: € 500,00

LOTE 197

VERBA 197 | **Reactivador de Solas**

Reactivador de solas sem marca visível



Valor Base: € 40,00

LOTE 198

VERBA 198 | **Prensa Para Solas**

Prensa para solas "RFS CO.MEC DVSK" do ano de 1999



Valor Base: € 250,00

LOTE 199

VERBA 199 | **Prensa Para Solas**

Prensa para solas "USM DVSK-RC" do ano de 1984



Valor Base: € 200,00

LOTE 200

VERBA 200 | **Reactivador de Solas**

Reactivador de solas "RITTER"



Valor Base: € 40,00

DESCRIÇÃO DOS BENS MÓVEIS

LOTE 201

VERBA 201 | **Prensa para Solas**

Prensa para solas "IRON FOX AS 1800"



Valor Base: € 800,00

LOTE 202

VERBA 202 | **Máquina de Riscar**

Máquina de riscar "LEIBROCK S74A"



Valor Base: € 150,00

LOTE 203

VERBA 203 | **Máquinas Diversas**

Máquina de polir "MOHRBACH 140" e 1 aspiração



Valor Base: € 100,00

LOTE 204

VERBA 204 | **Máquina de Polir Beiras**

Máquina de polir beiras "SHAFER"



Valor Base: € 100,00

LOTE 205

VERBA 205 | **Aspiração**

Aspiração "SHAFER"



Valor Base: € 50,00

DESCRIÇÃO DOS BENS MÓVEIS

LOTE 206

VERBA 206 | **Máquinas Diversas**

Máquina de cardar "MOLINA e BIANCHI 01CD3DO300" do ano de 2008,
Máquina de lixar solas e 1 aspirador "ESTA"



Valor Base: € 1.200,00

LOTE 207

VERBA 207 | **Máquina de Rebater**

Máquina de rebater "CGC 210" do ano de 2001



Valor Base: € 350,00

LOTE 208

VERBA 208 | **Sifione**

Sifione "ELETTROTECNICA 260" do ano de 2000



Valor Base: € 100,00

LOTE 209

VERBA 209 | **Reactivador de Solas**

Reactivador de solas "ELETTROTECNICA"



Valor Base: € 70,00

LOTE 210

VERBA 210 | **Máquina Prensa de Calcanheiras**

Máquina prensa de calcanheiras "LEIBROCK ASF4-1"



Valor Base: € 100,00

DESCRIÇÃO DOS BENS MÓVEIS

LOTE 211

VERBA 211 | **Máquina de Fechar Calcanheiras**

Máquina de fechar calcanheiras "USM DVFS-RC" do ano de 1993



Valor Base: € 350,00

LOTE 212

VERBA 212 | **Máquina de Centrar**

Máquina de centrar/lado "USM"



Valor Base: € 50,00

LOTE 213

VERBA 213 | **Máquina de Agrafar Palmilhas**

Máquina de agrafar palmilhas sem marca visível



Valor Base: € 20,00

LOTE 214

VERBA 214 | **Humidificador de Testeiras**

Humidificador de testeiras "ELETTRROTECNICA 181" do ano de 2008



Valor Base: € 100,00

LOTE 215

VERBA 215 | **Humidificador de Testeiras**

Humidificador de testeiras "ELETTRROTECNICA 181" do ano de 2005



Valor Base: € 100,00

DESCRIÇÃO DOS BENS MÓVEIS

LOTE 216

VERBA 216 | **Sifione**

Sifione "ELETTROTECNICA 260" do ano de 2000



Valor Base: € 100,00

LOTE 217

VERBA 217 | **Máquina de Montar Bicos**

Máquina de montar bicos "USM DVHZ-BT" do ano de 1990



Valor Base: € 500,00

LOTE 218

VERBA 218 | **Máquina de Montar Bicos**

Máquina de montar bicos "USM DVHZ-BT" do ano de 1990



Valor Base: € 500,00

LOTE 219

VERBA 219 | **Máquina de Deitar Amaciador**

Máquina de deitar amaciador sem marca visível



Valor Base: € 40,00

CONDIÇÕES GERAIS DE LEILÃO ELETRÔNICO

Compete à LEILOSOC® garantir o regular desenvolvimento do Leilão Eletrônico, que se regula pelas seguintes condições gerais de venda:

A. REGISTO NO PORTAL DE LEILÕES LEILOSOC®

1. Os licitantes e possíveis arrematantes devem estar devidamente registados no portal da LEILOSOC® antes de efetuar qualquer licitação.

2. Na criação de conta na plataforma LEILOSOC.COM devem constar todos os elementos de identificação necessários à faturação e/ou outorga do Contrato de Compra e Venda, como nome, morada/ sede, número de B.I./Cartão de Cidadão ou Certidão Permanente e NIF ou NIPC.

2.1. Anexação de documentos: é obrigatório anexar cópia do cartão de cidadão, passaporte, cartão de residência ou outro análogo caso se trate de licitante em nome individual, e de certidão permanente da sociedade, no caso da licitação ser efetuada por pessoa coletiva.

3. Após finalização do registo, será solicitada a confirmação da conta de e-mail. A confirmação é imprescindível para validar o e-mail solicitado e ser-lhe permitido licitar.

4. O licitante assume a veracidade dos dados facultados, bem como todas as obrigações e responsabilidades daí, nomeadamente efetuar os pagamentos.

B. SOBRE OS BENS EM LEILÃO

5. Os bens (imóveis ou móveis sujeitos ou não a registo) são vendidos nas condições, estado físico e jurídico em que se encontram, pelo que a LEILOSOC® declina qualquer responsabilidade relativamente ao seu estado de conservação ou funcionamento. Se nada for informado em contrário, são transmitidos livres de ónus ou encargos, pessoas e bens*.

6. Cabe aos interessados verificar os bens, presumindo-se que ao licitar está na posse de toda a informação e conhece o estado real dos mesmos. Não pode o pagamento ser condicionado à obtenção de elementos ou realização de visitas, porquanto todas as questões relacionadas com os bens em venda presumem-se tratadas a priori, isto é, o licitante declara ao licitar que conhece e tem perfeita consciência do estado do bem licitado.

7. O Dec-Lei 84/2021 – “Defesa do Consumidor” que regula os direitos do consumidor na compra e venda de bens, conteúdos e serviços digitais, por força do artigo 4.º n.º 1 alínea a) não se aplica às vendas efetuadas no âmbito da liquidação de ativos em processo de insolvência ou em processo executivo. É conferido carácter vinculativo às licitações efetuadas, ao licitante fica vedada a faculdade de requerer a anulação da sua licitação.

8. Todos os leilões eletrónicos (regra geral) são compostos por um período de visitas aos bens - em horário pré-definido ou por marcação. Quando o período de visitas é pré-definido, o horário e morada física em que os bens podem ser visitados estão divulgados na área do leilão eletrónico e/ou na área do bem. Quando o tipo de visitas é por marcação, deverá contactar a LEILOSOC®, de forma a agendar a visita. O comprador fica responsável pela vistoria do bem, não podendo a falta desta análise ser imputada à LEILOSOC®.

8.1. Nos casos em que não é possível efetuar visitas, as licitações são de igual modo vinculativas e não podem ser condicionadas com base na ausência da inspeção do bem.

9. A venda dos imóveis nos processos de insolvência está dispensada, nos termos da lei, da apresentação de Licença de Utilização, Certificação Energética e da Ficha Técnica e nos prédios rústicos da submissão do BUPI.

C. DURAÇÃO DO LEILÃO ELETRÔNICO

10. O leilão decorrerá no período publicitado na área do leilão, sendo constituído por uma data e hora de início e uma data e hora de fim.

11. Nos últimos 5 minutos de cada leilão, as novas licitações reiniciam a contagem decrescente em 5 minutos. Assim, por exemplo, se um leilão está agendado para terminar às 17:00, e acontece uma licitação às 16:58, o leilão prolonga-se, automaticamente, por mais 5 minutos, terminando às 17:03 e assim sucessivamente. O leilão termina quando mais nenhuma licitação é apresentada dentro do tempo restante.

12. Todos os bens em leilão estão identificados com um temporizador decrescente em horas, minutos e segundos.

D. FUNCIONAMENTO DO LEILÃO ELETRÔNICO

13. O licitante, ao licitar, assume a responsabilidade decorrente de tal ato, nomeadamente de adquirir o bem, pelo valor que ofereceu, em conformidade com o estabelecido na lei e nestas condições de venda.

13.1. Quando a licitação vencedora é inferior ao valor mínimo ou ao valor base, na falta de valor mínimo, considera-se Registo de Oferta. A esta licitação é conferido carácter vinculativo.

14. Os lotes em leilão eletrónico, apresentam os seguintes valores:

14.1. Valor Base: valor atribuído ao bem ou ao conjunto dos bens que integram um determinado lote.

14.2. Valor Mínimo: valor a partir do qual, na maioria dos casos, o bem se considera vendido.

14.3. Valor de Abertura: valor a partir do qual serão aceites licitações com vista à venda do bem. Quando o valor das licitações realizadas for superior ao valor de abertura, mas inferior ao Valor Mínimo, cabe à Leiloeira decidir sobre a sua aceitação ou não, de acordo com a decisão do(a) Administrador(a) da Insolvência/Agente de Execução/Vendedor(a).

14.4. Licitação Atual: valor da licitação mais elevada, recebida até ao momento.

*Não se inclui a transmissão de direitos. Os Imóveis alienados no âmbito de Processo Executivos que se encontrem ocupados pelos executados, são transmitidos nesse mesmo estado. O processo de desocupação ocorre após a celebração do contrato de compra e venda e do pagamento da totalidade do preço.

CONDIÇÕES GERAIS DE LEILÃO ELETRÔNICO

15. Os lances mínimos de licitação são de:

- a. € 50,00 para lotes com “valor de saída” igual ou inferior a € 500,00;
- b. € 100,00 para lotes com “valor de saída” de € 501,00 a € 5.000,00;
- c. € 500,00 para lotes com “valor de saída” de € 5.001,00 a € 10.000,00;
- d. € 1.000,00 para lotes com “valor de saída” de € 10.001,00 a € 50.000,00;
- e. € 2.000,00 para lotes com “valor de saída” de € 50.001,00 a € 100.000,00;
- f. € 5.000,00 para lotes com “valor de saída” de € 100.001,00 a € 250.000,00;
- g. € 10.000,00 para lotes com “valor de saída” superior a € 250.000,00;
- h. Casos específicos serão indicados nas condições específicas do leilão e/ou na área de informação dedicada ao leilão eletrônico e/ou ao produto em concreto.

16. Os licitantes serão avisados, por email, caso surja uma licitação que supere a sua. A LEILOSOC® não se responsabiliza por eventuais atrasos na entrega do email, dado que o serviço de entrega e recepção do correio eletrônico não é de sua responsabilidade.

17. Todas as restantes licitações (que não venceram o leilão) são automaticamente arquivadas.

E. COMO PARTICIPAR

18. Se, para licitar, for obrigatório o Registo Prévio no Leilão Eletrónico, será exigido pagamento de caução. Este valor estará devidamente discriminado na página “Como Participar” do respetivo dossier de venda, assim como visível na página do leilão em LEILOSOC.COM.

18.1. As cauções são devolvidas assim que não se mostrem necessárias.

F. COMISSÕES PELOS SERVIÇOS PRESTADOS

19. Ao valor da venda acresce uma comissão pelos serviços prestados pela LEILOSOC® e IVA respetivo, cujo pagamento é da responsabilidade do comprador (seja o mesmo, particular, pessoa coletiva/sociedade, credor hipotecário, entidade bancária ou financeira, entidade com ou sem direito de preferência, preferente de qualquer natureza incluindo remidores, nos seguintes termos:

- a. **Bens Imóveis:** 5% sobre o valor proposto e IVA respetivo (à taxa legal em vigor).
- b. **Bens Móveis:** 10% sobre o valor proposto e IVA respetivo (à taxa legal em vigor).
- c. **Direitos, nomeadamente Quinhões Hereditários, Usufrutos, Quotas, Meações, Ações e Outros:** 10% sobre o valor proposto e IVA respetivo (à taxa legal em vigor).
- d. **Estabelecimento Comercial/Unidade Industrial:** 10% sobre o valor proposto e IVA respetivo (à taxa legal em vigor). Considera-se Estabelecimento ou Unidade Industrial sempre que a venda incida sobre o todo (imóvel e respetivos bens móveis) independentemente de este se encontrar ou não em atividade ou estar dotado de licenças de exploração válidas.
- e. **Arte:** 15% sobre o valor proposto e IVA respetivo (à taxa legal em vigor).
- f. Casos específicos serão indicados nas condições específicas do leilão e/ou na área de informação dedicada ao leilão eletrônico e/ou ao produto em concreto

20. Em caso de adjudicação de um ou mais bens, o licitante será notificado após o término do leilão, para proceder ao pagamento, no prazo de 3 dias, do preço (bens móveis e direitos) ou do sinal (bens imóveis) e da comissão.

21. Nos casos em que o valor licitado, apesar de ser o mais elevado, é inferior ao valor de venda do bem, o licitante será oportunamente contactado a fim de lhe ser comunicada a posição da leiloeira.

G. PAGAMENTO DOS BENS

22. Bens Imóveis:

- a. O arrematante e promitente-comprador pagará, com a Adjudicação/Arrematação, 10% do valor proposto, a título de sinal e princípio de pagamento, bem como o valor correspondente pelos serviços prestados pela leiloeira.
- b. O remanescente do preço será pago na celebração do contrato definitivo (Escritura pública, DPA, Título Transmissão), a realizar no prazo de 30 dias, ou nos casos em que há lugar a notificações de direitos de preferência, os títulos realizar-se-ão assim que os prazos se mostrem esgotados.
- c. O Contrato definitivo de compra e venda será agendada pelo Estabelecimento de Leilão, logo que toda a documentação indispensável para o efeito se encontre reunida e será realizada em local determinado pelo Sr(a). Administrador(a) da Insolvência/Agente de Execução/Vendedor(a), sendo regra geral, na área geográfica do seu domicílio profissional.
- d. Se por motivos alheios à Leiloeira e ao promitente comprador, o contrato de compra e venda não for celebrado – por decisão do(a) Administrador(a) da Insolvência/Agente de Execução/Vendedor(a) ou por decisão judicial, nomeadamente em caso de irregularidade ou outro vício que seja impeditivo ou torne inválida ou ineficaz a venda – quaisquer quantias pagas pelo arrematante ser-lhe-ão devolvidas em singelo.

23. Bens Móveis:

- a. Com a arrematação haverá lugar de imediato ao pagamento da totalidade do valor proposto e respetivo IVA;
- b. No caso de aquisição de bens móveis sujeitos a registo (veículos/motociclos/embarcações), compete ao proponente/comprador o pagamento do(s) emolumento(s) referente(s) ao registo de propriedade, a seu favor, na Conservatória de Registo e/ou Capitania competente;
- c. Os registos de transmissão da propriedade dos veículos são efetuados pelo Estabelecimento de Leilão.
- d. O levantamento das viaturas só é autorizado após a conclusão do registo de transmissão.

24. O não pagamento do preço, não levantamento dos bens ou desistência, poderá ter as seguintes implicações:

- a. A venda ser considerada sem efeito.
- b. Não poder concorrer a nova venda.
- c. Responder criminal e/ou civilmente pelos danos ou prejuízos causados.
- d. Não reaver o valor pago a título de sinal.
- e. Ser chamado a ressarcir a massa insolvente e a LEILOSOC®, pela diferença do valor que o respetivo bem móvel ou imóvel venha a ser adjudicado (aplica-se quando a adjudicação se efetue ao licitante anterior ou quando a adjudicação se concretize através de nova ação de venda).
- f. Bloqueio temporário ou definitivo da conta do licitante.

CONDIÇÕES GERAIS DE LEILÃO ELETRÔNICO

H. PAGAMENTO / BRANQUEAMENTO CAPITAIS

25. Nos termos do disposto no Regulamento n.º 314/2018, de 25 de maio, dos Deveres Gerais para a Prevenção e Combate ao Branqueamento de Capitais e do Financiamento do Terrorismo (BC/FT), referente à Lei n.º 83/2017, de 18 de agosto, após a adjudicação dos bens licitados, o pagamento poderá ser feito através das seguintes modalidades:

- a. Multibanco.
- b. Transferência Bancária para o IBAN indicado no resumo das adjudicações.
- c. Cheque endossado à Isegoria Capital, S.A.
- d. Numerário – proibido pagar ou receber em numerário em transações de qualquer natureza que envolvam montantes iguais ou superiores a € 3.000,00, ou o seu equivalente em moeda estrangeira (Lei n.º 92/2017, de 22 de agosto).

25.1. É de preenchimento obrigatório o formulário relativo à prevenção e combate ao branqueamento de capitais para transações de montes superior a € 15.000,00, que será disponibilizado após a adjudicação.

I. LEGITIMIDADE NO ACESSO AO SERVIÇO

26. O leilão eletrónico não poderá ser utilizado por pessoas que não tenham capacidade jurídica plena para a celebração de contratos onerosos, não podendo, nomeadamente, ser utilizado por menores de dezoito anos.

27. A LEILOSOC®, não assume qualquer responsabilidade resultante do facto de os participantes não possuírem capacidade jurídica plena para venderem ou comprarem os produtos.

28. Os participantes no leilão deverão informar a LEILOSOC® de qualquer situação que limite a sua capacidade jurídica, considerando-se que, se nada for comunicado nesse sentido, será assumido que têm capacidade jurídica plena.

29. O participante do leilão obriga-se a manter confidencial a senha de acesso do leilão eletrónico e não poderá usar uma identificação de acesso de que não seja titular. O participante do leilão assume toda a responsabilidade pelas operações efetuadas através da utilização desse dado, ainda que por terceiros, com ou sem a sua autorização, assumindo ainda a responsabilidade pela não divulgação da senha de acesso.

30. A leiloeira poderá suspender o acesso ao portal sempre que este viole qualquer disposição legal ou qualquer disposição das presentes Condições Gerais de Venda ou dos seus anexos, bem como no caso de ser detetada qualquer atividade fraudulenta ou ligação a atividade fraudulenta promovida ou exercida pelo participante do leilão e relacionada com o leilão eletrónico.

31. Na eventualidade da conta de um participante do leilão ser suspensa ou cancelada, as obrigações assumidas por esse participante do leilão, nomeadamente a obrigação de pontual pagamento de quaisquer montantes em dívida e de conclusão de negócios a que se tenha proposto enquanto comprador, não se extinguem, devendo o participante do leilão cumprir tais obrigações. extinguem, devendo o participante do leilão cumprir tais obrigações.

J. RESPONSABILIDADE DO PARTICIPANTE DO LEILÃO

32. Na utilização do leilão eletrónico, o participante obriga-se a não adotar comportamentos que infrinjam a ordem jurídica vigente ou que lesem interesses ou posições juridicamente protegidas, obrigando-se ainda a não perturbar ou degradar a qualidade do serviço.

33. O participante do leilão, compromete-se a observar todos os procedimentos indicados pela leiloeira para a correta utilização do leilão eletrónico e a pautar a sua atuação por elevados padrões de seriedade, prestando apenas informações verdadeiras e atualizadas.

34. Não é permitida a participação num leilão com intuítos especulativos, com o objetivo de promover o aumento ou a diminuição do preço do produto leiloadado, quer pelo lançamento de ofertas de compra ou de venda, quer pelo incitamento ou provocação do lançamento dessas ofertas, não sendo igualmente permitido, de forma alguma, manipular o processo de realização dos leilões ou influenciar o comportamento dos demais utilizadores do leilão eletrónico, bem como praticar qualquer ato que implique uma sobrecarga injustificada, ou que possa danificar ou interferir com o sistema informático do leilão eletrónico.

35. O participante do leilão não poderá utilizar qualquer programa informático, mecanismo ou processo manual de monitorização ou reprodução, total ou parcial, do conteúdo constante das páginas eletrónicas do leilão eletrónico, sem a autorização expressa, por escrito, da leiloeira.

36. O participante do leilão assume a responsabilidade pela conclusão das licitações realizadas através do leilão eletrónico, nomeadamente o de adquirir o bem pelo valor que ofereceu, bem como pelo cumprimento da respetiva legislação aplicável.

K. RESPONSABILIDADE DO LICITANTE

37. Atendendo à dificuldade da confirmação da identidade dos utilizadores da Internet, são da exclusiva responsabilidade do Licitante as declarações que presta, designadamente quanto à identificação do seu ou seus representados, qualidade e poderes.

38. Bens Imóveis:

a. Da exclusiva responsabilidade do licitante o licenciamento do imóvel objeto de venda, caso seja imprescindível para a sua transmissão por causa imputável ao adquirente, nomeadamente por recurso a financiamento bancário, não se responsabilizando a Massa Insolvente pelos seus encargos. A escritura pública de compra e venda ou DPA será outorgada, independentemente da existência, ou não, de licença de utilização e/ou de certificado energético e/ou ficha técnica, BUPI, visto que, ao abrigo da lei, o(a) Administrador(a) da Insolvência se encontra dispensado de apresentar tais documentos, e que não inviabiliza a concretização do ato;

b. Na eventualidade de existir o recurso ao financiamento/crédito bancário, terá o proponente/promitente-comprador de informar, previamente, a LEILOSOC® dessa carência, sabendo previamente que terá de suportar os encargos relacionados com obtenção de toda a documentação exigida pela entidade bancária e sobre a qual o(a) Administrador(a) da Insolvência esteja dispensada(a) de apresentar, nomeadamente a referida na alínea anterior;

c. É da exclusiva responsabilidade do proponente/promitente-comprador assumir todos os custos inerentes à aquisição, nomeadamente os impostos aplicáveis.

CONDIÇÕES GERAIS DE LEILÃO ELETRÔNICO

39. Bens Móveis:

- a. O licitante/participante do leilão, após a confirmação dos pagamentos necessários e a emissão do Título de Adjudicação, assume o encargo e a obrigatoriedade de efetuar a remoção/levantamento dos bens adquiridos, no local onde os mesmos se encontram, num prazo máximo de 10 dias, exceto se outro prazo for acordado com a imprescindível aprovação do(a) Administrador(a) da Insolvência/Agente de Execução/Vendedor(a);
- b. O não cumprimento do prazo fixado para a remoção/levantamento dos bens determina a reversão dos bens, ou de parte dos bens que integrem o(s) lote(s), não removido(s)/levantado(s) e, conseqüente, regresso ao património da Massa Insolvente, com perda da totalidade do preço pago pelo(s) bem(ens) e sem direito a qualquer indemnização;
- c. No decurso da remoção/levantamento dos bens, o serviço de guarda e vigilância dos mesmos e/ou das instalações fica a cargo, e é da exclusiva responsabilidade, do comprador, com o acompanhamento da LEILOSOC®.
- d. O comprador compromete-se a proceder, unicamente, à remoção/levantamento dos bens constantes no lote adquirido, assim como, a não provocar qualquer dano nas instalações, assumindo inteira responsabilidade pelos eventuais estragos causados no edifício, nomeadamente nas divisórias, na iluminação, nos cabos e quadros elétricos, entre outros.
- e. O comprador deverá manter toda a documentação existente nas instalações, e que não seja referente aos lotes removidos/levantados, intacta.

L. RESPONSABILIDADE DA LEILOSOC®

40. É da responsabilidade da LEILOSOC®:
 - a. A colocação de bens em leilão, bem como a informação introduzida no portal de leilões;
 - b. Assegurar o seu funcionamento, garantindo a confidencialidade da identificação dos licitantes.
41. Não é da responsabilidade da LEILOSOC®:
 - a. Prejuízos que resultem de falhas ou deficiências do portal de leilões ou das operações de manutenção do mesmo que ocorram por eventos imprevisíveis e insuperáveis, alheios à sua vontade ou controlo, que a impeçam, total ou parcialmente, definitiva ou temporariamente, de cumprir obrigações emergentes do contrato e/ou que resultem do incumprimento, mora ou cumprimento defeituoso que não sejam imputáveis, a título de dolo ou de culpa grave, à Leiloeira ou seus representantes, agentes, auxiliares ou quaisquer outras pessoas que esta utilize para cumprimento das obrigações.
 - b. Falhas ou ineficácia dos equipamentos eletrónicos utilizados pelos utilizadores ou por divergências horárias desses dispositivos.
42. A LEILOSOC®, enquanto estabelecimento de leilão, reserva-se aos seguintes direitos:
 - a. Não adjudicar, no caso dos valores obtidos serem considerados insuficientes.
 - b. Cancelar ou suspender as vendas, quando estas ocorram de forma irregular
 - c. Exigir, caso ache necessário, que os pagamentos sejam feitos em cheque visado.
 - d. Considerar sem efeito as arrematações que não forem sinalizadas nos termos do ponto 19, alínea a).

43. A LEILOSOC® declina toda e qualquer responsabilidade pela autenticidade das marcas dos produtos/bens que se encontram em venda.

44. Os quilómetros indicados na publicidade de venda, são os que resultam do odómetro (conta quilómetros), não se responsabilizando por qualquer adulteração ou avaria deste equipamento.

M. DADOS PESSOAIS - RGPD

45. A LEILOSOC® recolherá e procederá ao tratamento informático dos dados pessoais do participante do leilão, inserindo-os numa base de dados apropriada e pela qual será responsável.

46. Os dados pessoais fornecidos pelo participante do leilão serão utilizados exclusivamente para fins ligados à execução do respetivo contrato, bem como para atividades de informação e marketing da leiloeira.

47. O participante do leilão compromete-se a fornecer e a manter atualizados e verdadeiros os seus dados pessoais. Os dados pessoais respeitantes ao quadro de preenchimento obrigatório do formulário de adesão que se venham a apurar como sendo incorretos ou incompletos, constituem motivo para a imediata suspensão ou cessação da prestação do leilão eletrónico, bem como para a resolução do respetivo contrato.

N. NOTIFICAÇÕES

48. O participante do leilão concorda em receber as notificações relacionadas com o leilão eletrónico, incluindo eventuais alterações às presentes Condições de Venda, para a caixa de correio eletrónico associada ao seu registo.

O. LEI E FORO APLICÁVEL

49. A venda é efetuada nos termos do disposto no art. 834 do Código do Processo Civil.

50. A LEILOSOC® está devidamente acreditada pelo D.L: n.º 155/2015 de 10 de agosto, portadora do seguro de responsabilidade civil no valor de € 200.000,00 Apólice n.º RC63465018 Fidelidade – Companhia de Seguros, S.A.

51. Nos termos do disposto no artigo 825º n.º 1 c) do Código do Processo civil, a falta de depósito do preço pode levar ao arresto em bens suficientes para garantir o valor em falta, acrescido das custas e despesas, sem prejuízo de PROCEDIMENTO CRIMINAL e sendo aquele, simultaneamente, executado no próprio processo para pagamento daquele valor e acréscimos.

52. Para todas as questões não reguladas expressamente nas presentes Condições de venda aplicar-se-á a Lei Portuguesa.

A LEILOSOC®





LICITE GANHE REPITA

BID · WIN · REPEAT

LEILOSOC.COM



LEILOSOC®

WORLDWIDE

PORTUGAL



SERVIÇOS CENTRAIS

HEADQUARTERS

Porto Oporto
Rua D. João IV, 340
4000-298 Porto
+351 228 346 550*
707 297 297*
geral@leilosoc.com

SERVIÇOS ADMINISTRATIVOS

ADMINISTRATIVE SERVICES

Leiria
Urbanização Nova Leiria
Avenida 22 de Maio, 26; 1.º F
2415-396 Leiria
geral@leilosoc.com

CENTROS LOGÍSTICOS

BUSINESS LOGISTICS

LEILOSOC® Norte LEILOSOC® North
Rua da Estrada Velha, 820
4585-610 Recarei, Paredes
+351 225 193 200*
geral@leilosoc.com

LEILOSOC® Sul LEILOSOC® South

Rua C, 58
2685-870 Sacavém, Loures
geral@leilosoc.com

SERVIÇOS ADMINISTRATIVOS DIGITAIS

DIGITAL ADMINISTRATIVE SERVICES

Algarve
Açores Azores Island
Madeira Madeira Island
geral@leilosoc.com

ESPAÑA SPAIN

SERVIÇOS ADMINISTRATIVOS DIGITAIS

DIGITAL ADMINISTRATIVE SERVICES

Huelva
geral@leilosoc.com

ÁFRICA AFRICA

ANGOLA

Luanda
Rua da Revolução de Outubro
Maianga
+244 935 369 828
geral@leilosoc.com

CENTROS LOGÍSTICOS

BUSINESS LOGISTICS

LEILOSOC Angola
Estrada Luanda, Km 48
Catete, Luanda
geral@leilosoc.com

MOÇAMBIQUE MOZAMBIQUE

Maputo
Rua da Argélia, 244
+258 846 928 335
geral@leilosoc.com

SERVIÇOS ADMINISTRATIVOS DIGITAIS

DIGITAL ADMINISTRATIVE SERVICES

Madagáscar
Malawi
São Tomé e Príncipe
Cabo Verde
geral@leilosoc.com

*Chamadas para a rede fixa nacional. Calls to the national fixed network.

**Chamadas através da rede fixa: 0,11€/minuto. Chamadas através da rede móvel: 0,16€/minuto.
Fixed line calls: €0.11/minute. Calls via mobile network: €0.16/minute.



NÃO PROCURE, **ENCONTRE!** DON'T SEARCH, **FIND!**

