

ATRAVANCAMENTOS

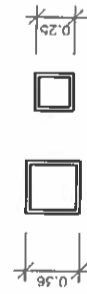

CORTE B-B

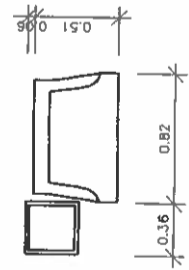

CORTE A-A

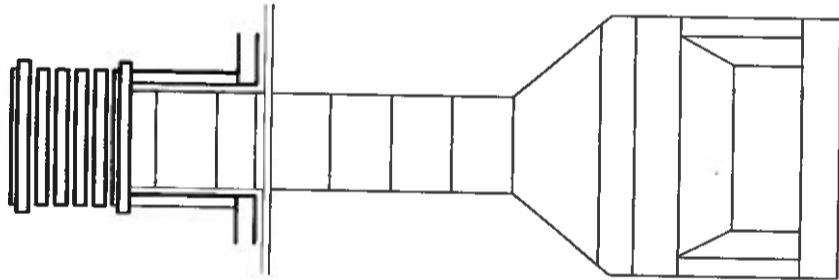

LIGAÇÃO UNITÁRIA

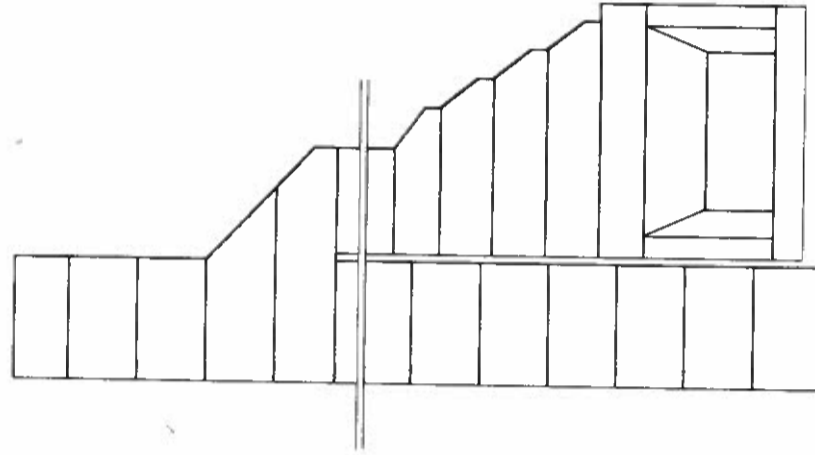

LIGAÇÃO COLECTIVA



CÂMARA MUNICIPAL MONTE
D.P.T.U

CONFERE COM O ORIGINAL

[Handwritten signature]

arquitectos alexandre mineiro - pedro campino tecnico arquivo 0564_LL20

cliente PACO D'ÁÇO, LDA local Tapodas, Lote 20, Processo de Lotçamento 1-2/06 (Alteração do Alvará de Lotçamento 282/01), Camha, Montijo estudo

EDIFÍCIO DE HABITAÇÃO MULTIFAMILIAR

fase OBRA DE CONSTRUÇÃO AUTORIZAÇÃO ADMINISTRATIVA titulo PROJECTO DE ARQUITECTURA

CÂMARA MUNICIPAL DE LAREIRAS D.A.U.

DOCUMENTO-ANEXO AO REQUERIMENTO escala 1/100 data Maio 2007

DE 08.30.2007

N.º 3097

substitui numero

substituido por

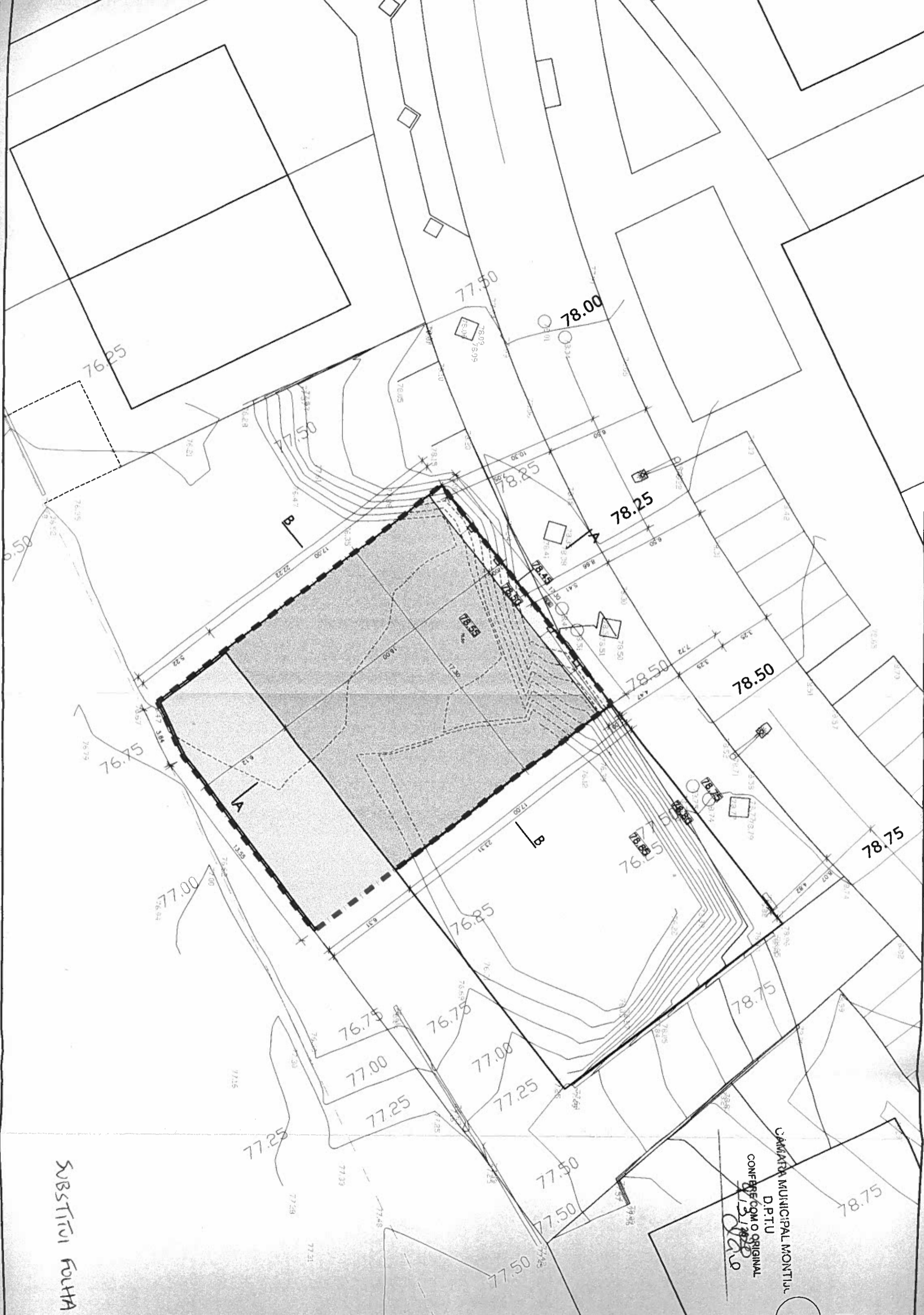

SUBSTITUI FOLHA

CÂMARA MUNICIPAL MONTIJA
D.P.T.U.
CONFERE COM O ORIGINAL
13/08/2008
[Signature]

N

CÂMARA MUNICIPAL MONTIJO
D.P.T.U
CONFERE COM O ORIGINAL
13/2010
Claro

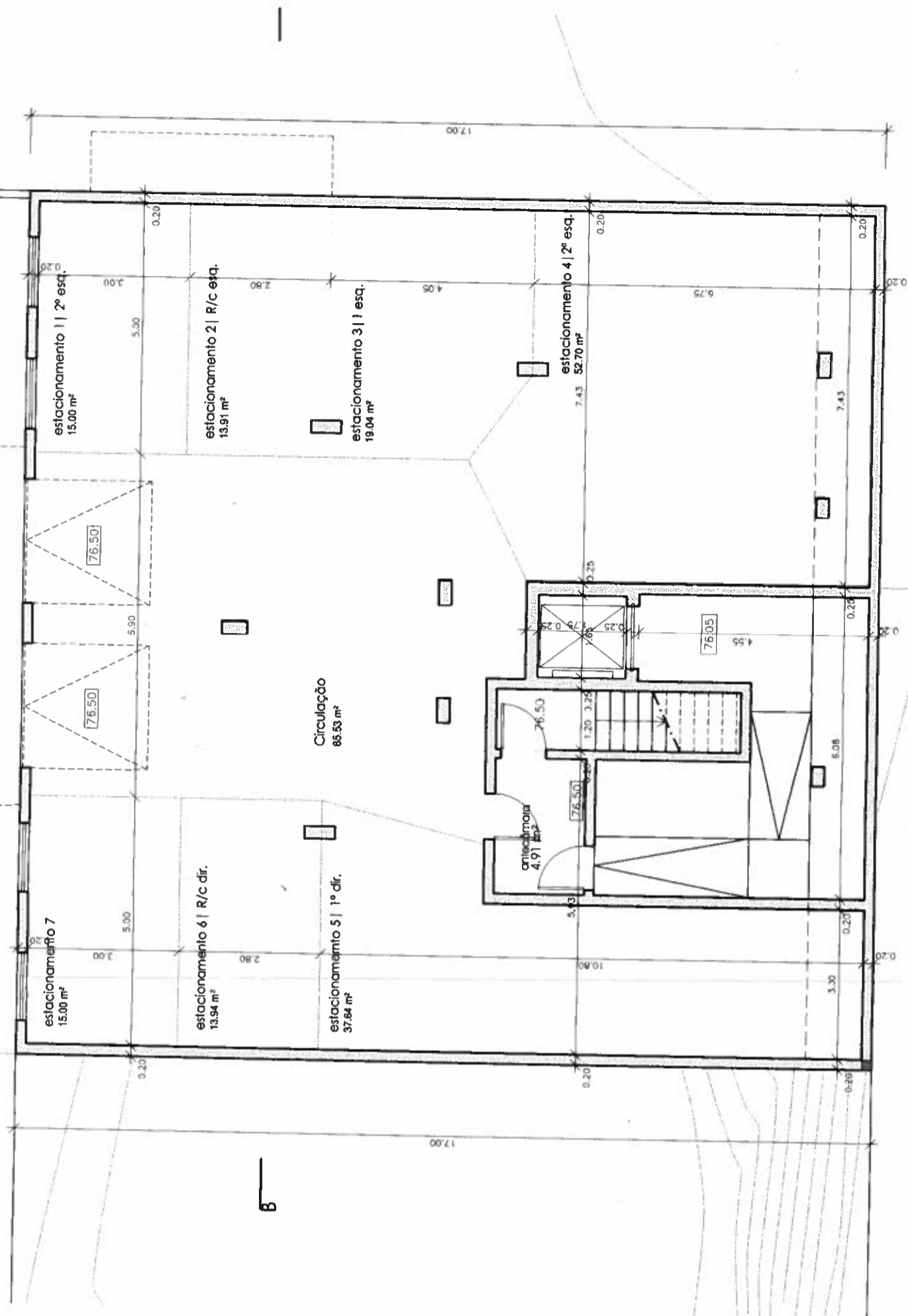

78.2

78.50

PLANTA DA CAVE

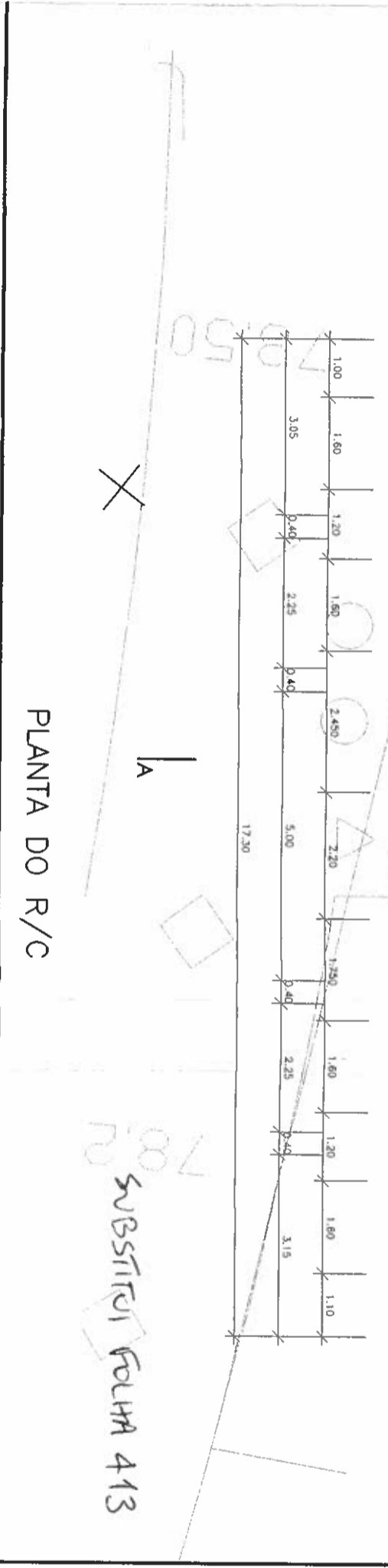
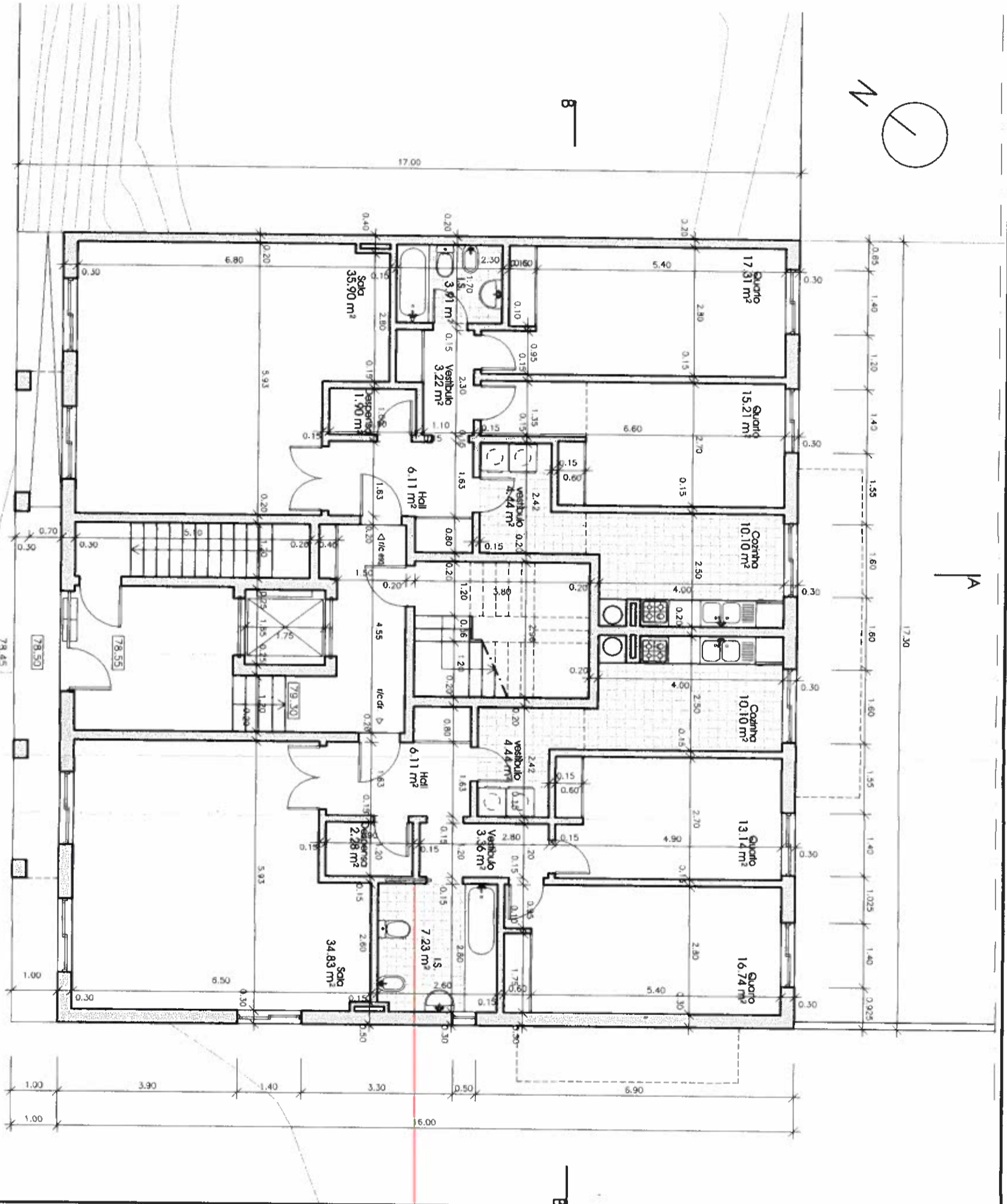

PLANTA DO R/C

SUBSTITUI FOLHA 413



Av. Henriquez, 283 - 2870-157 Monte
CÂMARA MUNICIPAL DE MONTIJO
 Rua da República, 121
 8150-100 Montijo
 www.cm-montijo.pt
 camara@cm-montijo.pt

CONFERE COM O ORIGINAL

13/03/2017

QUADRO DE AREAS DO EDIFICIO - LOTE 19

par	fracção	tipologia	área construção	área bruta	área útil	área habitável	área varandas	voluma	área implantação	cércia máxima	nº de pisos acima do solo	nº de pisos abaixo do solo	nº de fogos
294.10			15.00	15.00				873.48					
serviço 1			15.00	15.00									
serviço 2			13.97	13.97									
serviço 3			19.04	19.04									
serviço 4			52.70	52.70									
serviço 5			37.64	37.64									
serviço 6			13.94	13.94									
serviço 7			15.00	15.00									
Área Edifício			274.80	274.80				773.04					
Área Total			13.23	94.19	78.52								
Área Total			144.00	0.192	33.038	865.533	17.48	3633.24	276.80	9.65	3	1	6
Área Total			877.20	780.28	454.42	815.33		2484.16					

arquitectos
 alexandre mineiro - pedro campino
 técnico
 P
 arquivo 0564_L20

cliente
 PACIO DAÇO, LDA
 local
 Taipalodes, Lote 20, Processo de Lotamento I-2/06
 estudo
 (Alteração do Alvará de Lotamento 282/01), Canho, Montijo

EDIFÍCIO DE HABITAÇÃO MULTIFAMILIAR
 fase
 OBRA DE CONSTRUÇÃO
 AUTORIZAÇÃO ADMINISTRATIVA
 PROJECTO DE ARQUITECTURA

título
PLANTAS
 CAMARA MUNICIPAL DE MONTIJO
 DEPARTAMENTO ANEXO AO REGISTRO
 DE MONTIJO
 2007

escala
 DE 1/8
 08/03/2017
 Nº
 3094

substituído por
 número
03

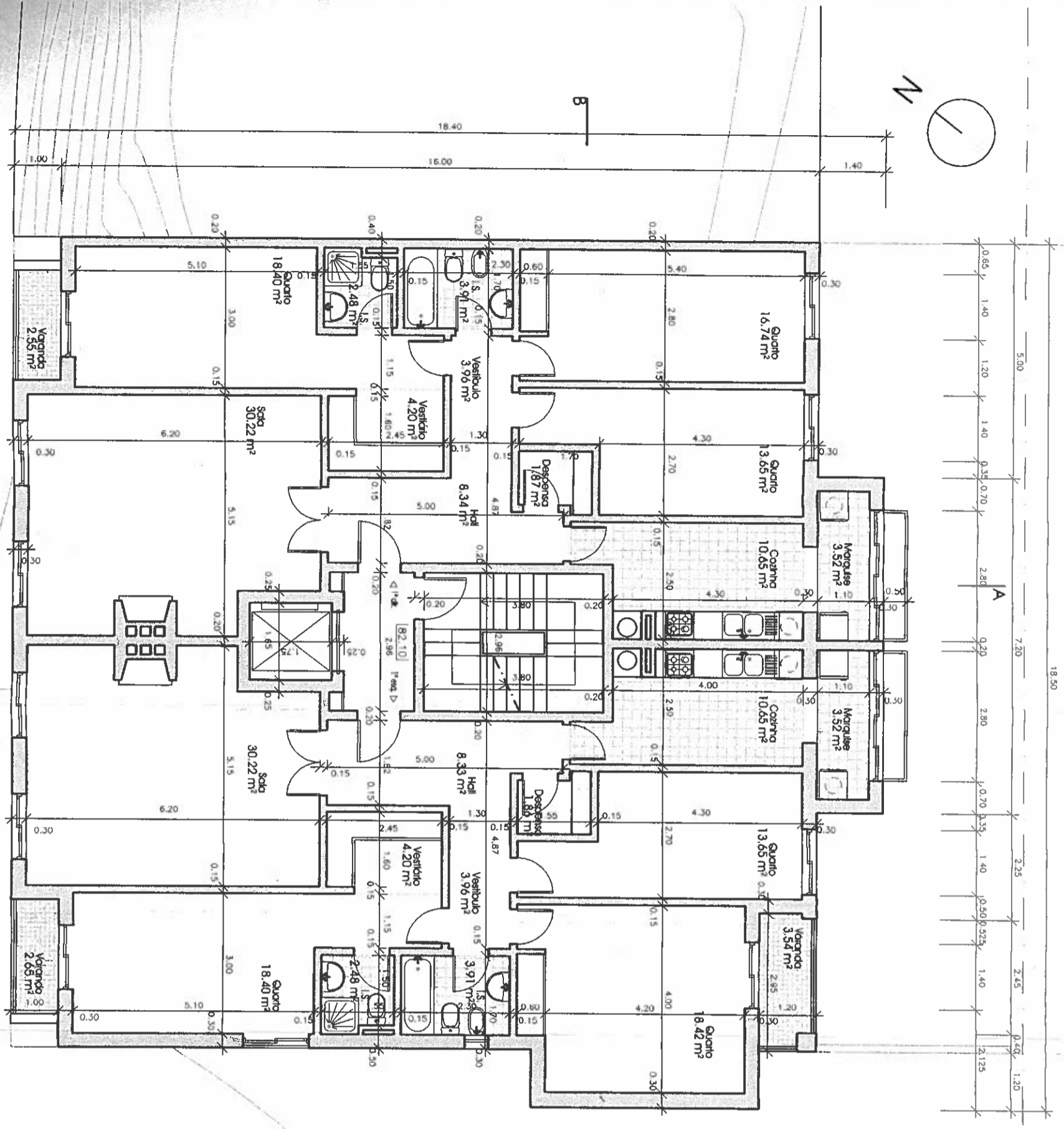
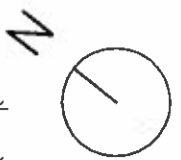

PLANTA DO 1 ANDAR

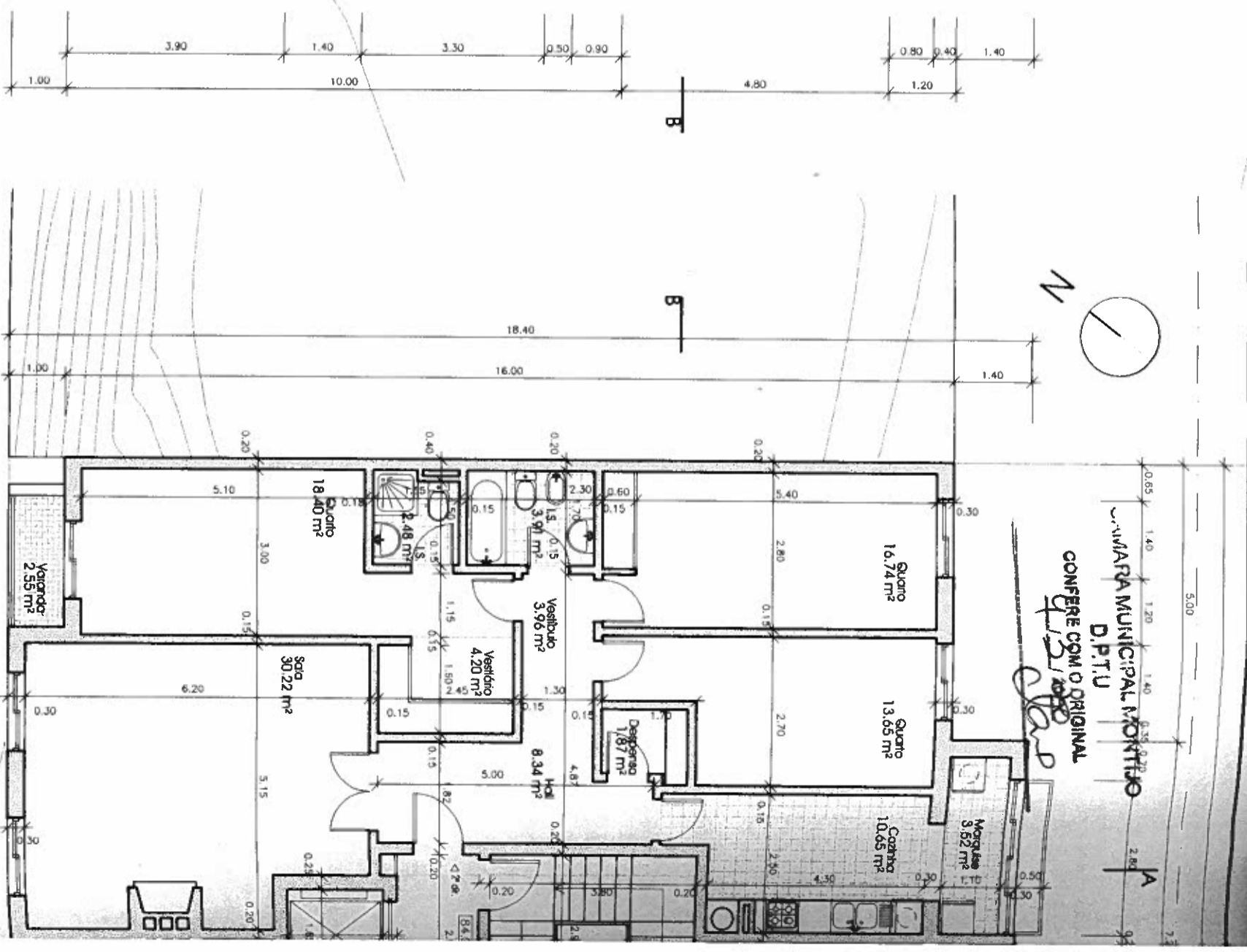
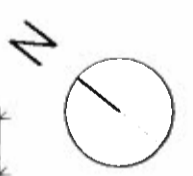

PLANTA DO 2º

COMISSÃO MUNICIPAL NOTÍCIA
D.P.T.U.
CONFERE COM O ORIGINAL
[Signature]

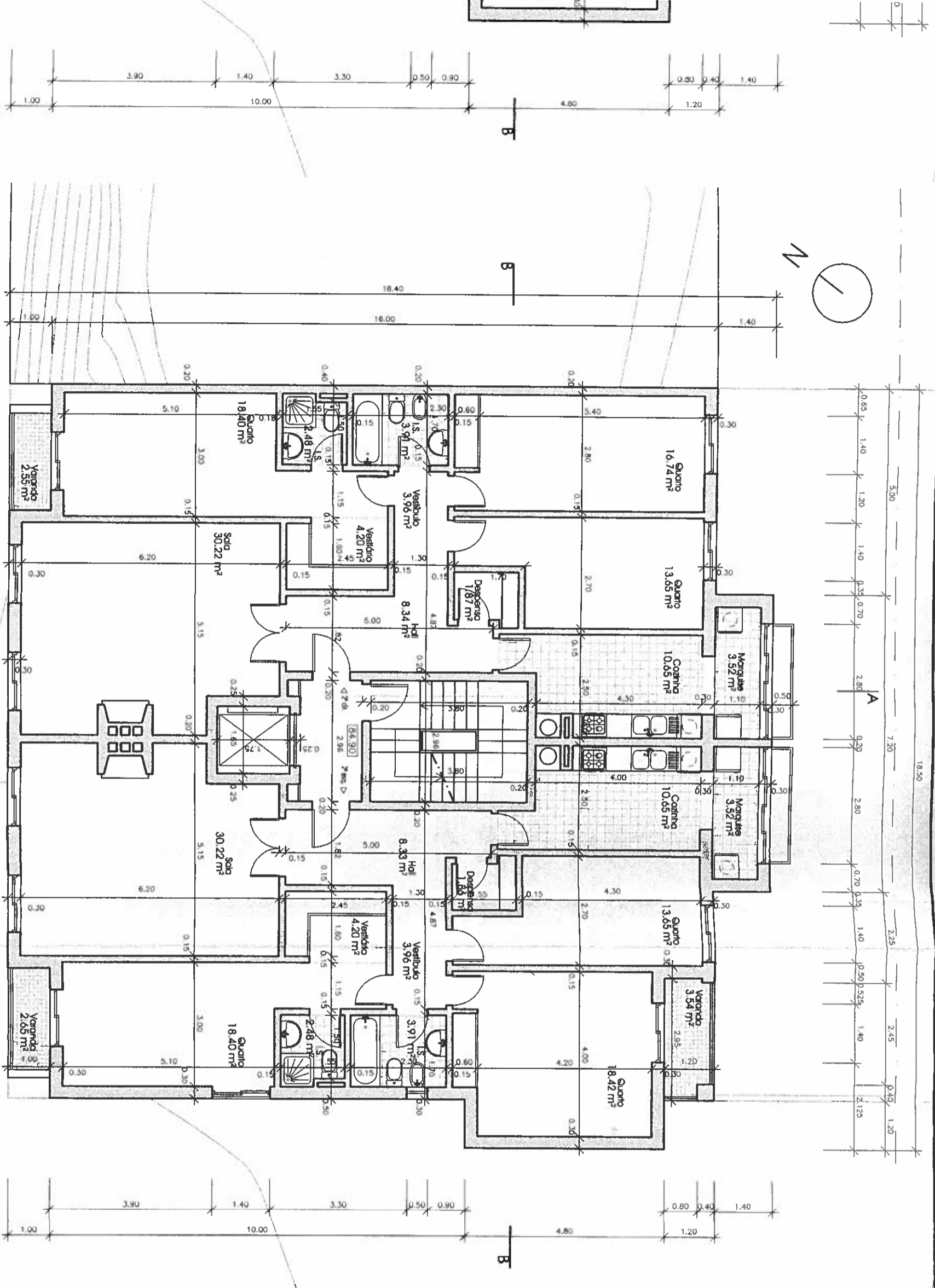

PLANTA DO 2 ANDAR

SUBSTITUI FOLHA 412



QUADRO DE AREAS DO EDIFICIO - LOTE 19

andar	tracção	tipologia	area construção	area bruta	area útil	area habitável	area varandas	volume	area implantação	coberto máximo	nº de pisos acima do solo	nº de pisos abaixo do solo	nº de fogos
2º			2901,12					840,56			3	1	4
1º			135,23	114,42	89,56	2,55							
1º Esc.			140,89	116,08	91,34	6,19							
2º Esc.			135,23	114,42	89,56	2,55		840,56					2
2º Esc.			140,89	116,08	91,34	6,19							
total			1448,01	1192,23	1028,86	15,31	17,48	840,56	276,60	8,65	3	1	4
SUP			877,30	780,28	658,42	815,31		2456,6					

CAMARA MUNICIPAL MONTIJO
D.P.T.U.
CONFERE COM O ORIGINAL
15/10/2007
[Signature]

arquitectos alexandre mineiro - pedro campino tecnico [Signature] arquivo 0564.L120

cliente FACTO D'ÁGUA, LDA local Tapodas, Lote 20, Processo de Loteamento L-2/06 (Alteração do Alvará de Lotçamento 282/01), Canha, Montijo estudo

EDIFICIO DE HABITAÇÃO MULTIFAMILIAR fase OBRA DE CONSTRUÇÃO AUTORIZAÇÃO ADMINISTRATIVA PROJECTO DE ARQUITECTURA

titulo CAMARA MUNICIPAL MONTIJO PLANIMETRIAS CAU DE 18 de Maio de 2007 DE 18 de Maio de 2007 Nº 3099

substitui _____ numero _____ substituida por _____

04

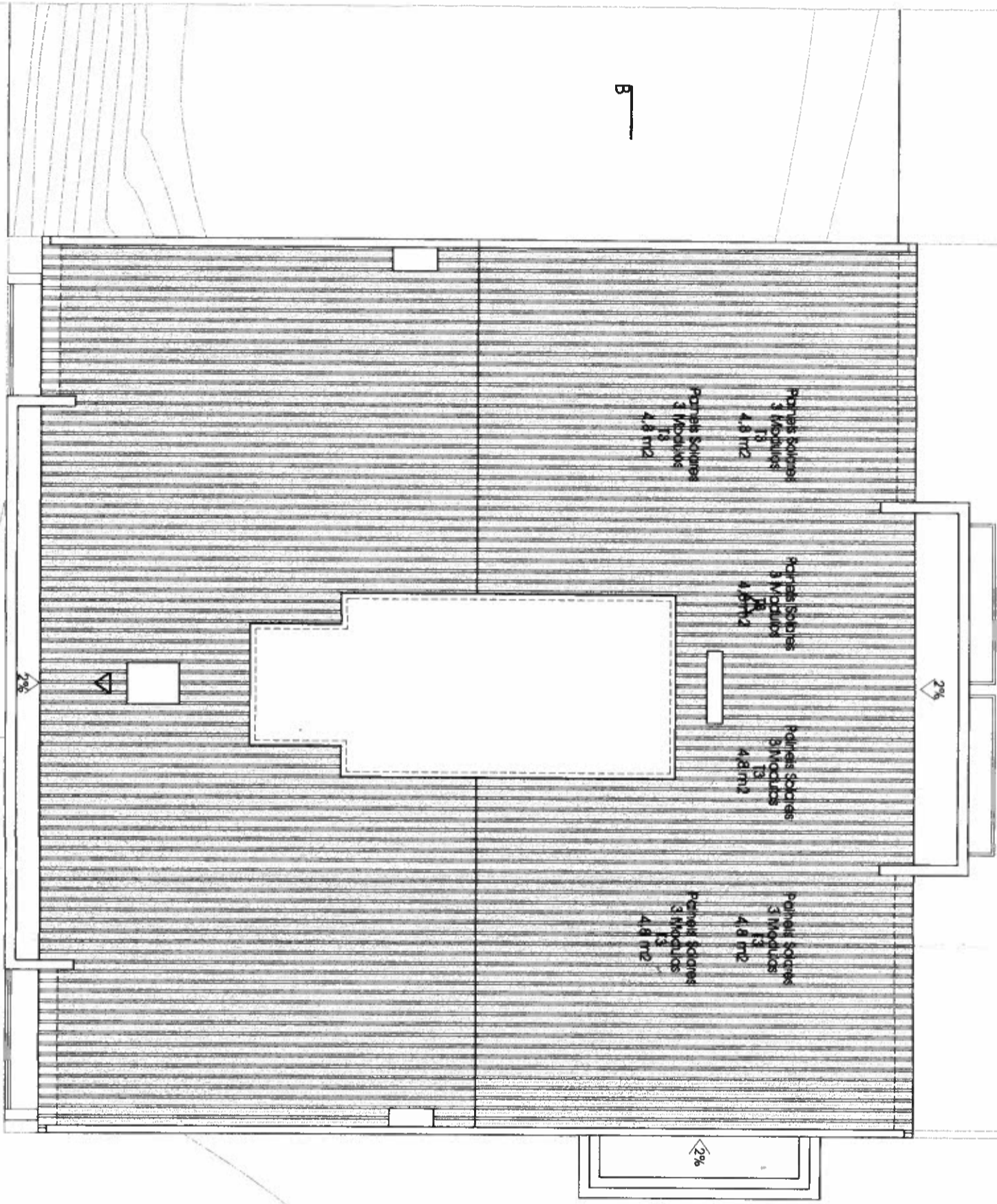
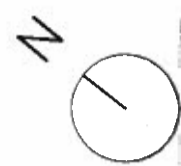

PLANTA DA COBERTURA

SUBSTITUI FOLHA 411



Av. Infante D. Henrique, 883 2870-157 Montijo
 tel.: 212 308 120 fax: 212 308 121
 arquitectos@fidalgominero.pt

QUADRO DE AREAS DO EDIFÍCIO - LOTE 19

plac	tracção	tipologia	área construção	área bruta	área útil	área habitável	área varandas	volume	área implantação	cérea máxima	nº de pisos acima do solo	nº de pisos abaixo do solo	nº de fogos
276,86	28,81	25,62	559,40										
28,81	54,74												
30,91	27,47												
30,91	27,47												
42,09	56,29												
28,81	25,62												
1468,10	1192,73	1038,86	15,33	17,26	2053,24	270,80	9,56	3	1	4	5043		
677,20	760,26	653,42	15,33	17,26	2458,16								

CÂMARA MUNICIPAL MONTIJO
 D.P.T.U.
 CONFERE COM O ORIGINAL
 11/21/2017
 [Signature]

arquitectos alexandre mineiro - pedro campino
 tecnico [Signature] arquivo 0564_L20
 cliente PACTO D'ÁGUA, LDA
 local Topodas, Lote 20, Processo de Lotçamento 1-2/06 (Alteração do Alvará de Lotçamento 282/01), Canha, Montijo
 estudo
 EDIFÍCIO DE HABITAÇÃO MULTIFAMILIAR
 fase OBRA DE CONSTRUÇÃO
 AUTORIZAÇÃO ADMINISTRATIVA
 PROJECTO DE ARQUITECTURA
 titulo PLANTAS
 CAMARA MUNICIPAL DE MONTIJO
 DATU
 esca DOCUMENTO ANEXO AO REQUERIMENTO Agosto 2007

DE 08 JUN 2017
 Nº 3497

substitui _____ numero _____
 substituido por _____ numero **05**

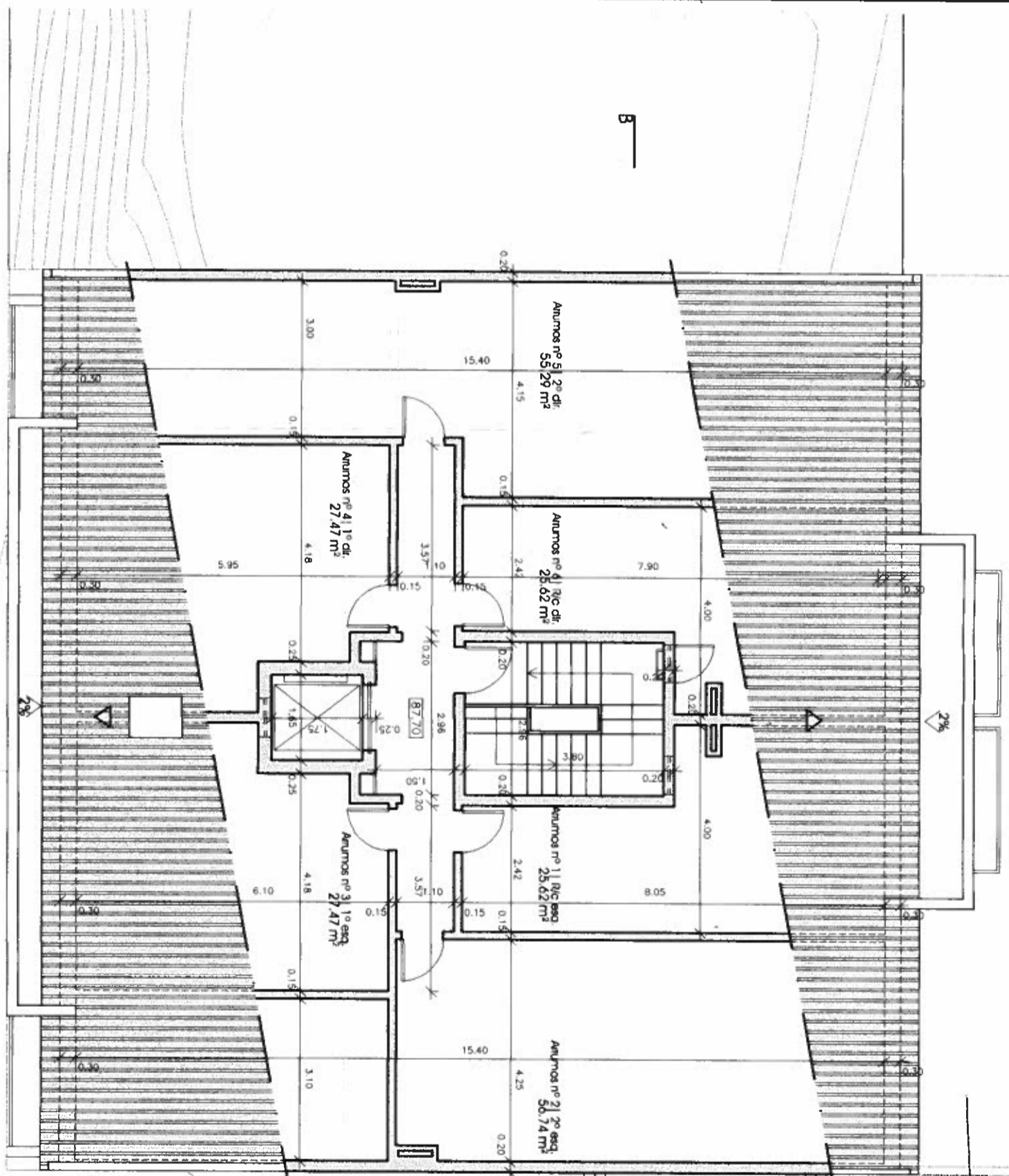
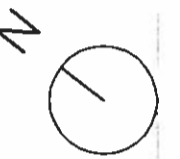

78.50

LA

78

PLANTA DO SÓTÃO

CÂMARA MUNICIPAL MONTIJO
D.P.T.U
CONFERE COM O ORIGINAL
3/2000
Claro

ALÇADO FRONTAL

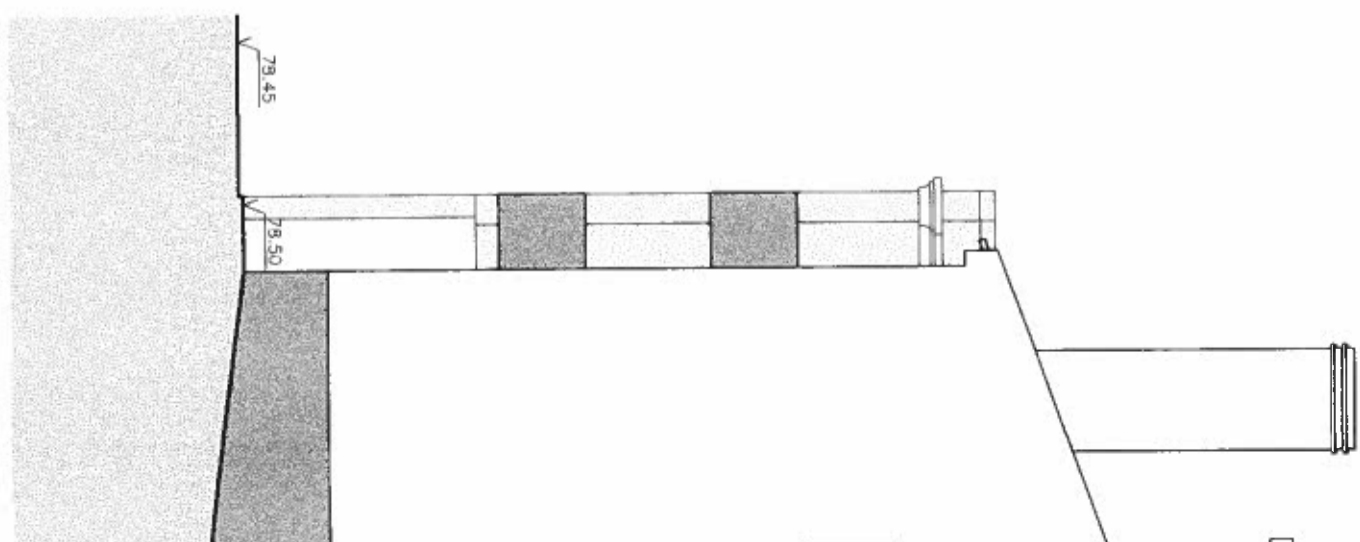
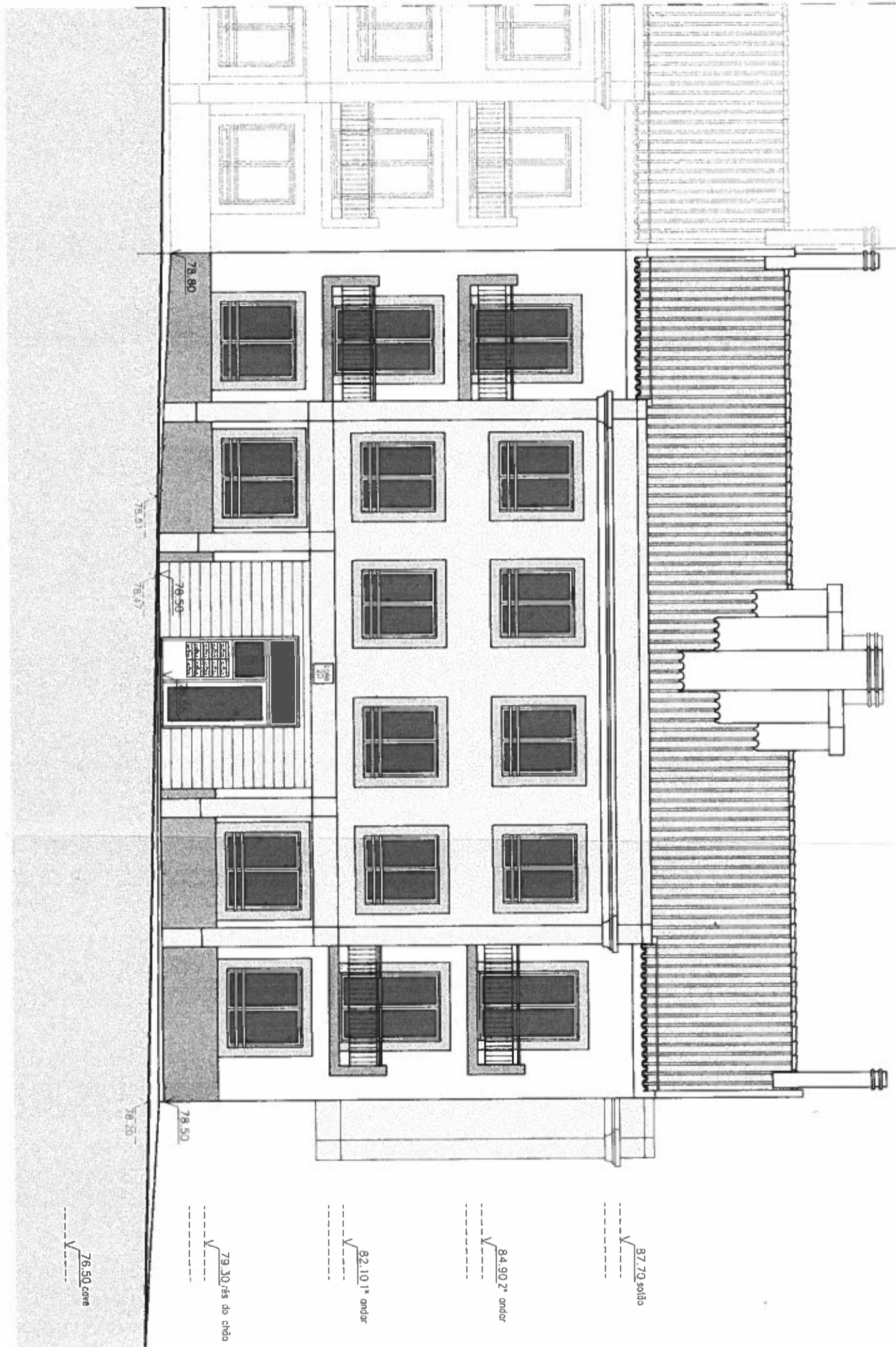

CAMARA MUNICIPAL MONTIVU
D.P.T.U
CONFERE COM O ORIGINAL
13/3/2008
[Signature]

CAMARA MUNICIPAL MONTIJO
D.P.T.U

CONFERE COM O ORIGINAL
15/08/2007
D. J. V.

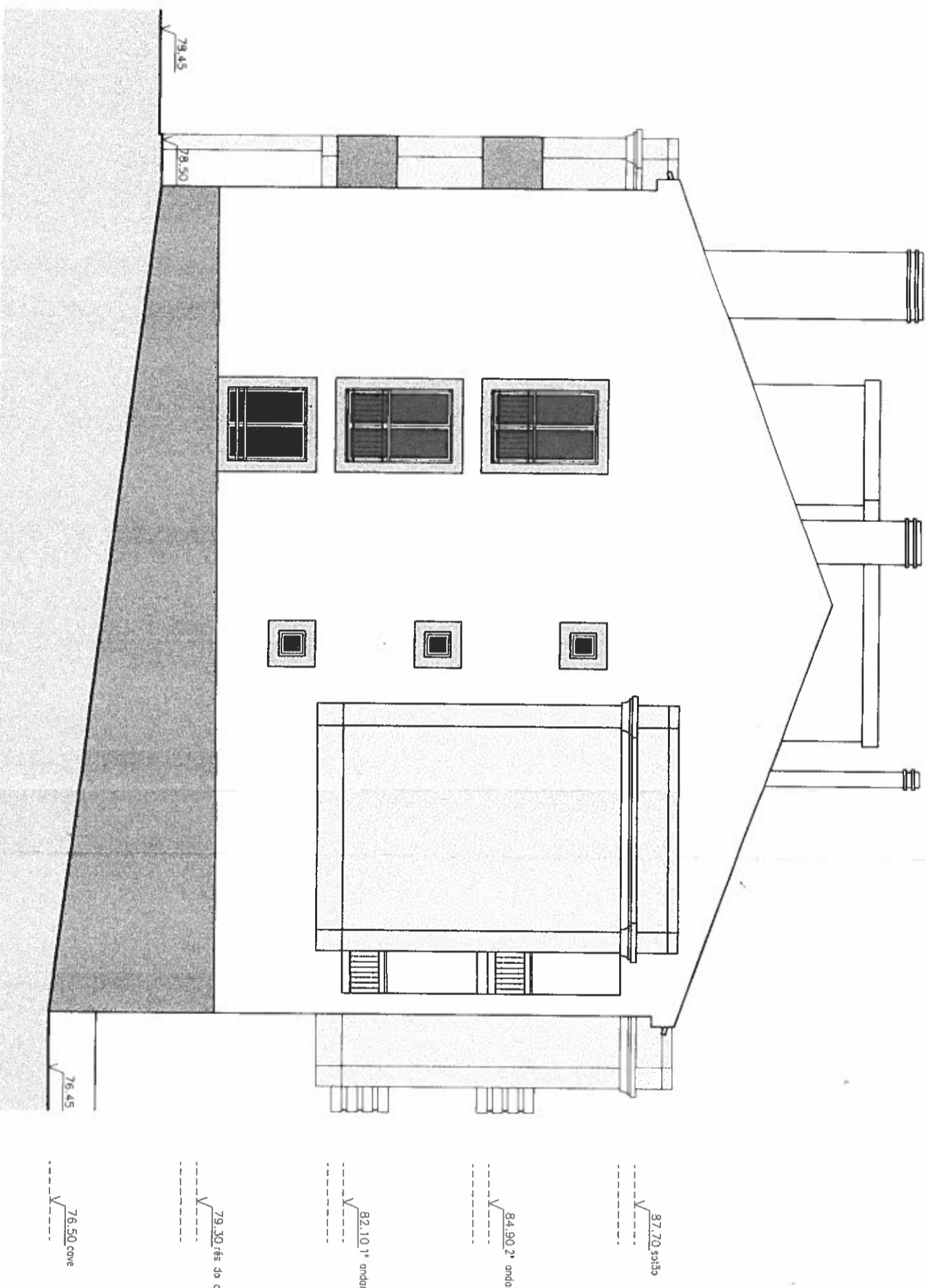

ALÇADO LATERAL DIREITO

SUBSTITUI FOLHA 410



Av. Infante D. Henrique, 883 2870-157 Montijo
tel.: 212 308 120 fax: 212 308 121
arquitectos@fidalgominero.pt

mapa de cores e materiais

- reboco pintado com tinta plástica cor - branco (ref. NCS S0500-N)
- reboco pintado com tinta plástica cor - cinza médio (ref. NCS S 4000-N)
- reboco pintado com tinta plástica cor - cinza escuro (ref. NCS S 6000-N)
- reboco pintado com tinta plástica cor - amarelo (ref. NCS S 0540-Y10R)
- pedra - moleano claro
- forra em bloco split cor - pedra
- cobertura em telha lisa
- chaminé rebocada pintada com tinta plástica cor - bronze (ref. NCS S 0500-N)
- chapéu em aço galvanizado à cor natural
- recipientes postais em alumínio lacado cor - cinza médio (ref. NCS S 4000-N)(ref. RAL 9007)
- colilharia de alumínio lacado cor - cinza médio (ref. NCS S 4000-N) (ref. RAL 9007)
- guarda metálica pintada a aerífico cor - cinza escuro (ref. NCS S7500-N) (ref. RAL 7043)
- grelha em alumínio lacado cor - cinza escuro (ref. NCS S7500-N) (ref. RAL 7043)
- portão em alumínio cor - cinza escuro (ref. NCS S7500-N) (ref. RAL 7043)

arquitectos alexandre mineiro - pedro campino tecnico JP arquivo 0564_L20

cliente PACTO D'ÁGUA, LDA local Topoões, Lote 20, Processo de Loteamento 1-2/06 (Alterção do Alvará de Loteamento 282/01), Canha, Montijo estudo

fase OBRA DE CONSTRUÇÃO titulo AUTORIZAÇÃO ADMINISTRATIVA PROJECTO DE ARQUITECTURA

escad D.P.P.T.U. Nº 08 - J. 2007 data Agosto 2007

CÂMARA MUNICIPAL DE MONTIJO D.A.U. Nº 3067

substituído por numero 06

CÂMARA MUNICIPAL MONTIJO

D.P.T.U
CONFERE COM O ORIGINAL

413/2007
Jorge

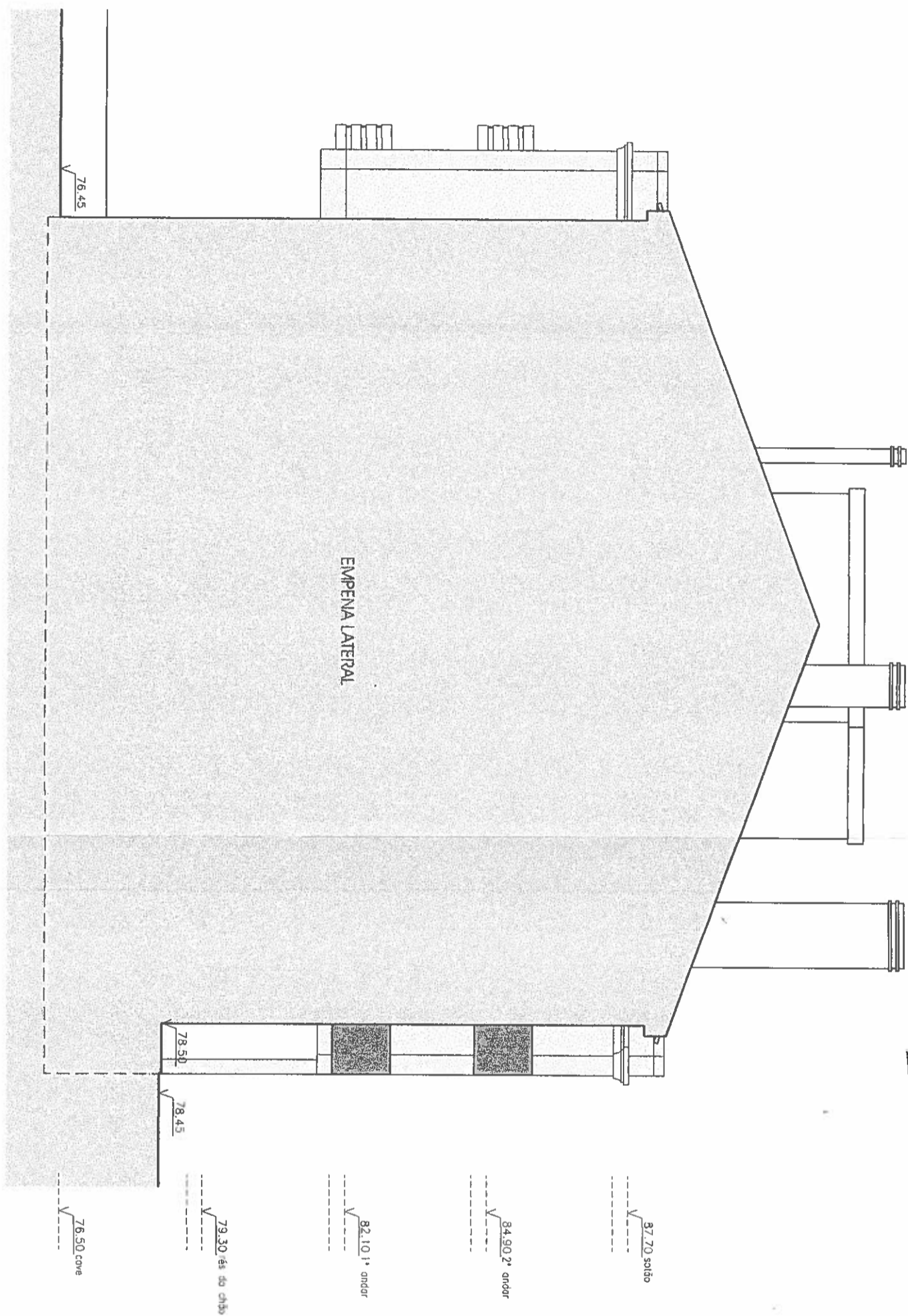

Av. Infante D. Henrique, 883 2870-157 Montijo
tel.: 212 308 120 / fax: 212 308 121
arquitecto@fidalgomineiro.pt



mapa de cores e materiais

- reboco pintado com tinta plástica cor - branco (ref. NCS S 0500-N)
- reboco pintado com tinta plástica cor - cinza médio (ref. NCS S 4000-N)
- reboco pintado com tinta plástica cor - cinza escuro (ref. NCS S 6000-N)
- reboco pintado com tinta plástica cor - amarelo (ref. NCS S 0540-Y10R)
- pedra - molbano claro
- forro em bloco split
- cor - pedra
- cobertura em telha lisa
- chaminé rebocada pintada com tinta plástica cor - branco (ref. NCS S 0500-N)
- chapéu em aço galvanizado à cor natural
- receptáculos postais em alumínio lacado cor - cinza médio (ref. NCS S 4000-N)(ref. RAL 9007)
- caixilharia de alumínio lacado cor - cinza médio (ref. NCS S 4000-N) (ref. RAL 9007)
- guarda metálica pintada a acrílico cor - cinza escuro (ref. NCS S7500-N) (ref. RAL 7043)
- grelha em alumínio lacado cor - cinza escuro (ref. NCS S7500-N) (ref. RAL 7043)
- portão em alumínio cor - cinza escuro (ref. NCS S7500-N) (ref. RAL 7043)

arquitectos
alexandre mineiro - pedro campino
tecnico
arquivo 0564_LL20

cliente
PACTO D'ÁGUA, LDA
local
Tipopada, Lote 20, Processo de Lotçamento 1-2/06
(Alteração do Alvará de Lotçamento 282/01), Canha, Montijo
estudo
EDIFÍCIO DE HABITAÇÃO MULTIFAMILIAR

fase
OBRA DE CONSTRUÇÃO
AUTORIZAÇÃO ADMINISTRATIVA
PROJECTO DE ARQUITECTURA

titulo
CÂMARA MUNICIPAL DE MONTIJO
DADOS
DOCUMENTO ANEXO AO REQUERIMENTO
escala
1/100
DE 08.08.2007
data
Agosto 2007
N.º
3497

substitu
numero
07
substituido por

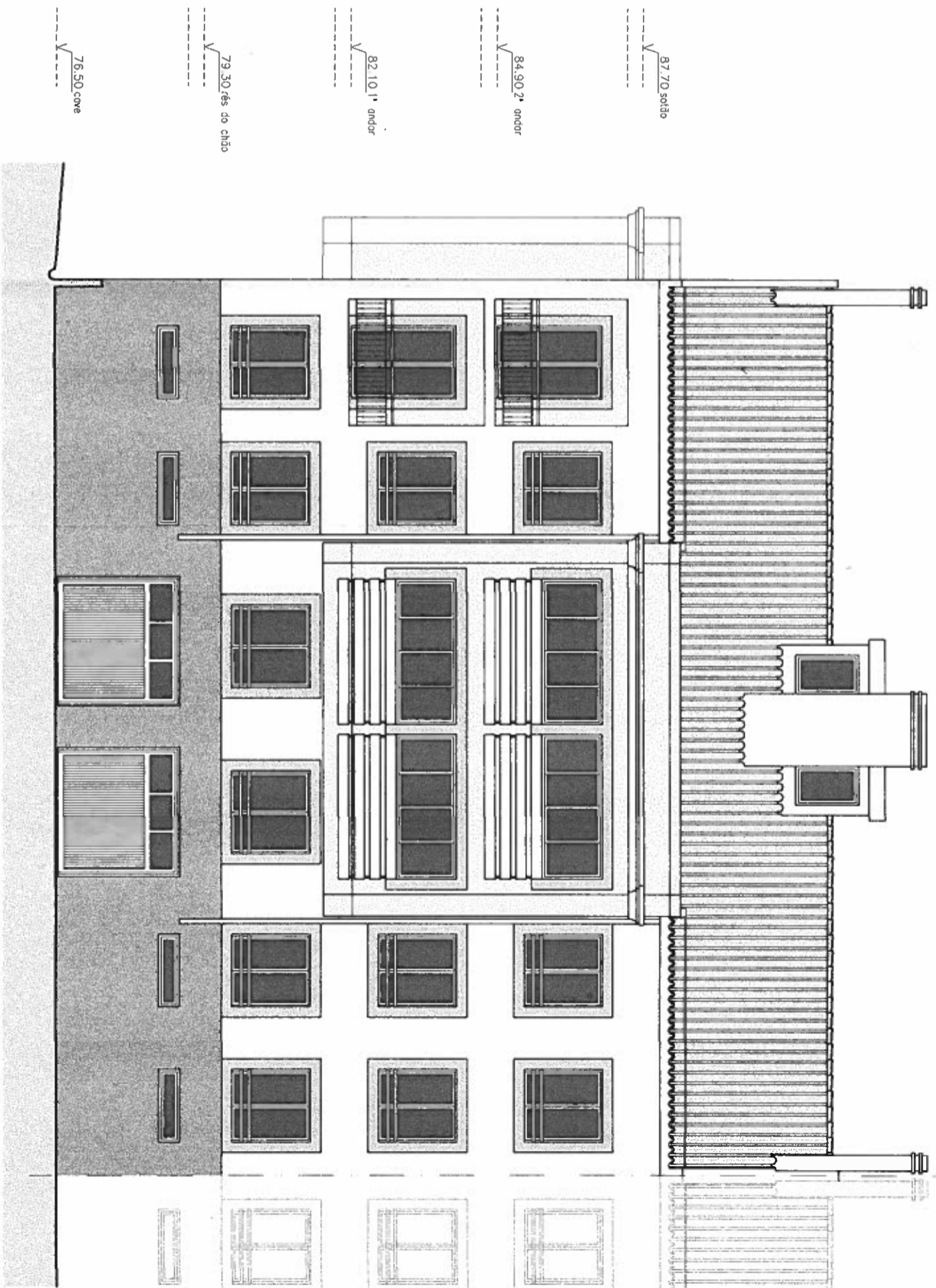

ALÇADO TARDOZ

CAMARA MUNICIPAL MONTIJO
D.P.T.U
CONFERE QM O ORIGINAL
4/3/2009
[Signature]

CORTE A

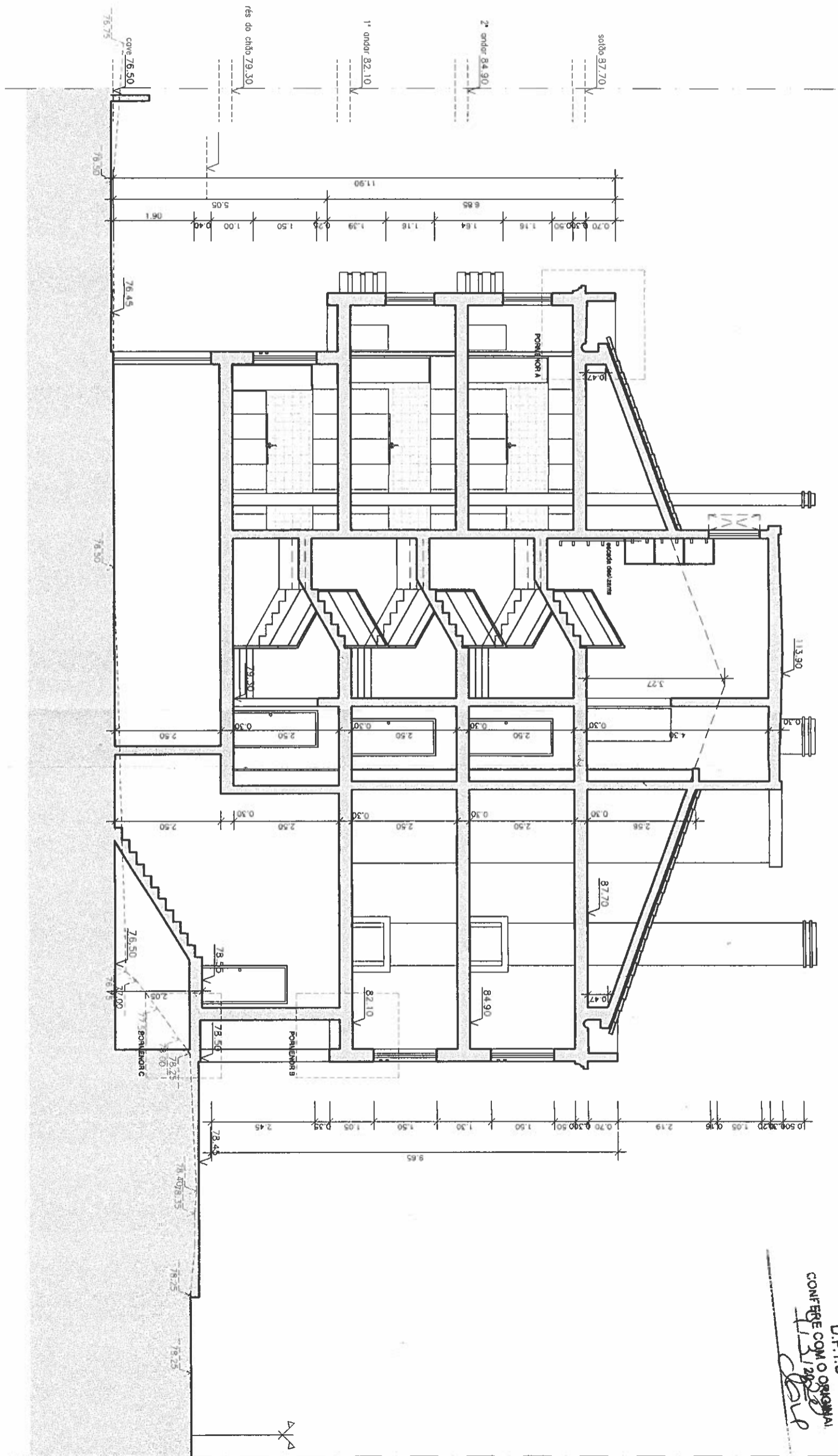

CAMARA MUNICIPAL MONTI...
 D.P.T.U
 CONFERE COM O ORIGINAL
 20/03/2019
[Handwritten Signature]



Av. Infante D. Henrique, 883 2870-157 Montijo
 tel.: 212 308 120 fax: 212 308 121
 arquitectos@fidalgomineiro.pt

eixo da via
 cota altimétrica do terreno
 segundo levantamento topográfico

CÂMARA MUNICIPAL MOI...
 D.P.T.U
 CONFERE COM O ORIGINAL
 13/10/08
[Signature]

SUBSTITUI FOLHA 408

arquitectos alexandre mineiro - pedro campino tecnico arquivo 0564_L20

cliente PACTO D'ÁGUA, LDA local Tapoadas, Lote 20, Processo de Lotçamento 1-2/06 (Alteração do Alvará de Lotçamento 282/01), Canha, Montijo estudo

EDIFÍCIO DE HABITAÇÃO MULTIFAMILIAR

fase OBRA DE CONSTRUÇÃO
 AUTORIZAÇÃO ADMINISTRATIVA
 PROJECTO DE ARQUITECTURA

título CORTES

CÂMARA MUNICIPAL DE MONTIJO
 D.A.U.
 16100 DEPARTAMENTO ANEXO AO SERVIÇO DE ARQUITECTURA 2007

escala DE 1/800 DE 30.10.2007

N.º 3097

substituído por número

08

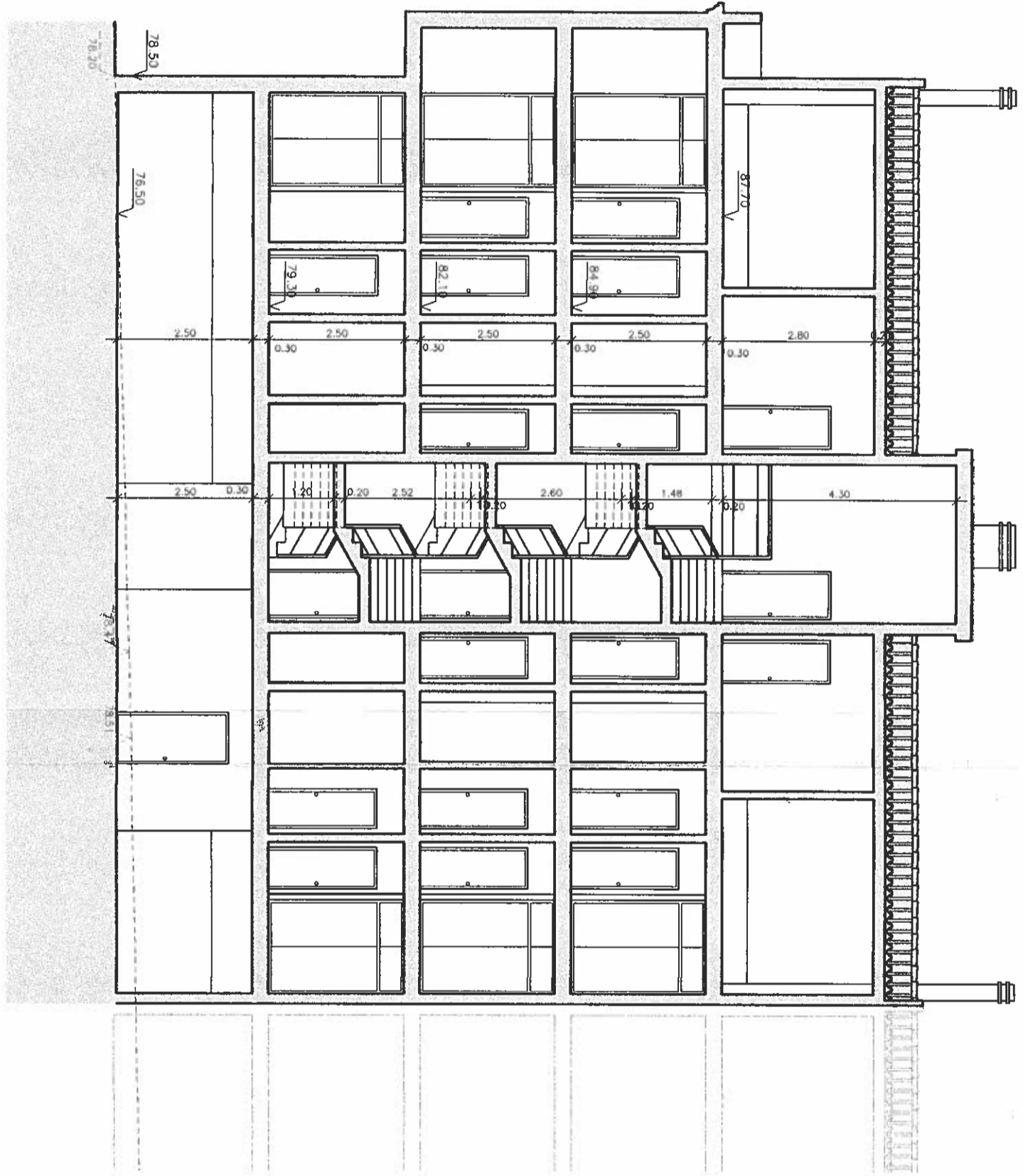

CORTE B