



CÂMARA MUNICIPAL
GAA
 TODO UM MUNDO

Projeto aprovado correspondente ao
 alvará de habitação 87/17 emitido em
 06-03-2017

Está conforme o original. 03/04/2017

Código para verificação em www.gaiurb.pt/pa:1TeRA

 Gabinete de Engenharia - Construção CHL, Lda. R. João de Deus nº 217 - 1º - Sala 10 4400 - Vila Nova de Gaia Telef. - 223770430 Fax - 223770439	Responso: CAIXA DE CREDITO AGRICOLA MUTUO DA COSTA VERDE, CRL	Tipo: LICENCIAMENTO DE OBRAS DE EDIFICAÇÃO
	Local: TRAVESSA JOAQUIM LOPES PINTOR, 81 - VILAR DO PARABO - VN GAA	Data: NOVEMBRO 2016
DESIGNAÇÃO: PLANTA DO RES DO CHÃO	Esc.: 1:500	Nº: 01
D.TECNICO:		



CONSTRUCCIONES Y OBRAS DE ACERCA
S.A. DE C.V. (SOCIETAT) S.A. DE C.V.
CALLE DE LA INDUSTRIA 1000
CALLE DE LA INDUSTRIA 1000
CALLE DE LA INDUSTRIA 1000

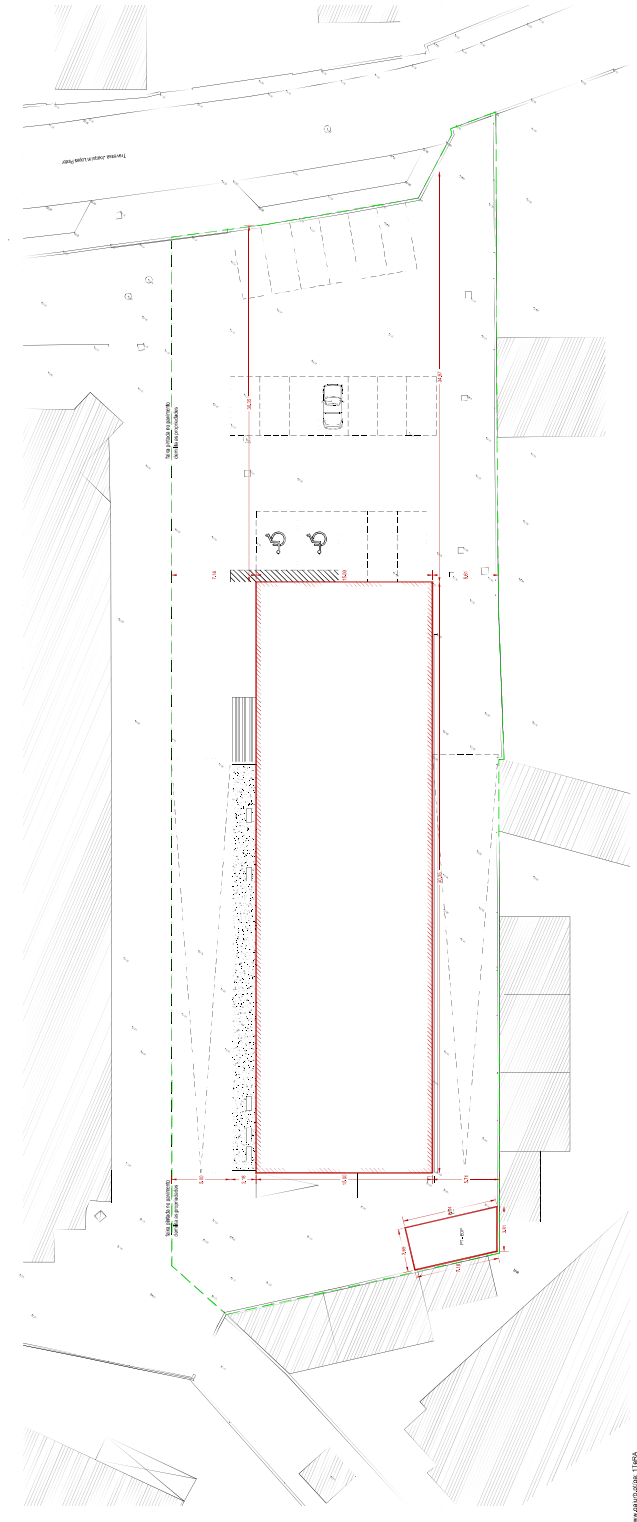

Nombre: **CONSTRUCCIONES Y OBRAS DE ACERCA S.A. DE C.V.**
Calle: **CALLE DE LA INDUSTRIA 1000**
C.P.: **06100**
Tel.: **55 53 53 53 53**
E-mail: **info@endir.com.mx**
Sitio Web: **www.endir.com.mx**

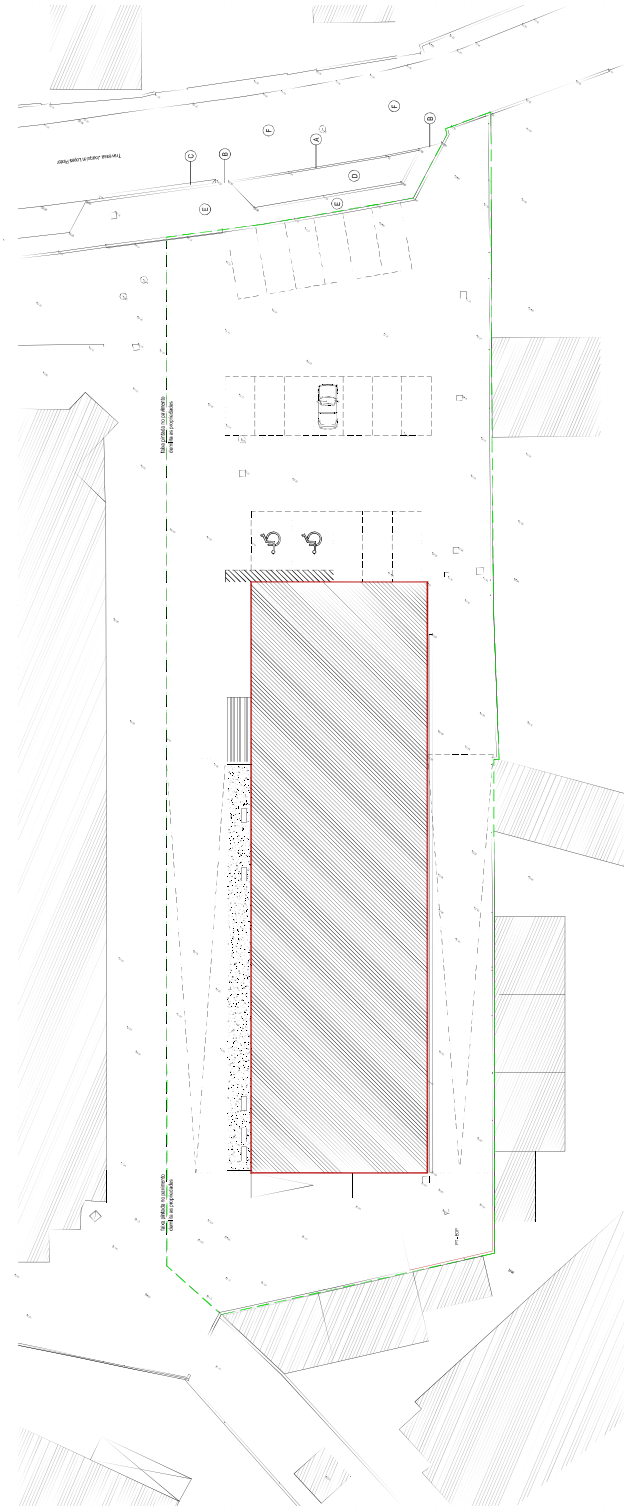

LEGENDA

LINEE

- 1 LINEA DI INTERRAMENTO
- 2 LINEA DI FINESTRA
- 3 LINEA DI PARETE
- 4 LINEA DI DIVISORIA
- 5 LINEA DI SOTTOFONDO
- 6 LINEA DI SOSTA
- 7 LINEA DI SOSTA
- 8 LINEA DI SOSTA
- 9 LINEA DI SOSTA
- 10 LINEA DI SOSTA
- 11 LINEA DI SOSTA
- 12 LINEA DI SOSTA
- 13 LINEA DI SOSTA
- 14 LINEA DI SOSTA
- 15 LINEA DI SOSTA

PROGETTO

- 1 LINEA DI SOSTA
- 2 LINEA DI SOSTA
- 3 LINEA DI SOSTA
- 4 LINEA DI SOSTA
- 5 LINEA DI SOSTA
- 6 LINEA DI SOSTA
- 7 LINEA DI SOSTA
- 8 LINEA DI SOSTA
- 9 LINEA DI SOSTA
- 10 LINEA DI SOSTA
- 11 LINEA DI SOSTA
- 12 LINEA DI SOSTA
- 13 LINEA DI SOSTA
- 14 LINEA DI SOSTA
- 15 LINEA DI SOSTA

ARMAMENTO

- 1 LINEA DI SOSTA
- 2 LINEA DI SOSTA
- 3 LINEA DI SOSTA
- 4 LINEA DI SOSTA
- 5 LINEA DI SOSTA
- 6 LINEA DI SOSTA
- 7 LINEA DI SOSTA
- 8 LINEA DI SOSTA
- 9 LINEA DI SOSTA
- 10 LINEA DI SOSTA
- 11 LINEA DI SOSTA
- 12 LINEA DI SOSTA
- 13 LINEA DI SOSTA
- 14 LINEA DI SOSTA
- 15 LINEA DI SOSTA

FENDR

Studio di Architettura e Progettazione
Via ...

PROGETTO

1 LINEA DI SOSTA

ARMAMENTO

1 LINEA DI SOSTA

LEGENDA

1 LINEA DI SOSTA

2 LINEA DI SOSTA

3 LINEA DI SOSTA

4 LINEA DI SOSTA

5 LINEA DI SOSTA

6 LINEA DI SOSTA

7 LINEA DI SOSTA

8 LINEA DI SOSTA

9 LINEA DI SOSTA

10 LINEA DI SOSTA

11 LINEA DI SOSTA

12 LINEA DI SOSTA

13 LINEA DI SOSTA

14 LINEA DI SOSTA

15 LINEA DI SOSTA

PROGETTO

1 LINEA DI SOSTA

2 LINEA DI SOSTA

3 LINEA DI SOSTA

4 LINEA DI SOSTA

5 LINEA DI SOSTA

6 LINEA DI SOSTA

7 LINEA DI SOSTA

8 LINEA DI SOSTA

9 LINEA DI SOSTA

10 LINEA DI SOSTA

11 LINEA DI SOSTA

12 LINEA DI SOSTA

13 LINEA DI SOSTA

14 LINEA DI SOSTA

15 LINEA DI SOSTA

ARMAMENTO

1 LINEA DI SOSTA

2 LINEA DI SOSTA

3 LINEA DI SOSTA

4 LINEA DI SOSTA

5 LINEA DI SOSTA

6 LINEA DI SOSTA

7 LINEA DI SOSTA

8 LINEA DI SOSTA

9 LINEA DI SOSTA

10 LINEA DI SOSTA

11 LINEA DI SOSTA

12 LINEA DI SOSTA

13 LINEA DI SOSTA

14 LINEA DI SOSTA

15 LINEA DI SOSTA

LEGENDA

1 LINEA DI SOSTA

2 LINEA DI SOSTA

3 LINEA DI SOSTA

4 LINEA DI SOSTA

5 LINEA DI SOSTA

6 LINEA DI SOSTA

7 LINEA DI SOSTA

8 LINEA DI SOSTA

9 LINEA DI SOSTA

10 LINEA DI SOSTA

11 LINEA DI SOSTA

12 LINEA DI SOSTA

13 LINEA DI SOSTA

14 LINEA DI SOSTA

15 LINEA DI SOSTA

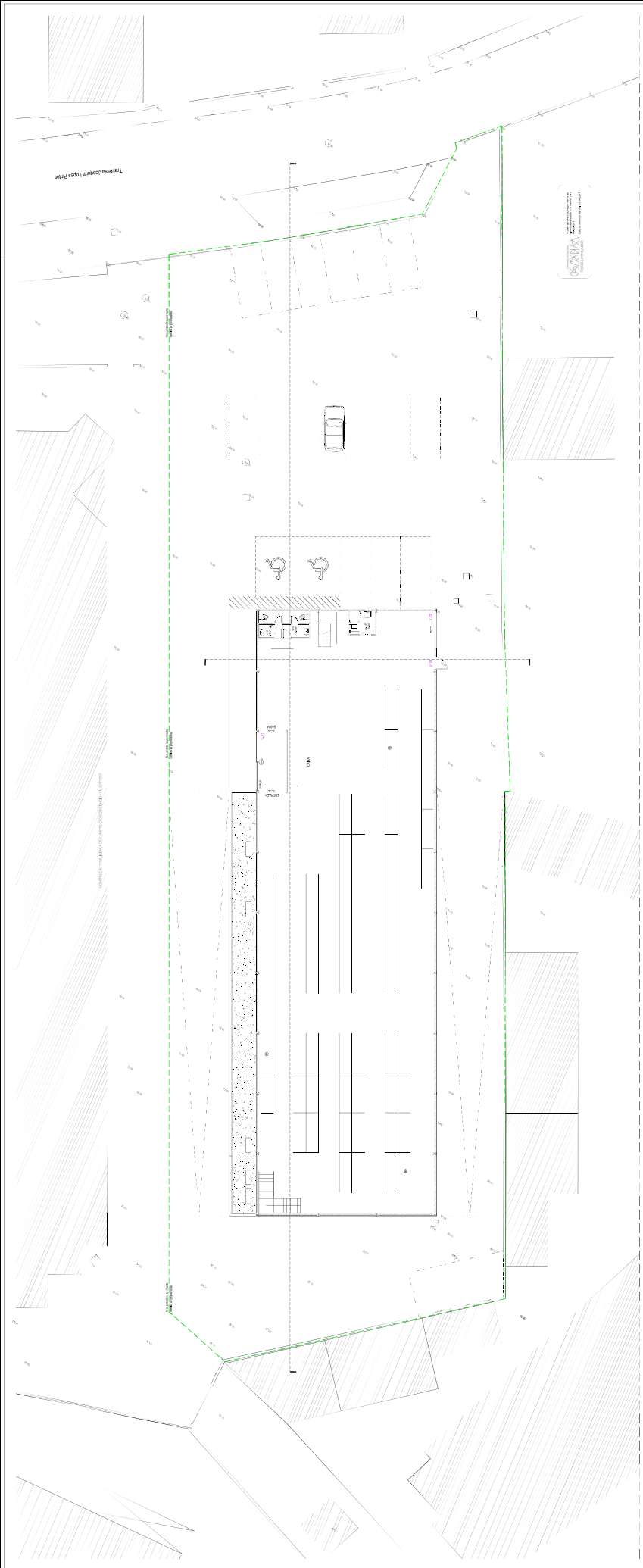

Төрөлжөү хөдөлгөөний үйлчилгээний байр

Хөдөлгөөний байрны үйлчилгээний байр



	1. ӨМӨНДӨӨ ХӨДӨӨЛӨӨН 2. ӨМӨНДӨӨ ХӨДӨӨЛӨӨН 3. ӨМӨНДӨӨ ХӨДӨӨЛӨӨН	4. ӨМӨНДӨӨ ХӨДӨӨЛӨӨН 5. ӨМӨНДӨӨ ХӨДӨӨЛӨӨН	6. ӨМӨНДӨӨ ХӨДӨӨЛӨӨН 7. ӨМӨНДӨӨ ХӨДӨӨЛӨӨН
	8. ӨМӨНДӨӨ ХӨДӨӨЛӨӨН 9. ӨМӨНДӨӨ ХӨДӨӨЛӨӨН 10. ӨМӨНДӨӨ ХӨДӨӨЛӨӨН	11. ӨМӨНДӨӨ ХӨДӨӨЛӨӨН 12. ӨМӨНДӨӨ ХӨДӨӨЛӨӨН	13. ӨМӨНДӨӨ ХӨДӨӨЛӨӨН 14. ӨМӨНДӨӨ ХӨДӨӨЛӨӨН

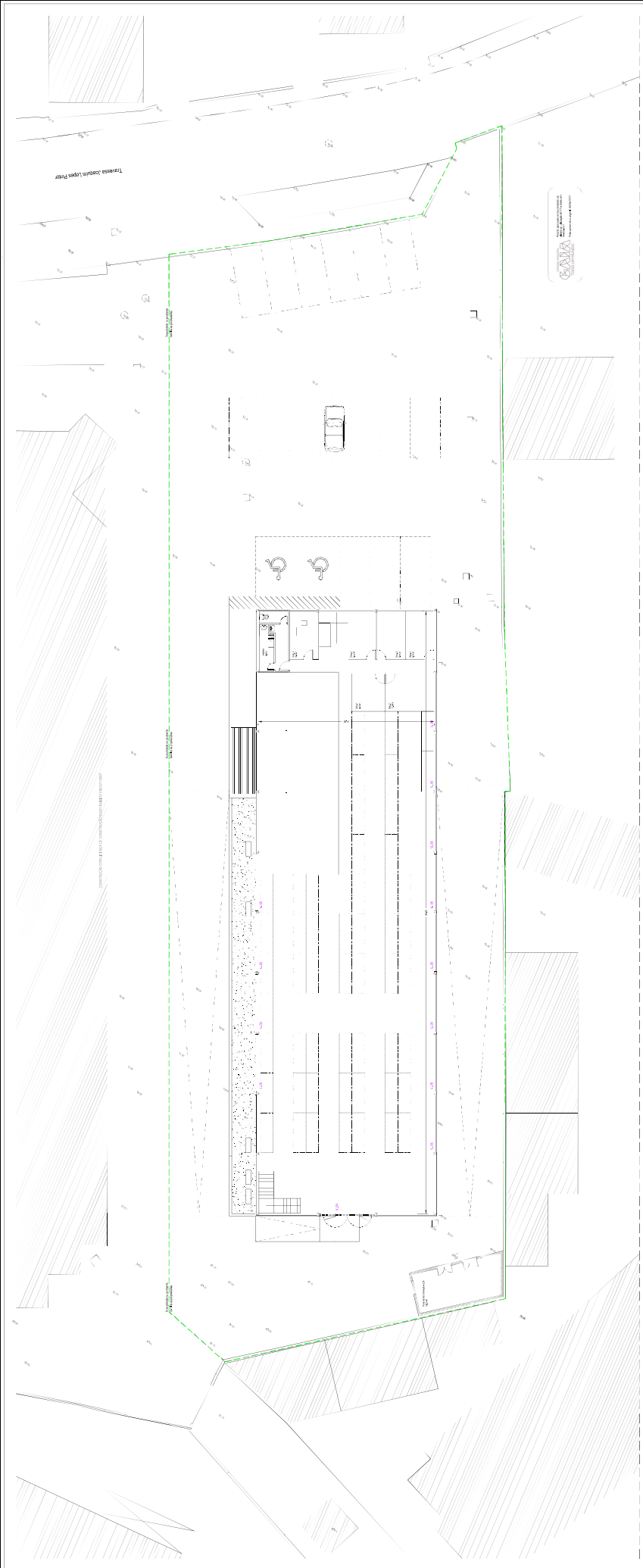

Terrace Jardin Loggia Park



	LEONARDO S.p.A. - Via

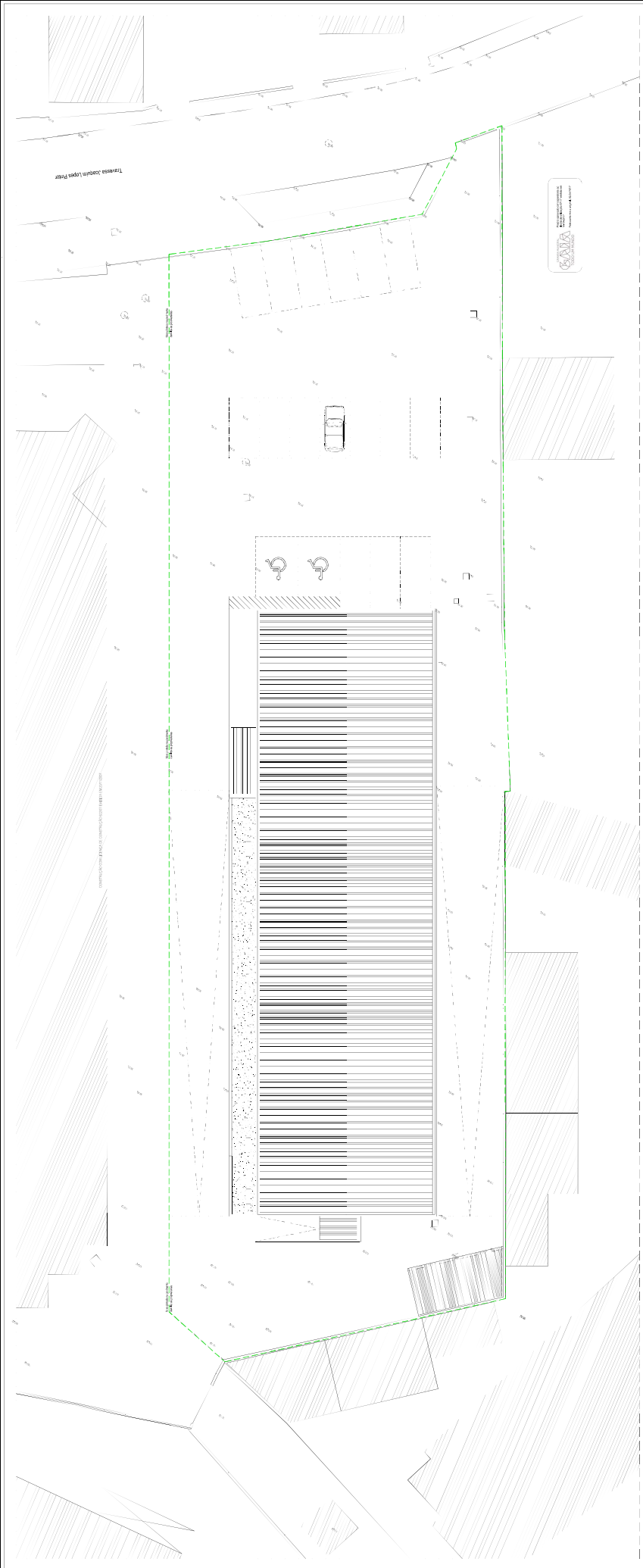

LEONAR
 Engenharia e Arquitetura
 Rua ...
 ...
 ...
 ...

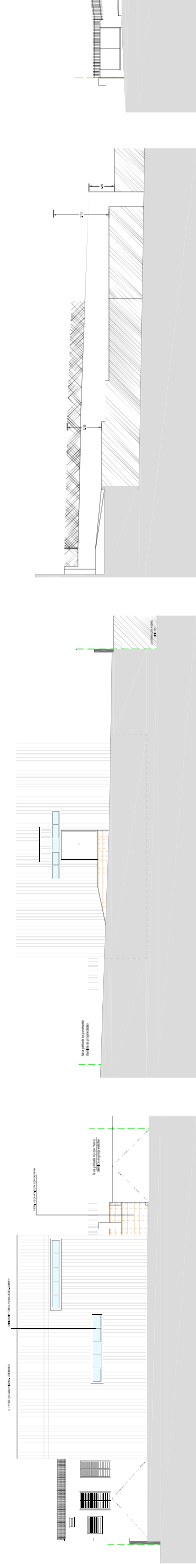
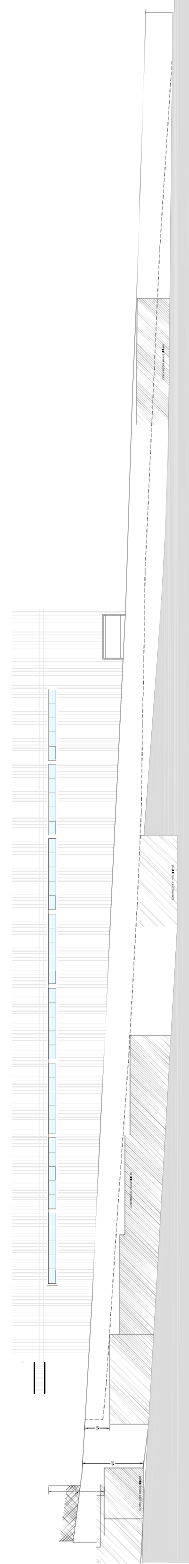
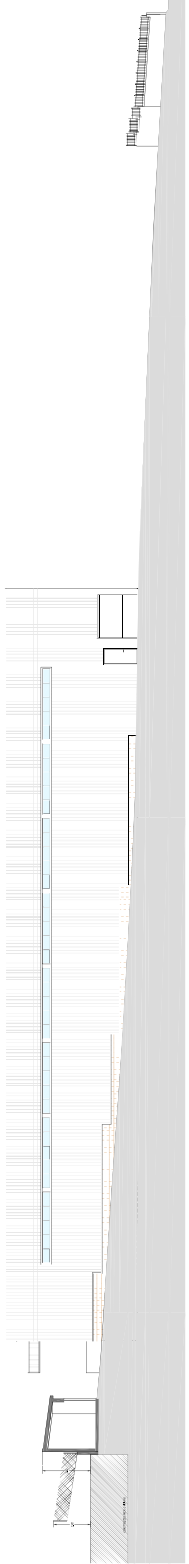
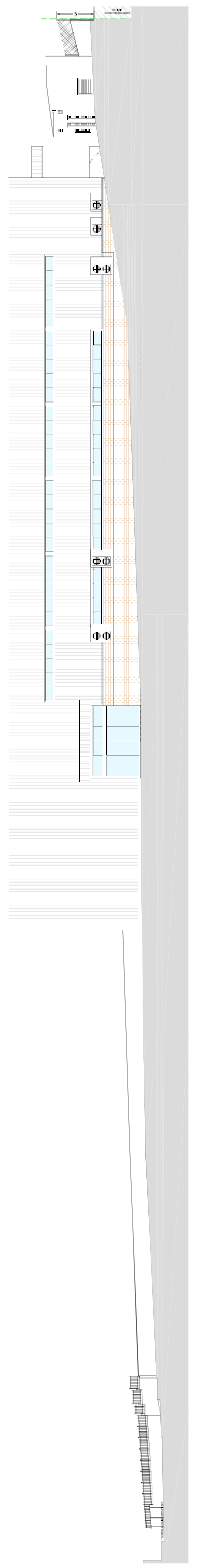
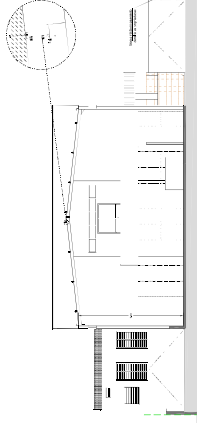

		Saray Yapı ve Mimarlık San. ve Tic. A.Ş. Saray Yapı ve Mimarlık San. ve Tic. A.Ş. Saray Yapı ve Mimarlık San. ve Tic. A.Ş.	
No: 01/2023 Tarih: 01.01.2023	No: 01/2023 Tarih: 01.01.2023	No: 01/2023 Tarih: 01.01.2023	No: 01/2023 Tarih: 01.01.2023

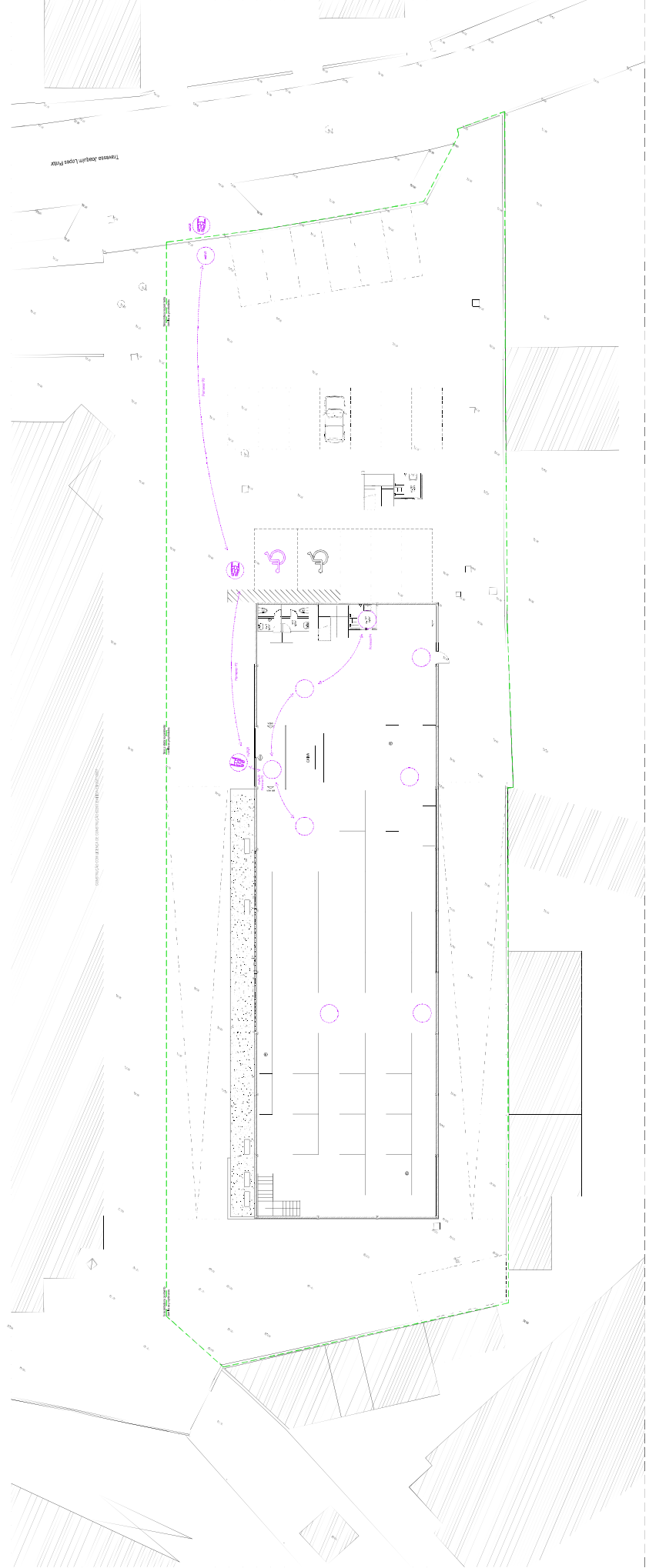
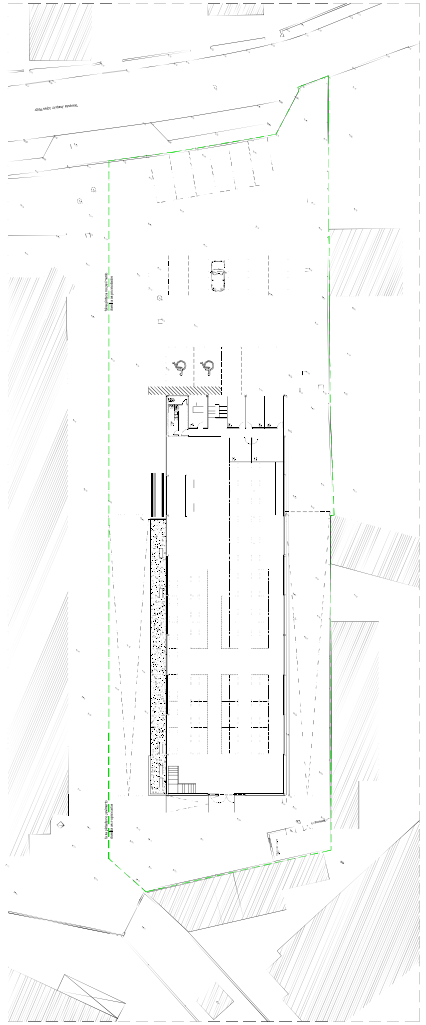
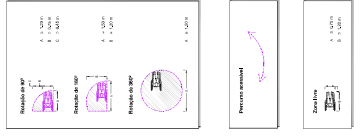
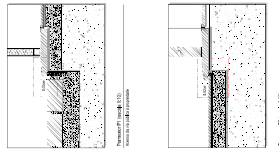
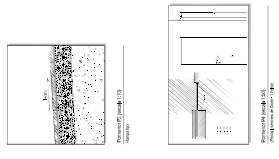

	4,89 x 2,30	1	2 barras de correr e 2 barras fixas	vidro temperado espessura segundo normas do fabricante	aluminio laminado incluindo todos os acessórios	granito amacelado	1	
	3,00 x 2,70	1	1 barra de correr	pannela sacada laminada e laminada incluindo todos os acessórios	granito amacelado	1		
	1,00 x 2,20	1	1 barra de abrir	chapa metálica pintada de cor branca incluindo todos os acessórios	granito amacelado	1		

V.05

	4,89 x 2,30	1	5 barras de fixas	vidro temperado espessura segundo normas do fabricante	aluminio laminado incluindo todos os acessórios	granito amacelado	1	
	4,89 x 2,30	1	2 barras de abrir	chapa metálica pintada de cor branca incluindo todos os acessórios	granito amacelado	1		

ENDIR
 Engenharia e Arquitetura
 Rua João de Deus - 217 - Fº - Sala 10
 44000-000 - N. S. S. - Gauribato - BA
 Telf.: 223770430 Fax: 223770439
 O TÉCNICO:

Referência:
 CAXA DE CRÉDITO AGRÍCOLA MÚTUO DA COSTA VERDE - CRL
 Local:
 TRAVESSA JOAQUIM LOPES PINTOR, 81 - VILAR DO PARAISO - VI GAMA

DESIGNAÇÃO:
 MAPA DE VÍDOS

Tipo: LICENCIAMENTO DE OBRAS DE EDIFICAÇÃO
 Data: NOVENBRO 2016
 Esc.: 1:100 Nº: 09

Projeto aprovado correspondente ao
 número de verificação 07117 emitido em
 08/05/2017
 Está conforme o original. 03/04/2017

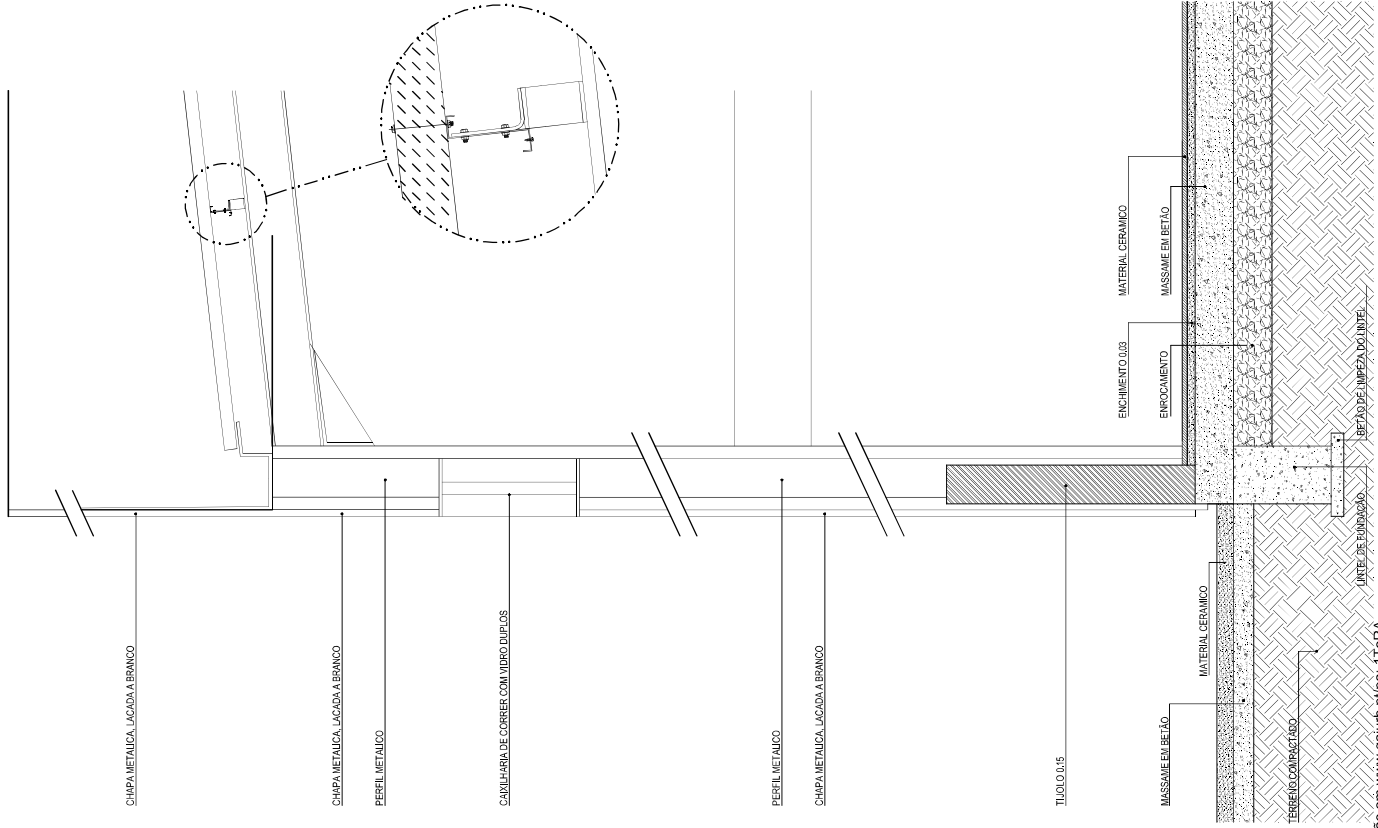

 <p> Gabinete de Engenharia - Construção Civil, Lda R. João de Deus - 217 - 1º - Sala 10 4.º andar - Centro Histórico - Vila Rica - RJ Tel.: 223770430 Fax: 223770439 O TÉCNICO: </p>	<p> Representa: CAIXA DE CRÉDITO AGRÍCOLA MUTUO DA COSTA VERDE, CRL Local: TRAVESSA JOAQUIM LOPES PINTOR, 81 - VILAR DO PARAISO - VI GUAIA </p>	<p> Tipo: LICENCIAMENTO DE OBRAS DE EDIFICAÇÃO </p>
	<p> DESIGNAÇÃO: FORMEJON CONSTRUTIVO </p>	<p> Data: NOVEMBRO 2016 </p>
		<p> Esc.: 1,20 </p>
		<p> Nº: 10 </p>

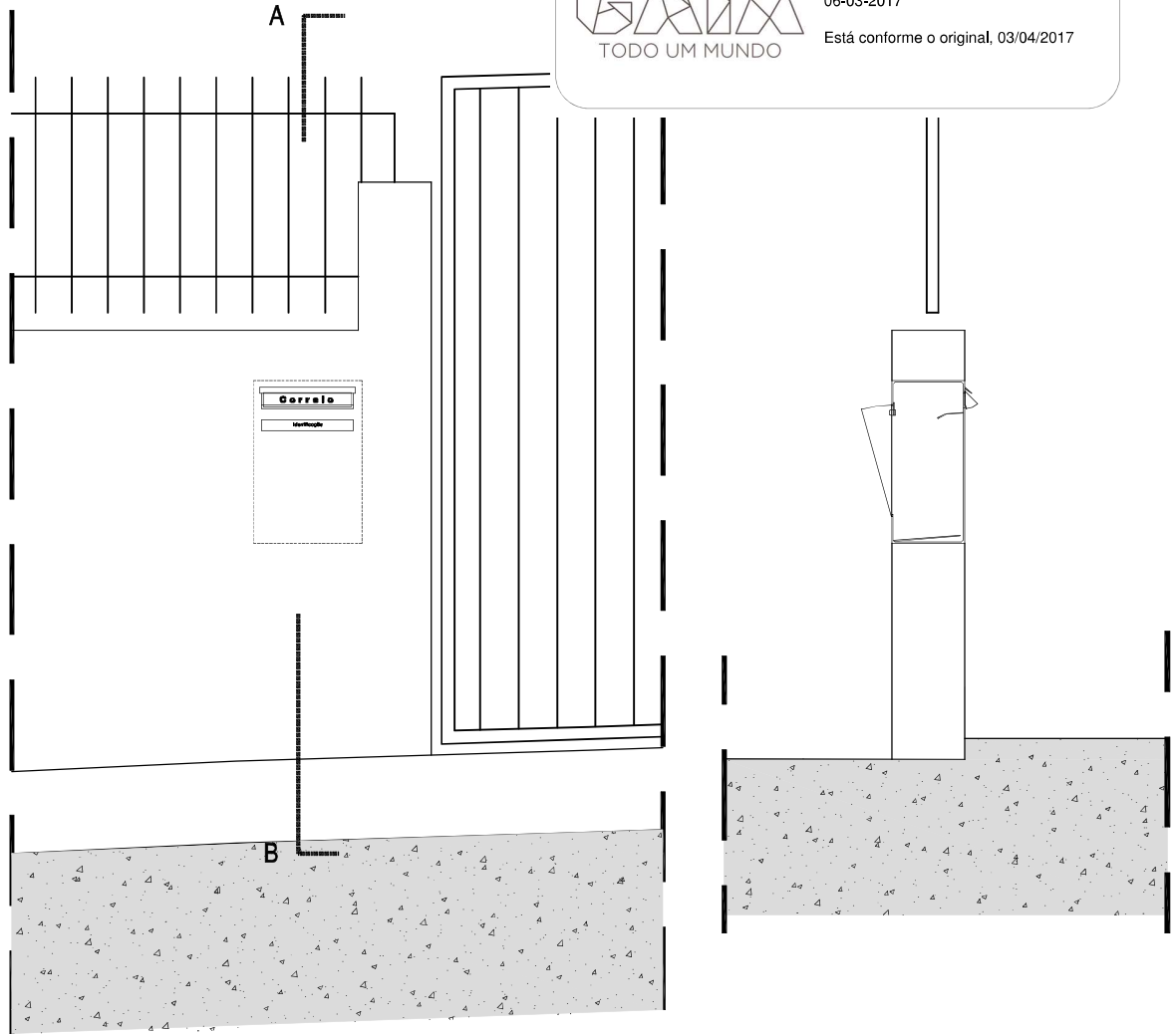

Alçado Exterior

Corte AB

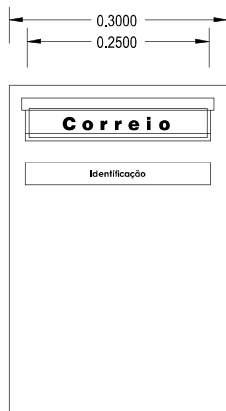

Pormenor esc. 1:10
 (alçado exterior)

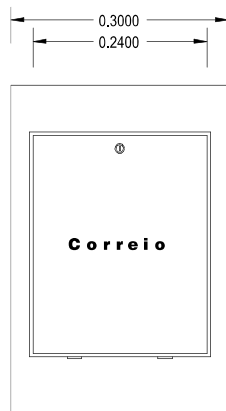

Pormenor esc. 1:10
 (alçado interior)

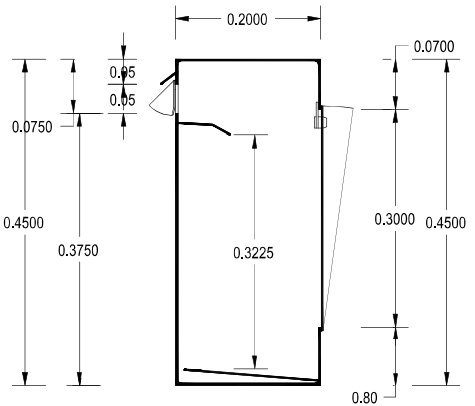

Pormenor esc. 1:10
 (corte vertical)

 <p>Gabinete de Engenharia - Construção Civil, Lda. R. João de Deus nº 217 - 1º - Sala 10 4400 Vila Nova de Gaia Telef. - 223770430 Fax - 223770439</p>	Requerente: CAIXA DE CRÉDITO AGRÍCOLA MUTUO DA COSTA VERDE, CRL Local: TRAVESSA JOAQUIM LOPES PINTOR, 81 - VILAR DO PARAISO - VN GAIA	Tipo: LICENCIAMENTO DE OBRAS DE EDIFICAÇÃO	
	DESIGNAÇÃO: 1TeRA RECETACULO POSTAL	Data: NOVEMBRO 2016	
	O TÉCNICO:	Esc.: 1.10 e 1.20	Nº: 11



ESTUDIO DE VIABILIDAD
 PARA LA CONSTRUCCIÓN DE UN CENTRO DE INVESTIGACIONES Y DESARROLLO TECNOLÓGICO EN EL SECTOR DE LA ZONA INDUSTRIAL DE LA CIUDAD DE QUITO

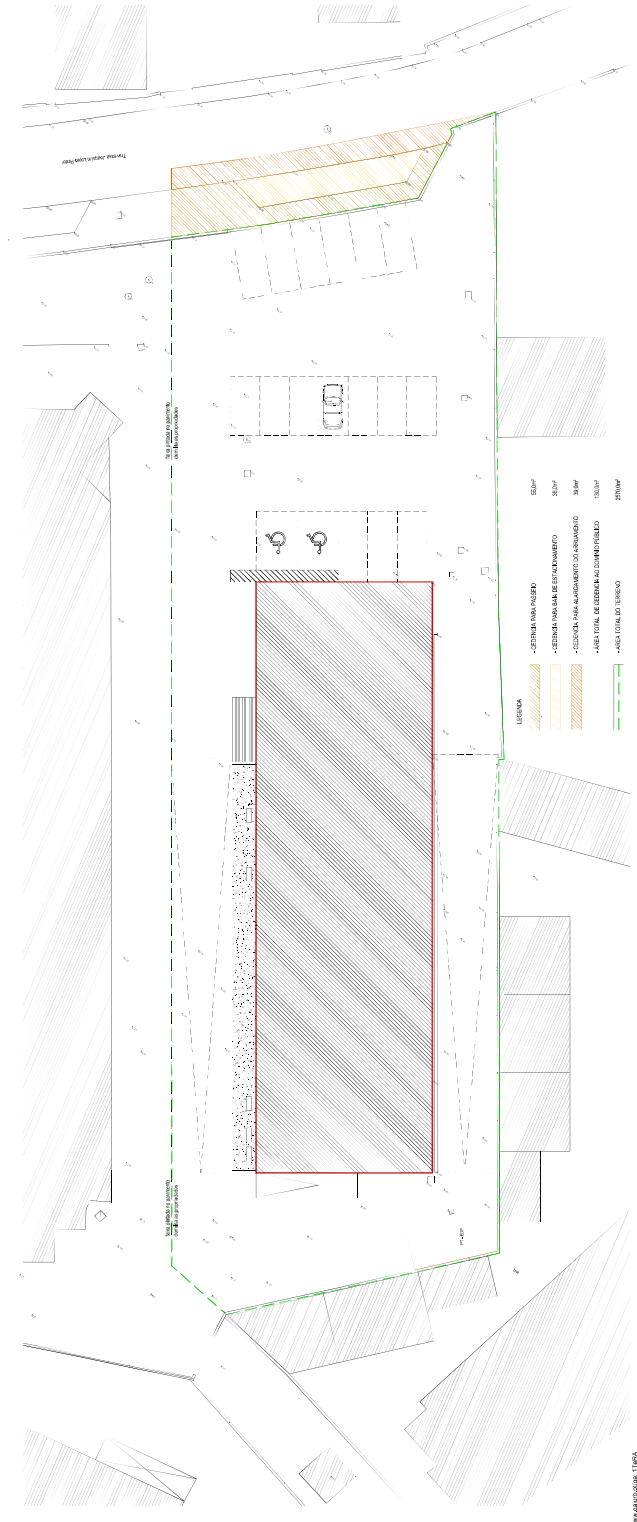

LEYENDA

	-ZONERA SIN PAREDA	ES:01'
	-ZONERA SIN PAREDA DE ESTACIONAMIENTO	ES:02'
	-ZONERA SIN PAREDA DE ESTACIONAMIENTO	ES:03'
	-ZONERA SIN PAREDA DE ESTACIONAMIENTO	ES:04'
	-LÍNEA TOTAL DE CIMENTACIÓN DE CONCRETO ARMADO	ES:05'
	-LÍNEA TOTAL DE CIMENTACIÓN DE CONCRETO ARMADO	ES:06'
	-LÍNEA TOTAL DEL TERRENO	ES:07'

ENDIC
 Empresa Ing. y Arqu. S.A. de C.V.
 Calle 10 de Agosto No. 1000
 QUITO - ECUADOR

Proyecto: ESTUDIO DE VIABILIDAD PARA LA CONSTRUCCIÓN DE UN CENTRO DE INVESTIGACIONES Y DESARROLLO TECNOLÓGICO EN EL SECTOR DE LA ZONA INDUSTRIAL DE LA CIUDAD DE QUITO

Fecha: 10/05/2018

Escala: 1:500

Folio: 12